# LA PRENSA

PRIMERA SECCION: PAGINAS 1 A 4 Y 17 A 24

Año XLIII — Núm. 15.166 — 1 — BUENOS AIRES, MARTES 7 DE MAYO DE 1912 — Dirección y Administración: Avenida de Mayo 567 al 573



355 Library of Congress Washington — D. C. U. S. A.


## EDICION DE 1[illegible]S

### DIVERSIONE[illegible]

TEA[illegible]

COLON—Concesión [illegible] compañía lírica [illegible]—Gran [illegible]cada de 1912. Maestros co[illegible] de orquesta: Comm[illegible]nardi Molinari. D[illegible] la 2a. quincena d[illegible] compañía [illegible]

COLISEO—Plaza [illegible] compañía lírica italiana [illegible]tador, director de orquesta [illegible]tico: Cav. Gino Marinuzzi. [illegible]or de orquesta: Arturo [illegible]ro sustituto: Alfredo Mart[illegible] debut, con la ópera en 4 a[illegible] Verdi: Un ballo in maschera.

SAN MARTIN — [illegible]mática española. En[illegible] primera actriz señorita Ana Adalmu[illegible]ima semana. Funciones populares á precios reducidos.—Martes 7—Reestreno: El alcalde de Zalamea, La de los ojos de cielo.—Platea con entrada $ 2.

OTRO—Próximamente debut de la gran compañía cómico-lírica española Pepe Moncayo y de la cual forman parte las primeras tiples hermanas Cándida y Blanca Suárez. Espectáculos por secciones.

AVENIDA — Empresa Rogelio Pérez y Cía.—Gran compañía cómico-lírica española. Director artístico, señor José López Silva. Primer actor y director de escena, Eugenio Casals. Espectáculo por secciones.—Martes 7—La patria chica, Las bravías, La diosa del placer, Las rumanas caprichosas.

VICTORIA — Gran compañía cómica de Juan Balaguer. Primera actriz, Concepción Catalá.—Martes 7—Sangre gorda, Malvaloca.—Platea con entrada $ 2.50.

POLITEAMA ARGENTINO — Temporada de 1912—Gran compañía italiana de óperas cómicas, operetas y ferias de Ettore Vitale.—Martes 7—Gran función extraordinaria en honor y á beneficio del 1er. característico Arturo Petrucci, con la opereta en 3 actos La casta Susana.

BUENOS AIRES—Empresa Rivas y Pérez.—Gran compañía española de operetas Manuel Casas. Maestros concertadores y directores de orquesta: Antonio Puiatea con entrada $ 2.

[illegible]chal y Carlos Alvarez.—Martes 7—Eva.—NOTA—Próximamente 15 únicas funciones del famoso ventrílocuo Francisco Sáns. Despedida del público de Buenos Aires.

COMEDIA — Gran compañía de zarzuela española Rogelio Juárez. Maestro concertador: Bernardino Terés. Espectáculos por secciones.—Martes 7—La Gran Vía. Estreno: El sexo débil. El conde de Luxemburgo, La mar salá.

MAYO—Gran compañía cómico-lírica española, dirigida por el primer actor y director José Palmada. Maestro director y concertador Manuel Font. Martes 7—Mollnos de viento, La canción del trabajo, La cuna de Jesús, A fuerza de puños.

APOLO—Corrientes y Uruguay—Empresa S. Giovanetti.—Gran compañía cómico-dramática nacional, dirigida por el primer actor Guillermo Battaglia. Primera actriz Algela Tesada.—Martes 7—Fuego en el convento, Canción de primavera.—Platea con entrada $ 2.

NACIONAL NORTE — Santa Fe 1860 y Callao.—Gran compañía nacional María Gámez. Primer actor y director Enrique Arellano. Asesor literario: Carlos M. Pacheco.—Martes 7.— Entre doctores, El Parque.—Platea con entrada $ 1.50.

TEATRO NUEVO—Corrientes entre Paraná y Montevideo—Compañía dramática Pablo Podestá. Primera actriz, Blanca Podestá. Primera característica, Orfilia Rico.—Martes 7—Doña Rosario, Los saguayrés.—Platea con entrada $ 2.

NACIONAL—Corrientes 960 — Compañía lírico-dramática nacional Podestá Vittone. Director artístico: Ulises Favaro. Maestro concertador: José Carriloro. Especialidad: por secciones.—Martes 7 Gran festival en honor del señor Roque Cayetmendi. Función entera.—Cartas y Caricias, Pequeño mundo, En el otoño.—Platea con entrada $ 3.50.

ARGENTINO — Compañía cómico-lírica Florencio Parravicini. Maestro director y concertador Francisco Payá.—Martes 7—Los tres sombreros, América, Gorrión y Pajito.—Platea con entrada $ 2.

MODERNO—Plaza del Congreso—Empresa Mariano R. Mesquit. — Compañía francesa de comedias y vaudevilles, dirigida por el señor Paul Lefrançois.—Martes 7—Loriot, Vingt jours á l'ombre.—Platea con entrada $ 3.50.

MARCONI—Empresa arrendataria: José y Luis Gradara.—Compañía dramática Peppiere italiana.—Martes 7—I tre moschettieri.—Platea con entrada $ 2.

VARIEDADES — Plaza Constitución — Gran compañía cómico-dramática española, dirigida por el primer actor Juan Domenech. Primera actriz Carmen Jarque. —Martes 7—Fin de comedia, El teniente cura.—Platea con entrada $ 1.

TEATRO ESLAVA — Sarmiento 1157 — Compañía de zarzuela española dirigida por el primer actor Valentín García. Maestro director y concertador Luis Meton. —Martes 7—El cupido de Tántalo, Pamo Flaca, El hórgano de las señoras, El centro de las mujeres.

### VARIEDADES Y CINEMATOGRAFOS

PALACE THEATRE—Corrientes 757—U. T. 5232, Av. Cinematógrafo de moda, para familias. Dirección Casa Lepage. Orquesta de 20 profesores bajo la dirección del *maestro, Carlos Marchal*. — Martes 7 —12 estables estrenos. Sports en Suiza.—Platea $ 1.20

TEATRO ATENEO—Corrientes y Maipú.—Orquesta dirigida por el maestro A. Mauregato. Martes: Las exploraciones del capitán Scott al Polo Sud, en una maravilla cinematográfica.—Platea con entrada $ 1. A las 8.45.

CINE OPERA—Corrientes 845—Gran cinematógrafo Pathé Frères. Altamente moral é instructivo. Dirección Casa Lepage. Estrenos diarios. Todos los días hábiles 2 funciones, por secciones. Matinée á las 2.30. —Platea 0.20. Noche, á las 8.45. — Platea 0.30. Sábados, noche, domingos y festivos, tarde y noche función completa. perm.

PETIT PALACE—Libertad 975—Cinematógrafo para familias. Dirección, Casa Lepage. Orquesta bajo la dirección del *maestro* Carlos Marchal.—Martes 7—Selecto programa, 12 estrenos.—Platea $ 1.

PALAIS DE GLACE — Patinaje sobre el hielo.— Inauguración de la temporada el 14 de Abril. Paseo de la Recoleta. Todos los días, sesión de mañana de 9.30 á 12; sesión de tarde, de 3.30 á 7.

CASINO—Empresa South American Tour: Matinée todos los domingos, jueves, sábados y días feriados.—Hoy: gran debut. Hirina Mura, bailarina á transformación. Exito colosal del Berlín, Bonvard, Los Arleys y toda la compañía.—Entrada general $ 1.50.

SCALA—Empresa South American Tour: Sociedad anónima.—Esmeralda 447.—Compañía francesa de operetas dirigida por Mr. Louis Balasy. — Hoy: Sueño de Miss Dollar, opereta de gran espectáculo en dos partes.—Entrada general $ 3.

GRAN BIOGRAFO LAVALLE — Lavalle 221.—Hoy inauguración del Cronófono de Gaumont. No habrá alteración en los precios. Sección 16 centavos. 15 estrenos diarios. perm.

PALACIO NOVEDADES—Florida 146 — Desde hoy.—Debut de nuevos artistas. Gran compañía de variedades, excéntricos, cómicos, transformistas y musicales. Variado y excepcional programa. Cinematógrafo y tren.—Vistas nuevas. — Todos estrenos.

Skating Rink.—Hoy, tarde de moda del Skating Club.—Abierto todos los días, mañana, tarde y noche.—Carreras con premios.—Profesores gratis. Gran banda militar.

IMPERIAL BIOGRAFO — Cangallo 271 — El salón de moda para familias. 10 estrenos diarios. Orquesta de notables profesores. Matinée todos los días hábiles de 3.30 á 6.30, en 4 secciones. A 0.20 por sección. Noche y días hábiles por sección 0.30 platea con entrada. A las 8.45.

CINEMA ALEGRIA — 827 Bordo 827 — Grandes comodidades para familias.—Domingos y días festivos matinées.—Platea $ 0.80. Función todas las noches.

MUNDIAL PALACIO — Belgrano 1260 — Magnífico y elegante salón. Espectáculo para familias. Todas las noches á las 9. 15 estrenos. Gran programa de la casa Pathé. Jueves y domingos matinée á las 3 p. m. con regalos á los niños. Precios populares.

SALON TEATRO DON JUAN DE GARAY — Garay 2167. — Cinematógrafo especial para familias. Función todas las noches.

CIRCO ANSELMI — (De Lola Anselmi) — Martes 7—Los gatos de Miss Haydée, amazona, dos Colón hermanos, Los Chulvi, gimnastas. El martino aéreo, Clowns y trítes. El drama gaucho: Los bandidos de las Sierras del Tandil.

CINEMATOGRAFO MASCAGNI—Corrientes 1550—Matinée todos los días hábiles á 3.30, 18 estrenos diarios. Domingos reparto de juguetes á los niños. Noche, platea 0.60, sección 0.20.

SALON AMERICANO—San Juan y Rioja. — Programa especial para familias. Función todos los días, tarde y noche. Variado programa con estrenos continuamente.—Platea días festivos 0.60, días hábiles 0.30. Matinée 0.10 por sección. perm.

COLON DE FLORES—Sud América 60—Esta noche función de moda, con un notable programa. El grandioso drama de Vitagraf, en 6 partes, La hechizadora. Secreto del Martín, también Vitograf. Casa de los leones, muy notable en colores. Entrado del destino y actualidades Colón de Flores, notable cinta tomada el domingo de la procesión católica celebrada en Flores. 1p

POLITEAMA ALHAMBRA — Triunvirato 804—Gran compañía dramática italiana Turolo-Maisani.—Martes 7—I tre moschettieri.—Platea con entrada $ 1.

TRONTON BUENOS AIRES — CORDOBA 1130—Empresa J. Miquel—Miércoles 8—Gran partido de pelota á cesta y á 50 tantos por Iraín y Americano (azules) contra Usarte y Chiquito de Vergara (colorados). Intendente, Machín. A las 5 p. m.

### DIVERSIONES PUBLICAS

LA ARMONIA—Gran cinematógrafo—Belgrano 3278—Hoy gran función á martes de moda. Orquesta de 15 profesores, 15 estrenos, entre ellos: Venganza india, Pequeño espía, El misterio de la roca, Ultimo momento.—Platea 0.50, tertulia 0.40, palcos $ 1.50. 1p

CINE BELLA VISTA—Pueyrredón 326.—Hoy notables estrenos. Los molinos cantan, los molinos lloran. En pleno triunfo y otras.—Platea 0.30. 1p

DE LA PLATA

ATENEO—(Sucursal del Ateneo de Buenos Aires) Cinematógrafo especial para familias. Función todas las noches.

### AVISOS PARA SEÑORAS Y SEÑORITAS

A MEDIDA MOLDES, PROBADOS GRATUITAMENTE. Salta 479. v10

A $ 2.90 TAPADOS INGLESES PARA niñas, Humberto 1490, fábrica. v11

A LOS MOLDES DE "LA FEMME Chic de Paris", Av. de Mayo 1114. v12

A ZURCIR Y TEJER TODA CLASE DE ropa, Maipú 748. v8m

A ZURCIR Y TEJER TODA CLASE DE ropa, Maipú 748 v31m.

A LOS MOLDES PARISIENSES, PERU número 79.

A LOS MOLDES PARISIENSES, PERU número 79.

A LOS MOLDES PARISIENSES, SUCURsal, Independencia 2936.

A TODOS LOS FIGURINES DE PARIS, Perú 79.—Mm. David.

A TODOS LOS FIGURINES DE PARIS, Perú 79.—Mm. David.

A señoras, señoritas, FORMAS SOMBREros invierno, gran surtido, E. Ríos 791. v17m

A $ 14 TAPADOS INGLESES Y VESTIdos sastre y fantasía, Humberto 1490 v11

A LAS MAESTRAS, VENDEMOS MUEbles á plazos, Sarmiento 1124. v12m

A MEDIDA CORTAN MOLDES EN 24 horas casa Leonor Janssens, Salta 525. v21

A MEDIDA MOLDES Y CLASES DE corte y confección, Saavedra 277. v11m

A LTO señoras COMPREN MUEBLES en Rivadavia 2455, en 12 mensualidades. v17

A LHAJAS A 14 MENSUALIDADES, ENtregamos á las señoras, Rivadavia 2455. v17

A TENCION, señoras: SOMBREROS Hago y reformo con gran chic y economía, Humberto I 811. v7

A LOS MOLDES PROBADOS EN TELAS y papel, E. Ríos 542, labores, corte y confección. v18

A LOS MOLDES TAILLEUR, FANTASIA, armados, probados, se cortan, Independencia 1688. v8

A RIVADAVIA 2455, ACUDAN señoras: comprar alhajas en 14 mensualidades. v17

A LOS FIGURINES Y MOLDES LA femme chic á Paris, representante F. Alentorn, Av. de Mayo 1114. v12

A TODAS LAS señoras, RECOMIENDO LA inacheirla Rivadavia 2455. Venta en 12 mensualidades. v17

A LAS señoras, FLORES, RAMOS azahares por mayor y menor "La Siempreviva". Perú esq. Chile. v11m.

A LAS señoras, OBSEQUIEN A SUS ESposos con un reloj de oro ó anillo con brillantes pagaderos en 14 mensualidades, Rivadavia 2455. v17

A TENCION: RETRATOS Y POSTALES á $ 3 docena, platino $ 12 docena, con cuadro regalo y peinado gratis, Bartolomé Mitre 746. v8m.

A señoras: RICOS TAPADOS INGLESes, á 12, 15 hasta 40, botones 3.50; Salta 553, fábrica. v8

A TENCION: FELIPAS A $ 6, 12 Y 18 Rico estrecían á $ 12, ciselinos á 5, 6 y 8 $, terciopelos para vestidos desde 1 hasta 20 pesos, Salta 361. v9

A LAS DIRECTORAS Y PROFESORAS del Consejo Nacional, entregamos sin hacer alhajas en 14 mensualidades, Rivadavia 2455. v17

A LAS NOVIAS! RECOMIENDO á sus futuros esposos que les compren las alhajas en Rivadavia 2455, en 14 mensualidades. v17

A LOS MOLDES SOBRE MEDIDA SE garantizan con exactitud, se cortan, hilvanan y prueban los géneros. Se confecciona el traje tailleur, Cangallo 1553. v16

A PROVECHEN NOVIAS! ADORNEN SUS futuras casas con espléndidos muebles sin sentir desembolso á 10 meses de plazo.—S. Bonichi, C. Pellegrini 457. v15

AL MUNDO FEMENINO! VISITEN MI muebleria, vendo á largos plazos, sin mayores requisitos. Pidan catálogo.—S. Bonichi, C. Pellegrini 457. v15

A PROFESORAS Y MAESTRAS DE EScuelas, vendo á plazos sin hacer, toda clase de muebles, atiendo pedidos del interior, catálogo gratis.—Bonichi, C. Pellegrini 457. v15

A GUA EQUISI GRAN PRIX, PARIS 1911, Blanquea delicadamente, cura pecas, granos, manchas, evita arrugas, frasco 3.50 $, cremas, pasta jabón, polvos con igual premio, Instituto Berthier, Suipacha 181. v7

A TENCION: RETRATOS Y POSTALES á $ 4 docena con peinado gratis. En los de 12 $, 18, etc., regalamos uno grande con marco. Para retratos á lápiz pontamos con excelente artista pintar, Carlos Pellegrini 282. v4d.

A COMO QUIEREN PAGAR POR INUNdarse el negocio, bonita mercería, confecciones, batones bombasi 2.95, batas 1.10, polleras 1.50, franelas, piqués, cricotas y camisas 0.95, camisetas grandes 0.60, blusas nuevas 0.75, terciopelo ancho 0.70, Corrientes 2172 y Charcas 1363. v9

AL MODELO DE PARIS
827 Suipacha 827

Juegos Renard 8 sorros . . . . $ 70.—
" " Alaska 4 sorros. " 120.—
Sacos Louire 70 cents forro seda. " 50.—
" " 80 " 75.—
" " 100 " 95.—

Formas para sombreros de señoras. Plumas, avestruz, fantasía, y adornos en general. v11

ATENCION! POR POCO TIEMPO, LIquidamos piezas á mitad de su valor. Juegos de sorros karanitos á 16, 20, 35, 45 y 60 pesos. Manchones de astro á 10, 15, 20 y 25 pesos. Terminos piezas de skunks desde 1 peso. Confeccionamos cuellos y boas, manguitos de skunks, desde 25 $. Teñimos, limpiamos y reformamos toda clase confecciones de piel usadas, Corrientes 1157 y Colombres 52. v9

ACTUAN HOY SIN FALTA A LA CASA Rosada, casi inundada ayer, mercaderías que se venderán sin precio y con muy poca avería. Sarga inglesa pura lana 95 cent. ancho, 0.85, terlopetina, 0.45, camisetas lana merino, 0.95, felpa, 1.40 de ancho, 3.90, idem seda carmesí, 7.50, idem, lana pura seda, 11.50, franelas muy gruesa 0.60, 0.95; tapados inglesas niña, 2.90, de señora, largos, 11.50, trajes tailleur 11.60, trajes señora, 14.80; polleras sastre, 1.95; batones, 1.85, á la Casa Rosada, casa pintada de rosa, Santa Fe 2362, entre Larrea y Azcuénaga. Ojo, fijarse en los números grandes 2362. v9

CONFECCIONAN TRAJES TAILLEUR fantasía, moldes, arreglan sombreros, Lavalle 1761. v7

CERA PLANCHA, EXIJASE SOBRE LA receptura de cada paquete la firma C. Pluma. v11

CORSES, FAJAS, CADERAS, TRICOT le gido medida, elegancia, higiene Nicole, Sarmiento 682. v21

CANAS BORRANSE COMPLETA, AUmentablemente, fco. 2.50, C. Pellegrini 141, "Petit-Paris".

FABRICA DE PLUMAS DE AVESTRUZ se tiñen se mudan plumas usadas á nuevas quedando completo, antiguo local Silvio Rossi, ahora en la calle Viamonte 1015. v7

LA NOUVELLE MODE, VICTORIA 778 fábrica de plumas de avestruz, se hace toda clase de composturas, sin competencia. v

LUTOS: PRECIOS MODICOS, PIDASE EL catálogo, muestras, presupuestos Tapados, sombreros, chales japoneses 10 y 5 puntas (gran moda) toscas, gorras, pellas. velos, etc. Al Crespón, C. Pellegrini 520. v10

MODISTA PARA CASA DE FAMILIA se ofrece, trabaja por figurín, Balcarce 1256.

MANIQUIS, "PERFECCION", CALLAO 151. Los mejores modelos, casa única en medidas. v9

MODISTA DE VESTIDOS PARA CASA ó afuera, se ofrece competente, dirigirse por carta ó personalmente, Benita A. Rosada, Frías 975. v8

MODISTA DE PROFESION VASCO-española recién venida desea colocarse en casa de familia distinguida, dirigirse calle Piedras 817. v7

PLUMAS — SE tiñen, SE RIZAN Y SE amudan, precios módicos, Rivadavia 1557 v14

PLUMAS Y BOAS tiñen, RIZAN, ARREglan, limpian amudan, Marina Tarnari 549. v24

PELETERIA CORRIENTES 1138. Arreglos teatre, seans, etc. No confundir mi antigua casa con otras recién abiertas. Juegos de zorro desde 30 á 500 $. v10

PELETERIA, PELETERIA, PELETERIA. Inauguración, gran stock de mercaderías llegadas de París, tapados, estolas y manchones, Cangallo 1948 v13

PELETERIA ITALIANA CON BUENAS recomendaciones, confecciona y arregla capas, manchones, estolas, devuelvo dinero como no lleven, trabajo esmerado y barato, Junín 20, dep. 8, piso 1o. v7

### AVISOS PARA SEÑORAS Y SEÑORITAS

PEINADORA SE OFRECE PARA CASA de familia, Tucumán 422, bajos. v14

PEBLES — GRAN SURTIDO RECIBIDO directamente de París y Londres, últimos modelos, en ranarda, skunga, ntiurnel, opossum, ermiño, etc., visiten antes de comprar la peletería del 7 113 por ciento, Sarmiento 1079. v0

ROSA P. DE SANTIAGO, MODISTA DE vestidos y moldes, Alberti 1341. v8

SE HACEN Y REFORMAN SOMBREros á 1.50, Sgo. del Estero 1173. v8

SE ANUDAN, RIZAN, tiñen Y LIMPIAN plumas, Cangallo 1346, casa particular. v9

Señoras, PIANOS AFINA, COMPONE, cambia por nuevos, á precios acomodados, Zamboni, Venezuela 073. v7

SOMBREROS señora, HACE Y REFORma á domicilio, precio módico, Chacabuco 1052. v7

SE LIMPIAN GUANTES Y CARTERAS sin olor, por procedimiento nuevo, Sulpacha 790. v7

SE VENDEN VESTIDOS DE señora EN buen uso, de teatro y de calle, Venezuela. v7

Señoras, PIANOS COMPONGO, AFINO y registro, trabajo garantido, U. Cracco, Corrientes 4521. v1m

Señoras: SOMBREROS Y PIELES, ULTImos modelos, reciben de París en cada vapor, de 5.25 á 200 $, reforman sombreros. Se atienden encargos de provincias, Montevideo 594, Maison Zorzi. v8

Señoras: SI VUESTRO ROSTRO TIENE algún desperfecto que os afee ó arrugas, manchas, bocas, vello, etc., etc., el remedio será á vuestro alcance, Instituto de Belleza, Bustamante 30, de 1 A 7 p. m. v9

Señoras, señoritas, EL ARTE DE bordar, lo que nunca se ha podido hacer con las manos, hoy lo hace la maquinita Oscar Wiehelhaus, premiada con gran premio de honor en la Exposición de Turino, y del Ministerio de Instrucción Pública en Italia y otros países de Europa, pudiendo ocuparse en su casa, ganando un buen jornal con solo tener la máquina Oscar Wiehelhaus y su ínfimo precio de costo, pesos 4.85, representante en la República Argentina Emilio E. Prélat, Cangallo 1128. Buenos Aires. Cuidado con las imitaciones. v8

VESTIDOS, POCO USO, TODOS ESTILOS, recibidos de París, vendense, Santa Fe 1138. v12m

VELLO, SE QUITA RADICALMENTE por la especialista en higiene de la tez F. D. de Iriart, E. Unidos 770. Consultas gratis, de 9 A 11 y de 2 á 5 p. m. v8

### VENTA DE CASAS, TERRENOS Y CAMPOS

ALMACENEROS: PERMUTO CASA por almacén, Bolívar 292, de 2 á 6.

PLAZOS CASA ESQUINA EN CALlao, frentes imitación piedra en Pilotes vendo, Pergamino 496, vidriese.

G. VENDE CASA POR MENSUALIdades, Rivadavia 7858, U. T. 955, Flores. v8

UNA LEGUA DE ZARATE, VENDO 10 cuadras campo flor, B. Mitre 659, Silveira.

AL CONTADO, 2 MENSUALIDADES, 261 lotes, ven sección remates, Luna, Balcarce 188. v12

A UNA HORA DE LA CAPITAL, GRANja chacra vendemos. Datos Siddero y Sisa, Reconquista 144. v7

MENSUALIDADES, QUIEN NO COMpra un terreno? Vean sección remates, Arcllo Luna.

AGOYTE Y RIVADAVIA, TERRENO ideal, facilidades, Cía. Thorras, Rivadavia 767.

DOS CUADRAS DEL ONCE VENDO barato, 11462, con mucho edificio, trato en la misma, Bermejo 238.

A 40 $ AL MES EN 100 MESES CONstruyo en un terreno del solicitante, casa de 3 piezas, cocina, servicio, veredas, cercos frente de calle, etc., Jujuy 1280 de 1 á 7. v7

A POCAS CUADRAS DEL CONGRESO, vendemos casa baja en buen estado, de renta, barata, facilidades.—The Barbicane Co., Corrientes 854. v8

ATENCION, VENDO EN FERRARI, F. C. S., lotes de terrenos en 80 meses, desde 6 á 8 $ la mensualidad, único desembolso, 3 meses, B. Mitre 782, Luis Cuitello. v23

ATENCION, INDUSTRIALES: VENDO 800 varas cuadradas de terreno, entre Av. José M. Moreno, Directorio y Río IV, á 20 $ vara, adequinado pago, Marmol 1039, A. Secun a, sin corredor.

AL NORTE, VENDO A PLAZOS, soberbio edificio, tres pisos 9 lujosísimos departamentos flamantes, alquilados, renta $ 18.000 anuales, construcción moderna, gran confort, aire, luz, cloacas, tranvías á la puerta, Cabrera 3056 esquina Agüero, cerca de S. Fe; con el dueño. v8

ARTURO BARROS y Cía. Sud, Martín 50 — U. T. 828 Av.

EN VENTA:

En Caseros, casa baja para vivir, Paraguay altura 1300 en terreno de 14x60 v.

Paraguay 300 y pico, edificio viejo.

Paraguay 1500 y pico, edificio viejo.

Paraná 600 y pico, edificio viejo en terreno muy bien.

Parra esquina, terreno.

Paseo Colón á Independencia, gran fracción de terreno.

Paseo cerca de la esquina B. Mitre, terreno chico.

Pedro Mendoza y Colorado, gran fracción de terreno.

Perú 1700 y pico, edificio viejo, 10x52 v.

Piedras 900 y pico, edificio viejo.

Pilar, varias quintas de 4 hect. cju. y varias chacras de 22, 63 y 29 hectáreas.

Polvorines, cerca de la estación, 65 hectáreas y 1.200.000 vic., á $ 0.35 vic.

Pueyrredón esquina Córdoba, edificio viejo. Quequén, 23.000 vic.

Quilmes 2 casas ¡unitas.

Quilmes, 4 manzanas de terreno á 7 cuadras de la estación.

Quilmes, lotes de terreno con plantas, á 7 cuadras de la estación, largos plazos.

Río Bamba 300 y pico, gran terreno.

Rivadavia frente al Congreso, edificio viejo 14x69 va y otros más de varias distribuciones.

Rivadavia y Larrazábal, 14.000 varas de terreno.

Rivadavia 6000 y pico, de 80x70 vs.

Rivadavia esquina Olmos.

Rivadavia 2500 y pico, gran terreno.

Rivadavia 8000, terreno de 30x50 y otro de 10x50 v.

Rivadavia 5300, con frente también á Provincias Unidas, gran terreno.

Rivera y Humboldt, terreno esquina.

Rivera 800 y pico, gran terreno.

Rodríguez Peña altura 1400, edificio viejo en terreno de 13x46 v7m

ARTURO BARROS Y Cía.—SAN MARtín 50 — U. T. 828, Avda.

EN VENTA:

Sanvedra, casas flotz Hudobro y Superi, 5 lotes á largos plazos

Santa Fe, 1700 y pico un gran edificio antiguo que produce muchas renta.

Salta cerca de Constitución, gran terreno de 7 á 8.000 v c.

San Isidro 11.000 varas sobre la barranca.

San Juan y Espora terreno esquina.

San Juan esq Perú edificio antiguo.

San Justo 750.000 v c para lotear.

San Martín 900 y pico, edificio antiguo.

San Martín y Villa Granaderos, 50.000 v.

San Martín en el ejido de la ciudad, 2½ de manzana.

San Vicente: 550.000 v. c.

Santa Fe altura 1200, gran terreno con edificio antiguo.

Santa Fe altura Gallo, gran terreno, con edificio antiguo.

Santiago del Estero 1200 y pico, edificio antiguo.

Barandi 700 y pico, edificio antiguo.

Sarmiento altura R. Peña, gran terreno con edificio antiguo.

Sarmiento 7000 y pico, edificio antiguo, en terreno de 570 v c.

Estación Toro 900.000 v c para lotear.

Tucumán 1090 y pico, y 300 y pico, edificios antiguos.

Uruguay 1200 y pico, gran terreno, y otro esquina.

Uspallata 1900 terreno con edificio viejo.

Villa Adelina grandes fracciones para lotear.

Villa Ballester varios lotes por manzana.

Villa Devoto: Helguera esq. Nueva York 1 lote.

Villa del Parque, varios lotes cerca de la estación.

Villa Huidobro varios lotes con facilidades de pago.

Villa Lugano, varias manzanas de terreno.

Villa Numancia, varios lotes por monedas.

Villa San Andrés, gran fracción para lotear.

25 de Mayo, con frente á Paseo de Julio, terreno con edificio antiguo.

24 de Noviembre 600 y pico, terreno con edificio viejo.

Velasco y Thames, 7 lotes de 10x29 v.

Viamonte altura 2300, terreno de gran frente con pozo, fondo, con edificio antiguo.

Viamonte 1100 y pico, edificio viejo.

Vicente López, grandes fracciones de terreno para lotear.

Victoria 2000 y pico, edificio antiguo.

Victoria y 24 de Noviembre, 3000 v. c.

Victoria 3400 y pico, edificio antiguo, de 22.80 por 42 metros.

Vidt altura 400, casa antigua, de 10 por 48 varas.

BELGRANO, VENDO CASA OLAZABAL y Avenida del Tejar, precio 13.500 $, B. Mitre 782.—Silveira.

BELGRANO, A 5 CUADRAS DE LA ESTACION M. T. R. vendo lujoso petit hotel, mide 10x40, precio $ 57.000, Arauz 2589.

CASA VENDO 10x25 VARAS, CON EDIficio viejo, Paraguay 2843.

CASA DE 5 PIEZAS VENDO, JUNIN 329. v10

CON 3.000 $ Y 146 MENSUAL VENDO chalet Floresta, Rivadavia 4302. Edelstein.

CON 1.450 $ Y 75 MENSUAL VENDO CAlle Floresta, Rivadavia 4302. Edelstein.

CASA DE 8 PIEZAS VENDO, YAPEYU 923, tratar Junín 819. v10

### VENTA DE CASAS, TERRENOS Y CAMPOS

CASA DE 5 PIEZAS VENDO, BUENES 2166, tratar Junín 329. v10

CASAS, CASITAS POR TODO RADIO Y precio vendo, Boedo 730.

CASA 7 A 45 MIL PESOS VENDO EN Flores y Floresta, Victoria 774.

CASA Y LOTE LINDERO VENDO EN Floresta en $ 11 mil, Victoria 774.

CASA VENDO RIO CUARTO 22, 14x55 con frente tasación por Convención 28, tratar Río Janeiro 1196.

CON 5.000 $ Y 125 POR MES, VENDO casa, Mariano Acosta 470.—M. P. Sandberg, Azul 61. v8

CON $ 2.800 Y 110 POR MES, VENDO casa, Segui y Av. San Martín.—Sandberg, Azul 61. v8

CON $ 3.500 Y 145 POR MES, VENDO casa, Remedios 2440, 720 v. c., Sandberg, Azul 61. v8

CON $ 5.000 Y 245 POR MES, VENDO casa, Falcón al 330.—M. P. Sandberg, Azul 61. v8

CASA CON ENTRADA PARA COCHES, Bulnes al lado de Díaz Vélez, 12x34 á plazos, Elizalde, Rivadavia 542. v1

CASA MODERNA, POR BOEDO Y BELgrano vendo urgente, baratísima, Venezuela 771, A[illegible]

CON 2.250 [illegible] LINEAL, [illegible] sa Flores [illegible] Edels.

CASA EN [illegible] to al pa[illegible] 1644.

CASA 10x [illegible] cia 400 $ [illegible] cacida 1148, $

CASA 4 PIE[illegible] 13.900 frente [illegible] y Patón, Castro 1609.

CONTADO 9000 $, RESTO A PLAZOS, vendo casa, Venezuela 3439, 6 piezas cocina, gas y agua, Boedo 1132.

CHATA PARA REPARTO DE SODA, SE vende y caballos no venden á prueba, Anchoris 86.

CAMPO DE 2.000 HECTAREAS EN Entre Ríos, muy bien alinados, con bosques de ñandubay, precio barato, Rivadavia 542.—Elizalde. v3

CASA EN BELGRANO, A UNA CUADra de Cabildo y Pampa, 30x20, $ 16.000 al contado y el resto á largos plazos, por mensualidades, venta urgente, Rivadavia 542.—Elizalde. v8

CAMPOS EN SAN LUIS, DEPARTAmento de la capital, partido de Talita, comisionamos el 22 del corriente á largos plazos. Pidan planos é informes San Martín 50. v14

CASA NUEVA VENDO, RIVADAVIA No. 6095, con jardín, garage, etc., edificada á la moderna, á todo costo, con ó sin muebles, á 60.000 $ en cédulas, facilidades de pago, visitese, de 2 á 5 p. m. v9

CASA EN CABALLITO, 2 PIEZAS, 9x32 Cedo libre al contado y el resto en mensualidades. Terreno y esquina en Floresta, transfiero libretas, Estados Unidos 3900, el garrero.

CASA AV. SAN MARTIN ENTRE MEEnque y Negoya, tranvía 86 al frente, rematará el domingo 12 de Mayo á las 4 p. m. Base de la hipoteca $ 14 mil, el excedente al contado, como judicial, Victoria 778. v8

CIENTO CUARENTA MIL METROS, con población, 60.000 metros y 134.000 metros, con población y molino, lindando con el ejido de la ciudad del Pergamino, terreno especial, tiene de buena renta y se presta para especular, vende Lorenzo Travi, Victoria 658, de 2 á 5.

CASITA DE 2 GRANDES PIEZAS MAdera, vendo en Martínez, 18 mts. de la capital con todas comodidades para familia, y transfiero la libreta del terreno, que paga $ 10 mensuales; tratar Ayacucho 909, facilidades en el pago.

CASAS EN VENTA A MENSUALIDAdes:

Sarachaga 4278, con $ 3.000 $ y 30 x mes.
Arce 4237, " $ 3.000 " y 30 x mes.
San Eduardo 3055 " $ 3.800 " y 118 x mes.
Azul 559, " $ 5.000 " y 109 x mes.
Helguera 751, " $ 6.000 " y 100 x mes.
R. Sandberg, Pergamino 146, U. T. 786 (Flores). v8

DOS CASAS POR CHACARITA, DOS en Flores, lote con libreta en Talleres F. C. S. y tranvía, se vende urgente, Oficina Buenos Aires, Piedras 76, de 8 á 11 y de 1 á 6.

EN RIO NEGRO, 14.000 HECTAREAS, alfalfadas y alambradas, vendo Belgrano 2149, Llanos. v8

ESQUINA AVENIDA JOSE MARIA MOreno 1655, con edificio de una pieza y demás, se transfiere por ausentarse. v7

EN ALMAGRO, NOTABLE TERRENO esquina, vendo en 24 mensualidades, Pueyrredón 4201. v8

EN RIO NEGRO, 14.000 HECTAREAS alfalfadas y alambradas, vendo, Belgrano 2149, Llanos. v8

EN BELGRANO, CASAS DE DIFERENtes precios, chalets, terrenos vendemos —The Barbicane Co., Corrientes 854. v8

ESPLENDIDO LOTE DE TERRENO, calle Thames entre Vera y Primavera, realizamos barato, muy buen negocio.—The Barbicane Co., Corrientes 854. v8

EN VILLA ORTUZAR, DOS PRECIOSAS casitas, pocas cuadras de tranvías y edificios baratos, con facilidades.—The Barbicane Co., Corrientes 854. v8

EN Cañuelas VENDO 10 HECTAREAS DE campo alto, á 20 cuadras de estación Cañuelas, frente á 1.600 por hectáreas, facilidades, Paraguay 800. v8

EN QUILMES VENDO 10 LOTES DE terrenos sobre la calle Lavalle entre Mitre y Ocampo, Bmé. Mitre 782, Luis Cuitello. v7

EN COLEGIALES, A 100 METROS DE la estación, vendo lote terreno, 10x34 varas frente entre Lacroze y Olleros, dueño Olleros 2836 ó Esparza 85.

EN PALERMO, AL LADO DE LOS JARdines y á una cuadra de la Avenida Alvear, vendemos bonito lote de terreno barato.—The Barbicane Co., Corrientes 854. v8

EN BELGRANO, SE VENDE UN TERREno de 12.50 varas, con adequindado pago, calle Núñez entre Vidal y Moldes, hay facilidad de pago, tratar con el propietario, Coronel Díaz 1612, Miguel Alberi. v9

EN BELGRANO, A UNA CUADRA DE Cabildo, quiero 1.300, casa de 10 ó 12 ambientes, 2520, calle construida, en la misma dueño á todas horas, precio 38.000 pesos. v8

EN LA PROVINCIA DE SAN JUAN, Colonia La Vinícola, 500 chacras en 60 hectáreas, de 5 $, sin interés ni comisión, vende Stoppani, 26 de Mayo 42, escritorio gratis, solicitan planos detallados. v10m

EN MENDOZA, 110.000 HECTAREAS DE campo con aguadas, lindando con la sección XXIII de la Pampa. Informes, Bravo Barros y Cía., 351 San Martín 361. Sección campos.

EN COLON, PROVINCIA DE BUENOS Aires, 1.700 hectáreas de campo, especial para agricultura y ganadería, á 1 legua de la estación. Datos Bravo Barros y Cía., sección Campos, 351 San Martín 361

EN MARTINEZ, UN ESPLENDIDO LOte de terreno en la calle Gral. E. Mitre, á tres cuadras del camino San Fernando, 10x17 varas, lote 5, manzana 18, la mitad de su precio vendo urgente, $ 1.500, Rioja 1082, depto 6

EN ENTRE RIOS, DEPARTAMENTO Rosario de Tala. Un notable establecimiento con 6000 hectáreas de campo á cuatro distancia de una estación de ferrocarril. Bravo Barros y Cía. Sección Venta Particular de Campos 351 San Martín 361.

EN FLORES CHACARITA 555 SE VENde una casa nueva construcción moderna, 5 piezas, c

## COMPRA Y VENTA DE NEGOCIOS

CAFE LUNCH EN PLENO CENTRO, UTILidades mensuales 1.000 $ garantidos, Cevallos 264.

CIGARRERIA LOTERIA ESQUINA, VENde 800 $, renta mensual á prueba 2.500 pesos, Cevallos 264.

CAFE Y BILLARES, BUEN BARRIO 7.000 $ venden Gualco y Cía., Bolívar 548.

CASA PENSION REGIA, VENDO 2.000 pesos, gran utilidad, cont., San José 337.

CIGARRERIA POR CORRIENTES, EN tre teatros, vendo barata, tratar Belgrano 2786.

CASA PENSION, 10 PIEZ., 1.500 $, otra central 30 pies., y otras todo cap., C. Calvo 1400.

CIGARRERIA LIBRERIA ESQ. CENTRAL, comodidad para familia vendo 700 $, Méjico 1750.

CIGARRERIA, LIBRERIA, JUGUETERIA y lotería, alq. 65 $ vendo 800 $, Sáenz Peña 144.

CAFE BILLARES VENDO 2.500 $, OTRO 3.000, otro 4.000, Paraná 508. — Alfonsín.

CAFES VENDO VARIOS, CON BILLAres ó bígrafos ó confiterías, Paraná 508.—Alfonsín.

CAFES: VENDO VARIOS EN TODAS DIrecciones, de 1.000 á 10.000, Garay 2501.

CASA PENSION CENTRAL, PIEZAS á la calle, clientela seria, vendo baratísima por enfermedad, Uruguay 494.

CAFE, LUNCH, UNICO EN MERCADO, vendo por fallecimiento, Catamarca 1447. v7

CARBONERIA SE VENDE POR NO poderla atender, Landa, Sipe Sipe 229, F. C. S. v7

CORSETERIA SE VENDE CON CLIENtela, por ausentarse la dueña, San Juan 2584, tratar en la misma. v7

CASA PENSION VENDO URGENTE por ausentarme, por lo que den, verla y tratar, Bernardo de Irigoyen 238. v7

CARNICERIA SE VENDE POR TENER otra ocupación y no poderla atender, Humberto I 2844. v7

CAFE, 2 BILLARES, FRENTE AL PARque Patricios, diario 45 $, contrata 3 años, lo regalo por 2200 $, Garay 3882.

CARBONERIA CON BUEN REPARTO, vendo barata, por ausentarme, Córdoba 2221. v9

CAFE 2 BILLARES POR RIVADAVIA, diario 170 $, vendo 4000 $, Venezuela 741, Alvarez.

CAFE 3 BILLARES POR CARLOS PEllegrini, vendo 11.000 $, diario 150 $, cont., Garay 2305.

CARNICERIA, CARRO Y CABALLO, vendo 2000 $, diario 220 ks., contrato, Garay 2703.

CAFE 2 BILLARES, ESQ. PROXIMO mercado, vendo 1900 $, pudientes partes, contrato, Garay 2303.

CASAS PENSION Y AMUEBLADAS VENdo centrales y refinadas todo precio y condiciones, tratar Victoria 1970.—Pascual. v7

CASA PENSION VENDO EN EL CENtro de la capital, con 6 piezas á la calle, 2.500 $, razón darán Paraguay 1257, v7

CASA PENSION, 40 PENSIONISTAS, AL quiler $ 300, vendo barata á prueba, verla y tratar de la misma, Chacabuco 337.

CASA DE PENSION, 9 HABIACIONES á la calle y tres interiores, se vende por no poderla atender, inútil intermediarios, Lavalle 1790. v7

CIGARRERIA, LIBRERIA, JUGUETERIA y lotería, regias instalaciones, amplias comodidades para familia, vendo sin cuidador, Alsina 1964. v7

CAFE, BILLARES, ESQUINA, POR EL puerto, cap. 12.000 $, alquiler 350, bajos y altos, contrato 3 años, venta 100 $, Montevideo 823.

CASAS AMUEBLADAS DE 2.500, 3.000, 4.000, 5.000, 6.000, 7.000, 8.000, 10.000, 12.000, 15.000 hasta 80.000 $, vendo Vitamonte 1536.

CIGARRERIA Y LIBRERIA 800 $, SE vende por división de sociedad, central, despacho diario de 30 á 35 $, negocio 1 pieza, alquiler 60 $, ocurrir San José 384.

CAFE BILLAR ESQUINA, EN LA MEjor posición de la Boca, vendo en 1800 pesos, por ausentarme, fortuna segura; tratar Victoria 1970, Pascual. v9

CASA AMUEBLADA ESPECIAL EN 6000 beneficio líquido mensual 1.200 pesos, $, 7 piezas, barrio muy importante, fortuna segura, datos, Piedras 813.

CASA BIEN AMUEBLADA CENTRAL, vendo en 1.600 $, alquiler 165 $, 6 habitaciones por ausentarme, llaves Belgrano 1666, último piso.

CIGARRERIA CENTRALISIMA AL LADO de Florida, buen diario, comodidades, contrato, etc., vendo en globo ó á balance sin llave, datos Uruguay 494.

CASAS DE PENSION VENDO DOS de un mismo dueño, por ausentarme, buenas condiciones para hacer un buen negocio, datos señor Hargain, Corrientes 435. v9

CAFE BAR, 9 BILLARES, CENTRALISImo, vendemos, 20.000 $, negocio garantido, 8000 $, venta mensual, tratar Lozano y Mendez, Alsina 1418.

CASA AMUEBLADA SE VENDE POR ausentarse su dueño, está cerca de la Avenida de Mayo con contratos prorrogables tratar, 25 de Mayo 783, de 9 á 12 a. m. v9

CONFITERIA, BIGRAFO, FABRICA DE masas y urina propia, vendo urgente, Ciudad importante, con buenas colocables de pago, datos Rivadavia 7141, de 2 á 9 p. m., Bs. Aires. v9

CASA PENSION CENTRALISIMA, 12 piezas confortablemente amuebladas, alq. barato, clientela decente véndese $ 9.000; también otras dos buenas, en 5.000 y 7.000 pesos, datos Tucumán 1054.

CASA DE COMIDA Y CAFE CON ALOjamiento se vende inmediato á Constitución, en 3.200 $, con 2 salones, 7 piezas, entrada independiente, contrato y alquiler barato, ocurrir San José 384.

COMPRAMOS, HOTELES, CASAS DE pensión, cafés, bars, restaurants, cigarrerías, tiendas, bazares, salón de lustrar bígrafos, etc.—The Barbicane Co., Corrientes 354. v8

CASA DE PENSION con 5 SALAS A LA calle, bien amueblada, 2 piezas interiores y una para el servicio se vende; verla y tratar en la misma, de 11 a. m. á 5 p. m., Avenida de Mayo 1111, piso 3o., izq. v7

CAFE CON BILLARES, SE VENDE Á balance, importará unos 2.800 $, situado á inmediaciones de Corrientes y Río de Janeiro, con buen diario, contrata, comodidades para familia, alquiler barato, ocurrir San José 384.

COMERCIANTES!! PARA VENDER pronto, balancear con exactitud y rematar bien nuestros negocios, sacando muy buenos precios, ocurrir al rematador y balancedor público Francisco Palma, garantiza su trabajo personal en todas las operaciones, casa seria, La Seguridad, S. José 287.

CAFE, BAR Y BILLARES, POR Corrientes, espléndida posición, gran local, regias instalaciones, paraje inmejorable para restaurant y hacer fortuna, ó un gran biógrafo, alq. 400 $, contrato, se vende por discordia, en la ínfima suma de pesos 6.000, lo que vale 11.000 $; gran pichincha; datos, Adolfo Pérez, Venezuela 1441. U. T. 2785, Libertad.

DESPACHO PAN, COMESTIBLES, vendo por no poderlo atender, Salguero 1650. v9

DESPACHO DE PAN VENDO O LO quemo á la primera oferta, por ausentarse el dueño, Chile 1580.

DESPACHO DE PAN, VENDO 850 $, diario 8 $ libres, alq. regalado, ocasión; Garay 2303.

DESPACHO PAN, CHICHE, VENDO 600 pesos, diario á prueba 120 kilos, alq. $ 180, otro 1.100 $, Chacabuco 1022.

DESP. PAN FACT., VENDO 850 $, 90 k. y 8 fact.; otro 900 $, 180 k., Victoria 1690.

DESPACHO DE PAN Y FACTURA SE vende 300 $, alquiler 80, contrata 2 años, Pasco 226. v8

DESPACHO PAN VENDO URGENTE por no poderlo atender 6 primera oferta garanto 7 pesos por día libres, Inclán 1159. v7

DESPACHO COMESTIBLES, PAN Y factura, vendo, garanto diario de 35 á 40 pesos á prueba, urgente, por fallecimiento, Santa Magdalena 687.

ESTABLECIMIENTO INDUSTRIAL para un artículo de mucho consumo y fácil venta, se vende por ausentarse su dueño á Europa, facilidades de pago, Bdo. de Irigoyen 1377, de 1 á 3. v9

FONDA 6 PIEZ., EN EL ONCE, CONTR. 4 años, diario 90, vendo, Moreno 1753.

FONDA ALOJAMIENTO LA QUEMO EN 700 $, vale triple, San José 287.

FONDA QUE TRABAJA BIEN, POCO CApital, vendo, Paraná 508. — Alfonsín.

FONDAS LAS MEJORES DE 1000, 1500, 2000 á 8000 $, vendemos, Alsina 1418.

FONDA VENDO, DOS CUADRAS ESTAción Once; tratar Bustamante 30. v8

FONDAS MUY BARATAS VENDO POR Constitución, P. Julio, Once, Retiro, y otras centrales, Chacabuco 1022.

FONDA 600 $, 5 piezas; otra 800 $ y 200 más, todo capital y radios, C. Calvo 1400.

FONDAS!! COMPRO!! Y VENDO!! LAS mejores todos precios, Vitamonte 1536, Libertatore.

FONDA GRAN ALOJAMIENTO POR EL Once vendo 7.000 $, alquiler barato, Lavalle 2042.

FARMACIAS TIENE EN VENTA LA Gaviota, Chacabuco 18, de 1 á 3 p. m. v16

FERRETERIA Y PINTURERIA SE VENde con facilidades de pago, Monroe 3500 v9

FONDA Y CAFE CENTRAL, CONTRATO 5 años, diario 70 $ vendo urgente, Méjico 1750.

FONDA POR IRIGOYEN, 3000 $, DIArio 100, 4 piezas; otra 2.300, Belgrano 1393.

FARMACIA AL SUD BARRIO OBRERO, diario de 80 á 90 $ en menudeo, venden 12.000 $ con facilidades Rodríguez y Cía., Lavalle 2042.

FONDA ALOJAMIENTO REMATARE EL jueves 9 del corriente á la 1 30 p. m. ver acción remates Francisco Palma. v8

FONDA $ 1.700, ALQUILER 170, CONtrato 8 años, 6 piezas, Salvadó, Moreno 1792.

FONDA $ 1600, CENTRAL, VENDO URgente, poco alquiler; datos E. Ríos 1076. v7

FONDA SE VENDE, TIENE CONTRATA y 9 piezas, frente á La Negra, Pavón 358, Avellaneda. v7

FERRETERIA, ALMACEN VENDO bien acreditado, facilidad de pago, Espinosa 925. v9

FONDAS VENDO 3 POR CONSTITUCION 1.000, 1.800 y 2.200 $, para hacer fortuna, Sáenz Peña 230.

FONDA VENDO POR RETIRO, CONSTItución, Boca, P. Calón y centrales, Sáenz Peña 230, Bustamante.

FONDA CON 9 PIEZAS, 92 PENSIONIStas, 4 años contrata, sin alquiler, en un mercado, vendo por 3200 $, Garay 2882.

FONDA ESQUINA CONTRATO LARGO, diario 90 $, vendo, Venezuela 771, Alvarez.

FONDA FRENTE IMPORTANTE ESTAción, vendo 4000 $, 9 piezas, contrato, Garay 2203.

FARMACIA EN PARAJE DE MOVImiento, diario 120 $, vendon con facilidades Rodríguez y Cía., La Legal, Salta 263.

FONDA, CERCA DEL ONCE SE VENDE en $ 7.000, clientela vascos, casa antigua buena contrata, datos al señor Hargain, Corrientes 435. v9

FONDA Y ALOJAMIENTO, VENDO, por no poderla atender, buena clientela y bastante despacho, tratar en la misma, Cochabamba 455.

FARMACIA..... A FARMACEUTICO que disponga de una garantía sólida se le arquila farmacia que deja un beneficio de 1.000 $, ótos Salta 263, Rodríguez y Cía., La Legal.

FABRICA DE CARAMELOS Y DULCES en general, muy acreditada, con carros de reparto, comodidad para familia, contrato, alquiler barato, facilidad de pago y poco resto se vende tirada, Canning 2276, Palermo. v11

GARAGE Y TALLER DE REPARACIOnes, se vende, por cualquier precio y con urgencia, larga contrata, alquiler poco, Lavalle 2643. v7

GARAGE VENDO POR DISOLUCION de sociedad, gran local, muy central, todo ocupado, contrato, muy conveniente, Lavalle 1968, de 5 á 6 p. m. v11

HERRERIA DE CABALLOS CON clientela, vendo, 2183 Ayacucho. v8

HOTEL RESTAURANT, MUY CENTRAL, $ 11.000, alquiler moderado, contrato, negocio muy recomendable, posición inmejorable, venta urgente, ocurrir balanceador público, Francisco Miguens Rey, Moreno 502.

IMPRENTA CHICA, COMPLETA, SE vende por no poderla atender, Liniers 1549. v8

LECHERIA VENDO BARATA Y URGENte, Canning 1595. v8

LECHERIA 12 TARROS Á PRUEBA, NO paga alquiler, vendo, Belgrano 2786.

LECHERIA CENTRAL, 10 TARR., 100 completos, 4 años contrato, vendo 2.500, Morito 1753.

LECHERIA 1.000 $, CASA sola, contr. 1.000 pesos, otras se 500 á 6.000 $, vendo, C. Calvo 1400.

LECHERIA Y HELADERIA CONTRATO, alquiler 40 $, 6 tarros vendo 500 $, Sáenz Peña 144.

LECHERIA 1.400 $, 8 TARROS, 2 PIEzas, contr., otra $300, central, Belgrano 1302.

LECHERIA CENTRALISIMA VENDO 4.500 $, mucha venta en vaso, Sáenz Peña 230, Bustamante.

LECHERIA VENDO 1.200 $, ALQ. 30 $, 2 piezas, contrato, diario 8 tarros á prueba, ocasión, tratar Victoria 1970—Pascual. v7

LECHERIA, MANTEQUERIA, QUESERIA hacerla la mejor en Palermo vendo, buena oportunidad para el bienestar de una familia, hago contrato de toda la casa de 3 á 5 años, hace un diario de 30 á 40 pesos 5 prueba, está á la ordenanza, Soler 1731, esquina Thames.

OJO! PELUQUERIA MUY BARATA, 45 pesos de alquiler, vendo, Méjico 2085. v7

OJO, PELUQUERIA SE VENDE BARAto, Una cuadra del mercado, Lavalle 2926.

OJO, PELUQUERIA SE VENDE, CON facilidad en el pago, urgente, por irse el dueño á Europa, Las Heras 494. v8

OJO PELUQUEROS: PARA COMPRAR, vender ó rematar acudan á Fallvene, Burandi 217. v9

OJO! PELUQUERIA VENDO BARATA, á prueba, con facilidades de pago, ó la alquilo, Pavón 3028. v8

OJO, SE VENDE PELUQUERIA, 27 años de existencia, con contrata por $, cabildo 2532, Belgrano. v8

OJO! PELUQUERIA VENDO BUEN Frente, alquiler barato, contrato, Esparza 190.

OJO, PELUQUEROS, VENDO EL IMportante salón bulevar Entre Ríos 544, prueba á satisfacción del interesado.

OJO! PELUQUERIA, LARREA 407, CONtrato 4 años, vendo por ausentarme, doy facilidad; tratar Falvene, Sarandí 217.

PASTELERIA VENDO TRES MIL PESOS ó 5 bailase, Río de Janeiro 1196.

PELUQUERIA ACREDITADA, CON contrato, se vende barata, Pozos 738. v7

PANADERIA 8 BOLSAS SIN REPARTO, Cerrito 711.

PELUQUERIA POR 250 $ SE VENDE, Independencia 1811.

PANADEROS: ZAQUIERES NO VENDE clavos, vende panaderías de toda confianza, Victoria 1690.

PANADERIA VENDO 7000 $, AMAS. Pensotti y 8 bols., bien vendidas al mostrador, Victoria 1690.

PANADERIA REGALO EN 5000 $, PEdia 9000; pirra por enfermedad 6.500 $, vendo, Victoria 1690.

PANADERIA MECANICA VENDO 9.000 pesos, vale doble, 15 bolsas, San José 337.

PANADERIA POR INDEPENDENCIA, vendo 7.500 $, diario 9 bolsas á prueba, contrato, Lavalle 2042.

PANADERIA Y PASTELERIA MECAnica, contrato 5 años, 10 bolsas vendo 5.000 $, Méjico 1750.

PELUQUERIA VENDO MUY ACREDITAda, cerca de la capital, buen diario á prueba, informes, Belgrano 3093. v9

PANADERIA VENDO 6.000 $, 5 1/2 bolsas, contr. 8 años, 1 reparto, barrio italiano, Chacabuco 1021.

PANADERIA MECANICA VENDO MUY central por 800 $, 8 bolsas al mostrador, Chacabuco 1022.

PANADERIAS, LAS MEJORES EN VENta, de 1.500, 2, 3, 4, 5, 7, 10 á 50.000 $, vendo Carlos Calvo 1400.

PANADERIA SE VENDE, PRECIO MOdico, situada en Temperley, F. C. S., calle Suárez. v11

PELUQUERIA 650 $, SE VENDE EN buena posición, con buen trabajo de salón, amplio local, contrato, alquiler 60 $, ocurrir San José 384.

PANADERIA GRAN HORNO Y COMODIdades, amasa 8 bolsas garantidas y bien vendidas, se vende mitad precio, urRente, Tevalios 264.

PANADERIA MECANICA VENDO, AMAsa 15 bolsas, cont. 5 años, por disolución de sociedad, tratar Victoria 1970.—Pascual. v7

POR ENFERMEDAD SE CEDE EL COnocido y antiguo negocio de artículos fotográficos, clientela firme y distinguida, beneficio neto 1.000 $ mensuales. Tratar Clientes 637, de 4 á 6 p. m. v8

PANADERIA MECANICA 10.000 $, CONT. 5 años, otra 11.000 $, cont. 5 años, otra 12.000 $, cont. 5½ meses, todas son nuevas, buenas comodidades vendo, Piedras 813.

PATENTE INVENCION, ARTICULO SENcillo de gran consumo, grandes beneficios asegurados, se cede $ 3.500. Informes "La Previsora Comercial", Tucumán 1053. L. Pambrun y Cía.

PANADERIAS 3.000 $, 5 BOLSAS, OTRA 3.500 $, cont. 6 años, otra 4.000 $, cont. 42 meses, otra 5.000 $, cont. 42 meses, otra 7.000 $, otra 8.000, cont. 8 años, vendo, Piedras 813.

REPARTO LECHE VENDO 550 $, 6 TArros, otros muchos. San José 257.

RESTAURANTS, HOTELES, FONDAS, c. pensión 1.000, 2, 3, á 50.000 $, vende Zaquieres, Victoria 1690.

RESTAURANT CENTRAL, GRAN LOCAL moderno, vendo á balance ó en giro, con facilidad de pago, San José 384.

RESTAURANT BAR CENTRAL, URGENte, vendemos, 11.000 $, pichincha, tratar Alsina 1418.

RESTAURANT VENDO 4.000 $, OTRO 6.000, otro 12.000, otro 16.000, Paraná 508.—Alfonsín.

RESTAURANT Y BAR CON 12 PIEZAS amuebladas central contrato vendo, Méjico 1750.

RESTAURANT CHICO SE VENDE POR no poderle atender, Misiones 16, una cuadra del Once. v8

RESTAURANT, CANCHA DE BOCHAS con alojamiento, 6 piezas, contrata vendo barato, Viey tes 1181. v7

REPARTO DE LECHE SE VENDE con carro y caballo, despacha 5 tarros, Cabrera 1715. v7

REPARTO DE PAN CON CARRO Y CAballo, se vende barato; verlo de 8 á 9 a. m., Emilio Mitre 220, Talleres, F. C. S.

SE VENDE CAFE Y FONDA, GARAY 2498, buena clientela. v7

SE VENDE UNA CARBONERIA CON carro y reparto en la calle Forest 500.

SE VENDE TALLER DE LAVADO Y planchado, Uruguay 190.

SE VENDE UNA PANADERIA, RECIEN abierta, larga contrata, trabaja 8 bolsas, Habana 1671, Villa Devoto. v7

SE VENDE CARNICERIA CARRO Y CAballo, calle Segui 2117, Paternal. v9

SE VENDE UNA PELUQUERIA Y TIgarrería, Talcahuano 550.

SE TRASPASA UNA CASA DE pensión, Libertad 36. v9

SE VENDE ALMACEN FONDA, 700 $, Paraguay 1658.

SE VENDE UN SALON DE LUSTRAR Y cigarrería ó se alquila, Necochea 866.

STAND DE TIRO, UNICO CENTRAL, en 2.500 $, tienda en campaña y varios, vendo, Victoria 1690.

SALON DE LUSTRAR, ZAPATERIA CON gran vidriera, vendo urgente, Montevideo 1119, poco capital. v7

SASTRERIA Y PELUQUERIA VENDO por enfermedad, Sr. P. Frizzi, O'Brien, F. C. O. v10

SOBRE UN BULEVAR COMERCIAL, vendemos café, billares y restaurant barato The Barbicane Co., Corrientes 354. v8

SE VENDE DEPOSITO DE BEBIDAS Y peluquería buena posición ó peluquería solamente muy barata, razón Cevallos 279

SE VENDE UN ALMACEN, SALCEDO 3234, sala de negocio y 6 habitaciones, 130 pesos de alquiler y 2 años de contrata. v7

SE VENDE UNA FONDA Y BOTELLEría, calle 3 de Febrero esq. Belgrano, Caseros, F. C. P., á dos cuadras de la estación v7

SE VENDE UN PUESTO PARA VENTA de frutas y verdura, mercado Sitio Ríos y Armonía, puesto No. 34 y 35, tratar con los dueños.

SE VENDE FABRICA MOSAICOS, POCO capital, mitad á plazo, cordon y veredas de piedra, ó cabriada madera, Río Cuarto 502, esq. José M. Moreno.

SE VENDE PELUQUERIA Y CASA DE peinados y postizos acreditada, sobre Avenida de Mayo, con facilidades de pago, tratar Suipacha 524, de 5 á 7. v7

SE VENDE HERRERIA DE CABALLOS, con buena clientela, por no poderla atender su dueño, vecla Méjico 3800, tratar Garay 2495. v8

SE VENDE UNA FONDA Y CANTINA muy acreditada, tiene comodidad para familia, hay contrata larga. Victoria No. 1795. v8

SE VENDE MERCERIA INSTALADA con gusto esplendida ubicación y muy concurrida, tratar de 9 á 2 p. m., Rivadavia 5028. v9

SE VENDE RESTAURANT CON CONtrato, tratar en el mismo, con gran clientela, Reconquista 1058, frente Paseo de Julio. v9

SE VENDE URGENTE POR MENOS DE su valor un despacho de bebidas y comida y algo de almacén, buen negocio, todo al contado, solo en cuatro cuadras, tratar en el mismo, Pedro Mendoza 2677. v9

SE VENDE UN NEGOCIO DE FERRETEria y bazar, herreria rural y fábrica de carros, con numerosa clientela, en Pontevedra, partido de Merlo, F. C. O., darán razón, Moreno 3251. v7

SE VENDE POR AUSENTARSE SU dueño del país una cigarrería y fábrica de cigarros, se garante una utilidad de 20 $ diarios, Salcedo 3200 esquina 24 de Noviembre. v8

SASTRERIA SE VENDE EN MUY BUEna posición, en Talleres, F. C. Sud, calle Coronel Vidal esquina Manuel Castro, para informes California 1281, Barracas al Norte. v7

SE VENDE EN EL PUEBLO DE MEDAnos, provincia de Buenos Aires, una panadería que trabaja 30 bolsas de harina diarias, la única que existe en la localidad. Reúne facilidades de pago, ocurrir con informaciones con el propietario en Médanos, F. C. S., panadería La Estrella. v11

TALLER DE PLANCHADO A GAS CON 12 planchas, 3 máquinas, con trabajo para 6 oficiales, vendo por no poderlo atender, Catamarca 548. v8

TALLER MECANICO Y DE FUNDICION, se vende á precio de liquidación y con grandes facilidades de pago, por disolución de sociedad anónima. Unico en Pigüe y zona agrícola importantísima limítrofe. Materiales, moldes y plantillas para acreditados artículos rurales. Informes, solicitrase Cía. Industrial Agrícola Pigüe. Aquíllase local precio reducido. v7

TINTORERIA SE VENDE, MONTEVIdeo 382. v7

TIPOS, MINERVA, MAQ. RAMA 57x72, revisla que produce 500 mens. en inter pal fallecimiento vende, Yerbal 758 ó Rivadavia 8300.

URGENTE VENDO CASA PENSION, 13 piezas, por enfermedad, razón Mayo 188, la dueña.

VENDO CANTINA FONDA, ALMAGRO, 1090. v14

VENDO REPARTO DE LECHE POR AUsentarme á Europa, Cangallo 3503. v8

VENDO ALMACEN CON POCO CAPITAL con 3 años de contrata, Estados Unidos 2400. v8

VENDO MERCERIA O CAFE POR NO poder atender los dos, el café 30.000 $, con contrata, razón Sarmiento 989. v8

VENDO pequeño NEGOCIO TIENDA Y confección, con instalaciones, por desalojo de local, Colombres 68. v7

VENDO ACREDITADO PUESTO DE quesería y mantequería, ubicado en uno de los mercados del barrio Norte de esta ciudad, dirigirse á M. L., Paraguay 2378. v7

VENDO BAR, RESTAURANT, PLAZA del Congreso, 7 piezas, galpón, dos años de contrata, alquiler barato, por enfermedad de su dueño, á cualquier precio, Victoria 1764.

ZAPATERIA VENDO, POCO CAPITAL, urgente, Montevideo 1118. v9

ZAPATERIA VENDO CON TODO Ó poco capital, central, Barracas Norte; dirigirse Bdo. de Irigoyen 1254. v8

ZAPATERIA VENDO, MUCHAS MEDidas, á prueba, alquiler barato y contrata, Peña 1089 y Billinghurst.

ZAPATERIA SE VENDE CON O SIN mercadería con 18 años de existencia ó se arquila el local para cualquier negocio, Independencia 639|41.

ZAPATERIA SE VENDE CON BUENA clientela, se le hace descuento 15 o|o del precio de fábrica, 11 años de existencia, alquiler barato por irse á Europa, Caseros 127.

## AVISOS COMERCIALES

AVIDUCTOR CON CAPITAL BUSCA socio con 4.000 $, de 8 á 11, Segui 633. v8

AVISO AL PUBLICO EN GENERAL que he vendido mi peluquería, Brasil 1501, á Rómulo Sabbatini, atiendo á los interesados hasta tres días desde la fecha.—Natalio Laborato. v9

AVISO AL COMERCIO QUE HE VENdido al señor Pedro Oñate, mi negocio de peluquería, sito en la calle Iriarte 526; reclamaciones hasta 3 días de la fecha. Angel Balmaceda. v7

AVISO QUE HE COMPRADO AL señor Luis Medone, la carbonería Gaxón 1240, si hay reclamaciones se harán en el término de 3 días. Comprador Serafín Gattone, Abril 8 de 1912. v7

AL COMERCIO: LUIS OBERTINO HACE presente que no reconocerá ninguna deuda que haga su señora desde la fecha. Villa Urquiza, Noviembre 21 de 1911. v8

AL COMERCIO — DON PEDRO KOLLA ha comprado á los señores Francisco y Carmelo Grisanz su panadería, Costa Rica 927, se avisa que se atenderán todas las reclamaciones, hasta los 3 días de la fecha, Buenos Aires, 5 Mayo 1912. v7

AVISO AL COMERCIO HABER VENDido mi negocio de fonda, sito en la calle Chacabuco 115, Avellaneda. Se atenderán reclamaciones hasta los 3 días.—Vendedor, S. Rindo; compradores, José R. Fernández y Cía. v7

AL COMERCIO — AVISAMOS QUE HEmos comprado á don Pedro Damele la carnicería sita en la ciudad de Avellaneda, calle Colón 257. Reclamaciones tres días. Mayo 6 de 1912.—Angel Taverna, Angel Rolla. v7

AVISO AL PUBLICO QUE CON INTERvención del rematador y balanceador público señor Francisco Palma, vendí á don M. Carbajales mi negocio de leche sito en Villa del Parque, Argerich 2175, reclamaciones 3 días, M. Antela. v9

AVISO AL COMERCIO QUE HE VENdido mi negocio de cigarrería y agencia de lotería, calle 25 de Mayo 342, á la señora J. F., viuda de Pujlo. Reclamaciones tres días. Nemesio A. García. v9

AL COMERCIO — POR INTERMEDIO de los balanceadores y rematadores públicos señores Gutiérrez y Zalaeta, escritorio C. Calvo 1400, U. T. 2077, B. Orden vendí mi lechería Valle 174, al señor V. Maisani. Reclamaciones 3 días. B. Aires, Mayo 7 de 1912.—V. P. Rodríguez. v9

AVISO AL PUBLICO QUE HE COMprado al señor Alberto Laporte el negocio de imprenta establecido en la calle Tacuarí 450. Los que se consideren con derecho á reclamación contra dicho negocio, deben presentarse dentro de los 3 días á contar desde la fecha.—Carlos M. Vera, comprador. —Mayo 7 de 1912. v9

AVISO AL COMERCIO Y AL PUBLICO que he comprado la lancha "En el golfo nos veremos", del señor Francisco Cantrino. Compradores, Luis y Mariano Quatrocchi. Quien se considere con derecho á cobrar deudas puede reclamarlas dentro de tres días.—Mayo 6 de 1912. v8

AVISO AL COMERCIO—POR INTERMEdio de Alfonsín, balanceador y rematador público, escritorio Paraná 508, se vendió el restaurant calle Vlamonte 1039. Se atienden reclamaciones antes de tres días. —Buenos Aires, Mayo 8 de 1912.—Vendedor, Vicente Fernández; comprador, José Fernández. v7

AL COMERCIO.— AVISO QUE HE COMprado bajo inventario y tasación practicado por el balanceador público señor Juan Solari, escritorio calle Moreno 2200, el negocio de almacén de comestibles y bebidas, calle Alvarez 301 esquina Atacama, al señor Carlos Capussotto. Los que se consideren con derecho á alguna reclamación deberán presentarse en el término de 3 días á contar desde la fecha, pasados los cuales no serán atendidos. —Buenos Aires, Mayo 5 de 1912.—Comprador: señor Domingo Pittalunga. v7

## AVISOS COMERCIALES

AL COMERCIO — AVISAMOS QUE HEmos vendido á los señores Antonio y Bertolazzi, nuestro negocio de almacén calle Olavarría 941 esquina Lima. Las reclamaciones deberán de presentarse dentro del término de tres días.—Buenos Aires, 5 de Mayo de 1912.—Rosso y Bertora. v7

AVISO AL COMERCIO CON INTERvención de los balanceadores y rematadores públicos Solari y Cía., escritorio Montevideo 203, se ha vendido la casa de pensión Rimé, Mitre 1130. Se atienden reclamaciones hasta los tres días de la fecha. Vendedora, María Menéndez viuda de Prader. Salvador Carreras. Buenos Aires, Mayo 5 de 1912. v7

AVISO AL COMERCIO QUE BAJO INventario y tasación practicado por el balanceador y rematador público señor Ricardo Galeano, escritorio oficial "La Argentina", Méjico 1750, he vendido á los señores José O. Alvarez y Pedro A. Saenz, mi negocio de almacén y comestibles, Chile 1420, para reclamaciones serán atendidas dentro de los 3 días desde la fecha. Buenos Aires, Mayo 5 de 1912. Vendedor, Faustino Trujillo. v7

AVISO AL COMERCIO EN GENERAL que he vendido al señor Pedro Lavigna mi negocio de almacén, sito en Las Chacharas, partido de Los Toldos, F. C. O. Los que se consideren con derecho á alguna reclamación deben presentarse dentro de 3 días, pasando los cuales no serán atendidos.—Carmelo Moreno. Toldos, Mayo 6 de 1912. v9

AL COMERCIO — POR INTERVENCION de los señores L. Pambuin y Cía., directores de La Previsora Comercial, Tucumán 1053, se ha realizado la venta de las existencias de la casa de pensión, Tucumán 1040; las reclamaciones se atenderán durante el plazo de tres días, escritorio Tucumán 1053.—Buenos Aires, Mayo 5 de 1912. Vendedor: Sabino Pombo comprador, Antonio Cardoza. v7

AL COMERCIO AVISO QUE CON INtervención del balanceador y rematador público nacional y habilitado Rebecchi, escritorio central, Reconquista 1515, U. T. 1222, Libertad, sucursal No. 1, Uruguay 610, U. T. 1221, Libertad, he vendido mi parte activa y pasiva como socio de mi representada en el negocio de café denominado "Argentina" sito en esta capital, calle Corrientes 2053. Los que se consideren con derecho á reclamaciones se presentarán en el término de 3 días á contar desde la fecha, pasados los cuales no serán atendidos. Bs. Aires, Mayo 5 de 1912.—Vendedor: Carlos Pasta; comprador: Juan B. Merega. v7

AL COMERCIO — MARCOS B. VATTUone, comisionista público nacional y balanceador público, avisa al comercio y al público en general, que practicará inventarios, tasaciones, balances, compulsas, etc., en virtud de su título de contador público nacional único válido en la capital federal y territorios nacionales, expedido por la Escuela Superior de Comercio de la Nación.—Oficina, Bioia 263. Ambos teléfonos v3|un.

AL COMERCIO: AVISAMOS QUE EL día 10, del corriente, se inventarió el almacén y billar, sito en este pueblo, calle 11 de Septiembre esq. Colón cuyo activo compra el señor José Domínguez; todos los que se consideren con derecho á reclamaciones contra dicho negocio, se presentarán dentro de diez días de esta fecha. San Fernando, Mayo 6 de 1912. Vendedor, Constante Sinde; comprador, José Domínguez. v8

AL COMERCIO — AVISAMOS QUE POR intermedio de los rematadores y balanceadores públicos señores Arechu, Grande y Cía., con escritorio en la calle Alsina núm. 1083, hemos disuelto la sociedad que teníamos formada bajo el rubro de Sanguinetti y Semorile, para la explotación del almacén de comestibles y bebidas, sito en la calle Estados Unidos 2702, quedando á cargo del señor Sanguinetti el activo y pasivo; todos los que tengan cuentas á cobrar, deberán presentarse dentro del tercer día.—Buenos Aires, Mayo 6 de 1912. — José Sanguinetti, Sebastián Semorile. v8

AL COMERCIO, AVISAMOS QUE HEmos vendido nuestro almacén de comestibles y bebidas sito Nazca 706 esq. Nogoyá, al señor Luis Pesce, bajo inventario y tasación practicado por el balanceador público señor Francisco Benza, Maza 2221. Las reclamaciones se atenderán presentarse dentro de los 3 días desde la fecha.—Buenos Aires, 7 de Mayo de 1912.—Pedreira y Vázquez. v9

AL COMERCIO — AVISO QUE HE COMprado bajo inventario y tasación practicado por el balanceador público señor Juan Solari, escritorio Moreno 2200, el almacén de comestibles y bebidas, calle Progreso esquina Sáenz Peña 1095, al señor Domingo Pisani. Los que se consideren con derecho á alguna reclamación deberán presentarse en el término de tres días á contar desde la fecha, pasados los cuales no serán atendidos.—Buenos Aires, Mayo 7 de 1912.—Comprador, señor Clodomiro Martínez. v9

AL COMERCIO — AVISO QUE HE COMprado bajo inventario y tasación practicado por el balanceador público señor Juan Solari, escritorio calle Moreno 2200, el almacén de comestibles y bebidas, calle Alvarez 301 esquina Atacama, al señor Carlos Capussotto. Los que se consideren con derecho á alguna reclamación deberán presentarse en el término de 3 días á contar desde la fecha, pasados los cuales no serán atendidos.—Buenos Aires, Mayo 7 de 1912.—Comprador, señor Clodomiro Martínez. v9

AVISAMOS AL COMERCIO EN GENEral que por intermedio de la oficina de contabilidad Aquilano y Cía., Lavalle 1652, U. T. 3105 (Libertad), dirigida y atendida personalmente por el balanceador y contador público nacional, José R. Aquilano (título oficial válido en toda la República Argentina), el almacén de comestibles y bebidas sito Cabrera 3493 esquina Saúl Carnot, de propiedad del señor Juan Cariani, pasa previo balance á los señores compradores José Frida y Casimiro Dinduro. Los que tengan derecho, deberán hacer las reclamaciones dentro de los tres días al partir desde la fecha.

BUSCAMOS SOCIOS CAPITALISTAS PAra industrias en plena marcha. The Barbicane Co., Corrientes 354. v8

CAPITALISTA CON 15.000 $ SE NECESIta para taller mecánico, industria de automóviles, Costa Rica 769 esquina Serrano. v7

CAPITALISTAS SERIOS, PRECISAMOS cualquier suma, garantizando el capital é interés de 30 o|o, con propiedades, Frois y Cía., Maipú 12. v8

CASA IMPORTANTE, REPRESENTANTE de grandes firmas europeas, aceptaría un apoderado ó socio, con capital propio, quien tomará el lugar de uno de los socios que por encontrarse enfermo, debe irse á Europa, se le hará situación importante en la firma, para obtener informaciones y ser preciso en relación directamente, escribir al señor Mura, 445 Cerrito, B. Aires.

DESEARIA ASOCIARME CON dueño DE casa amueblada ya establecida. Poco pequeño capital. Escribir Rivadavia 1190, casilla 635.

DOS señores EUROPEOS SERIOS Y amables con excelentes recomendaciones, buscan socio con capital para establecer un negocio de importación y exportación. Estuvieron á cargo de los departamentos correspondientes en importantes casas aquí y el extranjero. Tienen buenas relaciones con las casas vendedoras aquí y en Europa. El capital invertido puede controlarse y el negocio no es una especulación.

## COMPRA DE MUEBLES Y ALHAJAS

ALHAJAS Y POLIZAS DE empeño COMpro. 25 de Mayo 414 y 418. v9m

AL CONTADO COMPRO MUEBLES sueltos y muebles completos. Castro, Victoria 436. v8

ALTO PRECIO COMPRO MUEBLAJES y sueltos. José, San Juan 1515 y Sarmiento 3616.

A MUEBLAJES O PARTES COMPRO, pago bien. Montero, Junín 165, U. T. 3575, Avenida.

A BUEN PRECIO COMPRO MUEBLES y objetos varios. Angel, Rivadavia 2343, y Venezuela 2084.

COMPRO MUEBLES A BUEN PRECIO, pianos, Maquetra, Alsina 472, Belgrano 904.

CAPATAZ DE FABRICA BUENO, desea comprar dormitorio nuevo ó casi nuevo, por 700 $, pagará 200 $ al contado y 30 mensual, tiene referencias y fiador, dirigirse por carta M. G. L., posta 1, calle correo.

MUEBLES, MUEBLAJES, COMPRO, PAgo bien. Goldenberg, Uruguay 339 U. T. 538 Libertad.

PIANO EN BUEN USO, SE DESEA COMprar, dirigirse á A. P., San Eduardo 3782.

PIANOS COMPRO DE CUALQUIER clase, en cualquier estado que estén, A. Z., Venezuela 673.

## COMPRA Y VENTA DE MAQUINAS

CALDERA — SE DESEA COMPRAR DE 12 á 20 caballos, en buen estado, B. Mitre 2289, de 8 á 9 a. m. v9

DOS CALDERAS A VAPOR DE 30 CAballos cada una, se venden. Las Heras 7231.

MINERVA CHICA SE VENDE, VICTOria 724.

MAQUINA SINGER, MUY BUENA, nueva vendo 25 $ ocasión. Sarmiento 3473.

MAQUINA SINGER Cañón, CASI NUEva, vendo garantía. Independencia 1946 v8

MAQUINAS DE COSER, 5 $ POR MES, mejores marcas—L. Sigal y Cía., Sarmiento 1124. v12m

MAQUINA ESPIGADORA, PARA CARpintería, nueva y embalada, se vende barato, Cabildo 62. v7

MAQUINAS USADAS EN BUEN ESTADO, varios sistemas, se venden garantidas. Independencia 1946. v5

MOTOR A NAFTA, 2 Á 3 HP., tamaño muy reducido, nuevo, vuelo funcionará de 12 á 6 p. m., Montevideo 758.

MAQUINAS SINGER 20, 35 DE MANO, 16, 20 de bovina central 35 $, vendo garantidas 5 años. Santiago del Estero 274.

MAQUINA SINGER VENTO, COLUMNA, Plana y Zig Zak á 20, 30, 60 y 80 $, banco y otros útiles, Lavalle 1148.

MOTOR A NAFTA DE 4 CABALLOS con magneto marca garantida vendo. Medrano 612.

MOTOR DE 6 CABALLOS A VAPOR Y dínamo de 2 hp., norteamericanos, se venden, Río de Janeiro 1332.

MAQUINAS DE ESCRIBIR DE OCASION Underwood, Hammond, Continental y muchas de otras marcas modernas, opciones regalanchas, pidaseme precio á visiteros. Hamilcane Co., Corrientes 356.

MAQUINAS DE COSER, LAS MEJORES, las más sólidas, las mejor garantidas, á pagar en cuotas de 5 $, 6, 7, 8, 9 y 10 pesos por mes, Persistent Co., Salta 366.

MAQUINAS DE COSER ORIGINAL Mundial, Singer, New Home, Wertheim, Cañón, Gladiator, Elastic Patent y otras á pagar en 10 meses, Persistent Co., Salta 366.

MOTOR JUNKEN PROCTOR, DE 12 CAballos de fuerza, caldera de 40 caballos de fuerza, todo garantido, en buen uso, tratar Rioja 1905, Z. Boeri, urgente, precio 1200 $.

MAQUINAS DE ESCRIBIR NUEVAS Y de ocasión Monarch, Underwood, Remington, Torpedo, Hammond, Royal, Wellington, Continental y otras con garantía y á prueba, vendo á pagar en cuotas de $ 10, 11, 16, 18, 20 y 25 mensuales, Persistent Co. Salta 366.

SE VENDE UN MOTOR A GAS DE 5 caballos y polea de madera, Lerma 283.

SE VENDE UN MOTOR A GAS DE 10 caballos y un galpón de hierro Universal, calle Treinta y Tres 414.

TODAS LAS MAQUINARIAS DEL aserradero del señor Iriarte, vendo, sierras, carro machimbradoras y garlopas y cinc, B. de Irigoyen 1612, Barracas.

TORNO MECANICO, LIMADORA, Motor eléctrico 7 1/2 HP., máquina de roscar, esmeril y varias herramientas para taller mecánico, todo casi nuevo, vendo, Gaona 809.

VENDO MAQUINA DE HACER MEDIAS, nueva, Rivadavia 232, de 5 á 8 p. m.

VENDO MAQUINA DE HACER MEdias, tosno socia, Guatemala 1350.

## ARRENDAMIENTO DE TIERRAS

ARRIENDASE CHACRA DE 11 HECT en San Vicente, con población, Estados Unidos 894.

ARRIENDANSE A UNA LEGUA DE LA estación Mercedes, 30 hectáreas de campo inmejorable para agricultura ó invernada, Cangallo 1465.

ARRIENDASE EN LINCOLN CHACRA 716, con alambrados en perfecto estado y toda alfalfada, para tratar, Viamonte 2050, de 5 á 6 p. m.

ARRIENDANSE 81 CUADRAS CON 30 alfalfadas con buena población, á 8 cuadras de la estación Ruiz, por datos en Mercedes, calle 23 número 122.

ALQUILASE CAMPO INMEJORABLE, para quintas de verduras, lindando con la capital, en fracciones chicas ó grandes, Las Heras 149, de 7 á 9 a. m. ó Paraguay 1365, de 1 á 2 p. m.

ARRIENDANSE 241 CUADRAS DE campo, flor para tambo ó invernada, á 40 kilometros de la capital federal, á 10 cuadras de la estación Ingeniero Williams, F. C. Midland, unida con la sucesión de Correa Morales, tratar Yerbal 2479, frente á la plaza de Flores.

AGRICULTORES, INVERNADORES Y tamberos—Se arrienban 2.700 hectáreas campo en un lote ó fraccionado, situado entre Chacabuco y Rojas, 700 hectáreas alfalfadas para tambo é invernada, costa de Alem, hay remiseria del Molino del Oeste á 10 cuadras del campo, 4.305 hectáreas muy bien alfalfadas, molinos, potreros, montecitos, etc., en el partido de Carlos Pellegrini, F. C. O., ocurrir á Juan P. Ezcurra, Reconquista 326.

CAMPO SE ARRIENDA CON CONTRATO inmediato á 9 de Julio, F. C. O., 110 cuadras alambradas y con algo de alfalfa, apto para agricultura ó ganadería, tratar Oro 2692, piso 1o.

CAMPO ESPECIAL PARA INVERNADA ó tambo, ofrezco de 80 á 90 cuadras en arrendamiento, en dos potreros, alambrado por sus 4 costados, dos poblaciones de inmediato, á 1 y 1/2 legua de la estación, se hace contrato por 3 ó 5 años, dirigirse á Pedro Illia, Gral. Rodríguez.

CHACRA DE 13 HECTAREAS Y UN POco más, se alquila con contrato en el pueblo Gral. Rodríguez, á 8 cuadras justas de la estación, campo flor y á las puertas de la capital, tratar Corrientes 3827, de 8 á 12 m.

SE ARRIENDA PARA TAMBO O INVERnada, distante 8 leguas de la ciudad de La Plata y 3 1/2 de una estación del ferrocarril del Sud, 900 hectáreas de buen campo alambrado y con población, se dará contrato de 5 á 8 $ hectárea, por año. Por informes, dirigirse á A. Labastie, calle Salta 245.

SE ARRIENDA A 20 CUADRAS DEL pueblo Pellegrini, F. C. O., 200 hectáreas de campo, todo dividido en potreros, parte alfalfado, con todos los molinos y bretes, depósitos agua dulce, población de mayor ó con contrato de 6 á 7 años, tratar en Pellegrini, ó en Buenos Aires, Convención 1811, Nicolás Bartomeu.

## PERSONAS BUSCADAS

AGUSTIN BARRANI LO BUSCA SU sobrino Dominico, browa 1461.

AMANUEL VIDAL LO BUSCA SU hermano Serafín, Montevideo 357.

ANTONIO HERRERIA, DESEA VER lo el sobrino, 450 P. de Julio.

CARMEN PAZ, LA RUSCA RAMON PAZ, por carta ó personalmente frente los restos de familia, urgente, Rivadavia 1774.

DE MARIA SALINAS DESEA SABER su paradero su madre, Fernanda Acosta, Coronel Martinez 340, Asunción del Paraguay.

DESEO SABER DE ANTONIA ORTEGA no ó de su hija Carmen, las busca su sobrina Juana Bergalina Central Argentino, Bco. del Estero 943.

DESEA SABER NOTICIAS DE JUAN VIllanueva, se supone Recoleta, Federación, recién llegada de Europa, contestar Bahía 959.

FRANCISCO MAROÑO, español, LO PIDE can sus sobrinos Manuel y Carmen Lío, Villa Elena, Huerfo, F. C. O.

LUIS PEDRO BERNARDELLI, SE LE busca por asuntos de familia Su hermano Natalio agradecerá noticias de él, Paysandú.

MANUELA FERNANDEZ BUSCA A SU esposo, Juan Pintore, San Juan 2916.

SE DESEA SABER DE EUSTORGIO Blázquez, le busca su primo Juan Cano Taruel 1750.

SE DESEA SABER EL PARADERO DE Elena Arnost, su primo Manuel García, Estados Unidos 829.

SE DESEA SABER EL PARADERO DE Francisco Ballesteros Vicente, español de Coreses, lo busca su hermano Vicente, Rafaela 5862.

SE DESEAN SABER NOTICIAS DE Antolino García, español, provincia de León, que se fué enfermo de América, F. C. C., el 27 de Agosto de 1910, dirigir datos á A. Michelazzi, Tronel, F. C. O.

## MATERIALES DE CONSTRUCCION

APURENSE, CHAPAS Á 0.20, 0.30, 0.50, 0.70, 0.90 y 1 $, Victoria 2396.

A TORTOSA Hnos., CHARCAS 2940.

A 8 $ COLUMNAS 8 PULGADAS DE 4 metros cuadrados, Pueyrredón 623.

A TORTAJADA PIDA NUEVOS CATÁlogos de puertas, Pueyrredón 623.

A 5 $, 6, 7, HASTA 35.000 PUERTAS Y ventanas, Charcas 2940.

A 13 ctvs. PIE MACHIMBRE, SPRUCE 1x6, nuevo, sano, Charcas 2940.

A 23, 27, 30 y 35 cts. METRO ALAMbre tejido, portones de hierro 6 $, Charcas 2940.

A 5 $ CHAPAS CANALETA 6 PIES nuevo, sano, 7 $ 7.15; 8 $ 1.30; 9 $ 1.45, 10 $ 1.60, hay cantidades, Charcas 2940.

A COMPRAR TEA 1x3 MACHIMBRE á $ 0.15 el pie, puertas, ventanas y cinc canaleta, muy barato, Gallo y Beruti.

ATENCION! ALFAJIAS, 7, 9 y 10 cts. metro; tirantes 3x3 á 0.28 m., nuevo; 2x3, 0.12. Victoria 2100.

A TORTOSA HNOS. PIDA CATALOGO. puertas, ventanas, balcones y columnas. Charcas 2940.

EL MAS BARATO Y SURTIDO! PUERtas ventanas, columnas, portones, pilastras madera dura, usados. Córdoba 3815.

A 1 $ CHAPAS NUEVAS DE 6 PIES, canaleta, 1.15 de 7, 1.30 de 8, 1.45 de 9 y 1.60 de 10. Tortajada, Pueyrredón 623.

A PRECIOS QUE NO ADMITEN COMpetencia, puertas, ventanas, rejas y artículos de construcción, Rivadavia 2631, se envía gratis catálogo ilustrado.

A LOS PICHINCHEROS! GRAN PORtada de cedro tallado, con banderolas y puertas vaivenes, aparente para cualquier negocio, vendo por lo que den, hoy, Victoria 630.

LADRILLOS CAL ESPECIALES ocasión vendo 40.000 á 25 $ entregados, urgente. Verlos y tratar Moreno 2002.

MADERAS . . .

MADERAS . . .

MADERAS de cedro paraguayo, en vigas cortadas . . . $ 0.14
Idem, desde . . . " 0.24
Grosino . . . " 0.30
Pino Oregón . . . " 0.17 %
Petribhy . . . " 0.20
Nogal . . . " 0.18
Guindo . . . " 0.12
Chapas y molduras de todas clases, B. Mitre 2174.

POLVO DE OBRA SE VENDE BARATO y los materiales de la demolición Río IV y José M. Moreno.

POLVO PURO SE VENDE EN LA OBRA Paseo de Julio 260, á $ 4 el metro y se lleva á las obras que indiquen, precio convencional.

REJA SE VENDE UNA PUERTA DE reja, para zaguán ó jardín, ocurrir Lavalle 805.

VENDO PUERTA NEGOCIO, 3 DE PAño, 5 columnas de fierro, Córdoba 2326, de 12 á 2.

## AVISOS VARIOS

A CURARSE DE CUALQUIER ENFERmedad enseña la sociedad "Cultura de la vida". San José 401. Consultas gratis de 2 á 6 p. m.

ANTES DE TRAMITAR SUS PLEITOS testamentarias, etc., consulte á La Previsora, institución moderna. 300.000 $ oro para anticipos al 9 olo anual. Gerencia San Martín 284; U. T. 2843, Av.—E. C. Mazzini.

CREDITOS A LOS EMPLEADOS EN efectivo y en artículos, en 10 mensualidades. Previsión Popular, Salta 676.

EMPRESA DE ADORNOS Y SILLAR de alquiler especial en arreglos de casas para fiestas bailes, casamientos, etc., á precios módicos, casa Boltano, Rivadavia 1915.

LABOREMUS!!! MIGUEL A. BRUNETti y Cía., Rivadavia 942, altos, U. T. 3954, Libertad.

LABOREMUS!!!..... COMPRA-VENTA DE propiedades en la capital y en el interior. Registro único completo, con las plantas de todas y cada una de las propiedades que estén en venta. Los compradores tendrán á su alcance y bajo sus ojos todos los elementos de juicio, para poder elegir la propiedad que deseen, en la posición y condición que más les convenga. La empresa Laboremus facilita con sus propios elementos la realización de las operaciones.

LABOREMUS!!!..... COBRANZAS EN LA capital y en el interior, contando al efecto con agencias establecidas en todas las ciudades y pueblos de la República. Cuentas de cobro ordinario, morose y judicial. Gestiones rápidas y eficaces. La comisión que percibe la empresa Laboremus pódese sea hace efectiva sobre el importe de los créditos realizados. Piden informes y condiciones personalmente en nuestras oficinas, Rivadavia 943, altos, por carta ó por teléfono, U. T. 3954, Libertad.

LABOREMUS!!! EMPRESA DE CONstrucciones en general. Para toda clase de edificios desde el palacio más suntuoso hasta la casita para el modesto obrero, chalets, casas-quintas, fábricas, galpones, reparaciones de toda clase, etc., etc., precios sin competencia y condiciones de pago ventajosas. Pidan planos y presupuestos personalmente en nuestras oficinas, por carta ó por teléfono.

LABOREMUS!!!..... ADMINISTRACION de propiedades en la capital y en el interior. Los propietarios que no puedan ó no quieran personalmente ocuparse de la administración de sus propiedades ó que residan fuera de la capital, encontrarán en la empresa Laboremus su administrador más perfecto y más apto, dados los elementos de que la misma dispone, los que aseguran á los propietarios aumento de la renta y seguridad en su percepción.

MUDANZAS — EMPRESA DE GUERRA y Garcia, que ofrece mayores condiciones, Victoria 2052, U. T. 2035 (Mitre), sucursal Garay 427, U. T. 1798 (B. Orden).

SEÑORES PROPIETARIOS DE bienes raíces en Buenos Aires! SI con Vds. al quilar su propiedad rápidamente y á personas de reconocida honorabilidad que los presentamos, además una efectiva garantía material. Pidan la tarifa de la Unión comercial, Bartolomé Mitre 588.

UN MATRIMONIO DESEA UNA NENA para tenerla como hija, tratar Bmé. Mitre esq. Castelli 67, piezа 6.

## EXTRAVIOS Y HALLAZGOS

ARO DE BRILLANTES, DE VALOR, perdido el sábado, entregar calle Santa Fe 3055, buena gratificación.

BUENA GRATIFICACION Á QUIEN entregue en el teatro Argentino, B. Mitre 1448, una perrita color blanco y marrón, cola larga con una manta negra.

EXTRAVIADA LIBRETA DE BANCO Municipal, No. 11544 de préstamo á nombre de F. M. R., Tucumán 555.

EL SABADO 4 SE HA DEJADO UN manchón de piel en un coche sin número, ruégase al cochero lo entregue á Juncal 1045, se gratificará.

EN UN AUTOMOVIL SE DEJO OLVIDAda una cartera el viernes á la noche en calle Callao y Cangallo ó Lima 548, al conserje se gratificará, Lima 548.

LIBROS DE CONTADURIA, PERDIDOS en coche de línea 42. El que los encuentre sírvase devolverlos á Lima 486 se lo agradecerá.

PERRO ENCONTRADO EL 14 DE Abril del cte. año puede el dueño retirarlo en Godoy Cruz 2841.

PERRO MESTIZO FOX TERRIER BULLdog, blanco con manchas café y que atiende al nombre de Goran, se ha extraviado y quien lo devuelva á Tucumán 1541, 2 piso 1o le gratificará.

PERDIDO ANOCHE, A LAS 8 15, aproximadamente, valija de mano conteniendo un sobretodo negro y varios artículos más se gratificará con 50 pesos su devolución á Avenida Campana 1676, Flores.

SE HA EXTRAVIADO UNA PATENTE á nombre de Pedro Trotto, Rivera (Corrales) 3502, será gratificado.

SE HA EXTRAVIADO UN TITULO DE propiedad en el tranvía 31 el que lo entregue Santa Fe 5143 será gratificado.

## ANIMALES Y RODADOS

AVES, VENDO PLANTELES DE VARIAS razas, Canning 1224.

AUTOMOVIL UNIC, VENDO para verlo de 10 á 11 á 2 p. m., Alsina 1223.

ALSINA 265, COCHES, SULKYS Y guarniciones, en venta, pídase catálogo.

AUTOMOVIL LANDAULET CILINDROS con trailetru, se vende, á pagar en 10 meses, Moreno 1971, de 2 á 6.

AUTOMOVIL RODADO ALTO, FUERTE para campo vendo muy barato, Cullao 5.

AUTOMOVIL SE VENDE BARATO EN muy buen estado, verlo y tratar Sarmiento 1964.

ATENCION! MOTORES MODERNOS, vía vía, de 10 de 2 capotas y petit due, de reciente fabricación 1720.

AUTOMOVIL DOBLE PHAETON, 30 HP. en marcha, vendo urgente, California 1135.

AMERICANAS 2 RUEDAS, BREAKS PAra campo, breaquesitos de niños, fuelles, 25 de Mayo 522.

MANSANIQUA 2 RUEDAS, CHARRETS, 4 ruedas, dogkarts 2 ruedas, ocasión, 25 de Mayo 522.

AUTOMOVIL VENDO TAXIMETRO Y número, listo para trabajar, Las Heras 1134.

APARATOS ODIPAR, CONVIERTEN A 4 un milord en coche cerrado, fábrica Alsina 1355.

## ANIMALES Y RODADOS

AUTOMOVIL LANDAULET, BUENO, SE vende por lo que den, Pueyrredón 362, de 2 á 8 p. m.

ALSINA 1835, AUTOMOVILES, FABRIca de carrocerías, se construyen en blanco ó pintadas y tapizadas, precios módicos.

AUTOMOVIL RENAULT, MOTOR 10/14, casi nuevo, carrosería Landaulet Rothschild, se vende en 5000 $, ocurrir Guillermo Garage, Libertad 1584.

AUTOMOVIL MERCEDES 40 CABALLOS, 18 caballos, doble faeton, completo, con accesorios y tipo especial, alto, para campo, se vende, Santa Fe 760.

ATENCION! COUPE 3/4 ASIENTOS, mohair, llantas goma, tapizado en marroquí, construcción inmejorable, marca Braque Hnos., visto, Cuyo 1736.

AUTOMOVIL VOITURETTE ESPLENDIdo, 10-14 HP. 4 cilindros, permanecerá sin base el miércoles 3 de Mayo, á las 9 p. m. Nadón y Bustillo en su local, San Martín 427.

AUTOMOVILES PARA CAMPO, ESPEciales, ruedas altas, etc., vendemos 2 muy baratos, uno $ 1.800, otro 1.400, Burbicana Co., Corrientes 354.

ATENCION! LIQUIDACION COMPLETA, 150 coches de todos precios y estilos, para ciudad y campaña, nuevos y usados, guarniciones y caballos, Azcuénaga 726 y 28.

AUTOMOVILES, 60 DE DIFERENTES marcas, fuerza y carrocería, en venta, ocurrir oficina, Buenos Aires, Piedras 75, de 8 á 11 y de 1 á 6.

AUTOMOVIL, MARCA CHARRON, 16 caballos, carrocería, landaulet, en perfecto estado de marcha, con taximetro colocado, se vende, verlo y tratar Río Bamba 921, de 8 á 10 a. m.

AUTOMOVIL LANDAULET, NUEVO, flamante, tipo especial para remise ó taximetro vendemos muy barato al contado y plazos.—Barbicane Co., Corrientes 354.

AUTOMOVILES DE OCASION MERCEdes, Panhard, Renault, Prunel, vendemos baratos, landaulet taximetros, doble fartón, al contado y plazos. Barbicane Co. Corrientes 354.

AMERICANAS DE 2 Y 4 ASIENTOS, breacka y breacks faetones, sulkys, dog cart de 2 y 4 ruedas, charlita, etc., surtido de carruajes para campo, vende J. Maestro, Sarmiento 1230 tantos Cuyo.

ALERTA! MILORES LLANTAS GOMA, nuevos y usados, cupés 2 y 4 asientos, cap llantas goma, charlitas y break para reparto, carritos de riego para quintas, tilburys, 25 de Mayo 522.

BICICLETAS USADAS, GARANTIDAS, se liquidan muy baratas, Piedras 451.

BURRA LECHERA CON CRIA SE COMpra, ocurrir Río Janeiro 432.

BICICLETAS DE OCASION VENDEMOSE 3 baratas, pichincha, Corrientes 354.

BICICLETAS NUEVAS Y USADAS DE carrera y paseo á plazos, Corrientes 1716.

BICICLETAS MARCAS, PERSISTENT, Peugeot, Humber, Tres Fusiles, Mead Cycle, Triumph y otras, á pagar en 10 meses máquinas garantidas, Persistent Co. Salta 366.

CARRITO Y CABALLO LIVIANO PARA repartir pan necito, Mirlfay 1638.

CARRITO A MANO SE VENDE BARAto, Gazcón 1139.

CHARRET Y CABALLO TROTADOR, se vende, Julio 259.

CARRO DE POCO USO, CON CABALLO y guarniciones, se vende, Julio 259.

CABALLOS DE TIRO LIVIANO SE VENden, Suárez 1731.

CABALLO MUY BARATO, SE VENDE, tira solo, independencia 3282.

CHATA DE UN CABALLO, SE VENDE, con y sin caballo, nueva, Sarandí 940.

CABALLO DE TIRO SE VENDE, SE da á prueba, Sarandí 923, de 7 á 12.

CARRO DE CHANGADOR CON CABAllo y guarnición se vende, Padilla 2085.

CARRITOS, CABALLOS Y MONTURAS, se venden, 24 de Noviembre 140.

CABALLO COLORADO, GRANDE, ESpecial como para una chata de reparto, se vende, B. Mitre 1856.

EN GARRO 88, ENTRE RIOJA Y Gral. Urquiza, vende caballos de tiro pesado y livianos tiran solos y en yunta.

GARAGE TACUARI, AMPLIAS instalaciones, edificio modelo contra incendio, dos ascensores eléctricos, se alquilan cómodas cocheras para automóviles particulares y de alquiler con personal competente para limpieza esmerada, venta de nafta, aceites, grasas, neumáticos de todas marcas y piezas de repuestos en general, se alquilan automóviles, se reciben automóviles en depósito etc. precios convencionales. 1270 calle Tacuarí 1250, U. Telef. 2080 (Buen Orden), Copp. Telef. 1000 (Bud).

MILORD LLANTAS GOMA, AMERICANA, coupé, vendo, Belgrano 2826.

MOTOCICLETA PIERCE, 4 CILINDROS, 7 HP. se vende, Belgrano 1914.

MILORD PARTICULAR, pana AZUL, llanta de goma, se vende, San Juan 3071.

MILORD SE VENDE BARATO Y 2 CAballos, tiran á solo y en yunta, puede verse de 8 á 4 p. m., Florida 1065.

MILORD LLANTAS DE GOMA Y DOS caballos vende, para verlo de 8 á 12 m., Salta 1054.

MILORD LLANTAS DE GOMA, NUEVO, tirante, lanza y varas, véndese barato, Lavalle 2639.

MILORD, VENDO, LLANTAS DE GOMA, 2 caballos, guarniciones, 700 $, Catamarca 371, de 8 á 12 m.

MILORES Y BREAKS, NUEVOS Y USAdos, se venden á precios de liquidación, ocurrir urgente, Montes de Oca 709.

MOTOCICLETA F. N., 4 CILINDROS, con embrague, modelo 1912, un mes de uso, dando prueba del funcionamiento vendo por la mitad de su valor, Acevedo 1378.

MOTOCICLETAS NUEVAS OCASION, variar perfecto estado, vendemos con facilidades, Barbicane Co., Corrientes 354.

OCASION, PHAETON MAIL ROTSCHILD victoria importada, vendo, Charcas 499.

OJO, VENDO UNA AMERICANA CON O sin guarnición y caballo pelizo, con material extranjero, tratar Julio 1835 y 7.

PERRITOS MINIATURAS, DE 4 MESES, la raza mas chica, vendo, Bdo. de Irigoyen 1524.

POTRILLOS ANGLONORMANDO VENdo 8 animales especiales para remonte, Junín 1648.

POTROS VENDERA CAZALA, MUY corpulentos, especiales para tiro pesado, mañana miércoles á las 9 a. m., Avenida Alcorta 50.

POTROS TIRO PESADO DE 10 MEjor, de 2 á 4 años, acreditada marca Farol, en venta, el miércoles 8, temprano, M. de Oca 812, A. Casós é hijo.

POR AUSENTARME A EUROPA VENDO automóvil 3.500 $, Panhard 18-24 HP. landaulet, especial para familia, Esmeralda 858.

SE VENDE CABALLO DE TIRO garantido para carro Garay 3741.

SULKY CON CAPOTA VENDO, BELgrano 2226.

SE VENDE CHARRET CABALLO Y guarnición Fuerte 261.

SE VENDE UN COUPE 4 ASIENTOS, con vidrieras, Salguero 84.

SE VENDE UN CABALLO, GASCON No. 241.

SE VENDE COCHE con número, 3 caballos, guarniciones baratos, Victoria 462.

SE VENDE UNA CHATA CON 2 O 3 caballos, de tres meses de uso, Canning 1169.

SE VENDE UNA JARDINERA DE DOS ruedas, con guarnición, para un caballo, Juramento 1334, Belgrano.

SE VENDEN TRES COCHES CON SUS caballos, con facilidades de pago, Pueyrredón 1069.

VENDE UNA BICICLETA DE SEGUNda mano marca Neuman, en 45 $, Martín García 730.

SE VENDE CARRO CON TRABAJO, 140 $ por mes, 3 horas de trabajo por día, tratar Pozos é independencia, verlo á la tarde.

SE VENDE BICICLETA MARCA DE LA Bretón con 3 meses de uso, tipo carrera, verla Venezuela 2250, de tarde de 5 en adelante.

TROTO RAZA FLAMENCA SE VENDE ó se cambia por dos vacas lecheras, Carlos Pellegrini 57.

UN CARRUAJE BUENO PARA REPARAto y una yegua, Orán 2579, Villa Del Parque.

VENDO YEGUA TIRO LIVIANO, TRAtar de 10 á 2, Solís 470.

VENDO UNO O DOS CABALLOS DE TIro solo y en yunta, San Juan 814.

VENDO CABALLO, CHATA, CASAS y trabajo á prueba, muy barato, Piedras 90.

VENDO CHATITA DE VIA, LIVIANA, de ocasión, campo ó ciudad, barata, Garzón 801.

VENDO 4 PAIRILLOS ALAZANES, DE tiro liviano y pesado, amansados y á toda prueba, pueden calle Belgrano, dique á Talleres de Bessana.

VEINTE POTROS PESADO Y CUARtorones de la acreditada marca Biaquier, hoy Avenida Sáenz 1103, Juan José Linari.

VENDIMOS AUTOMOVIL VOITURETTE inmejorable 5 meses uso, 10-14 HP., 4 cilindros Torpedo, perfecto estado, sin base, por lo que den el miércoles 3 del corriente, 9 p. m., en su local Nadón y Bustillo, San Martín 427.

VOITURETTE AUTOMOVIL MARCA francesa Jory, 10-14 Torpedo, sapiendido, 4 cilindros, magneto, perfecto estado, garantizado funcionamiento, completa con fundas, faroles, etc., rematarán Nadón y Bustillo, San Martín 427 el miércoles 3 del corriente. Sin base, á las 9 p. m.

## ALQUILER DE CASAS Y LOCALES

ALQUILASE CASA ALTA, MODERNA, 5 piezas, Colombres 589.

ALQUILASE CASA EN BELGRANO, calle 11 de Septiembre 1151.

ALQUILASE 110 $ CASA PARA familia, Loria 1767, tratar 9 á 10 1/2.

ARQUITECTOS, LOCALES IDEALES Alquilo, Tucumán 1128, ascensor.

ALQUILASE CASA CON O SIN MUEbles, Victoria 4030, de 3 á 5 p. m.

ALQUILO CASA CHICA, MODERNA, Morelos 234, Caballito.

ALQUILASE CASA MODERNA DE FAmilia, 5 habitaciones, Colombres 804.

ALQUILASE DEPARTAMENTO DE altos 120 $, Viamonte 1836.

ALQUILASE CASITA CHIC, CARIBE 75, altura Carabobo 4600.

ALQUILASE EN 60 $, CASA EN LANUS, Tucumán 727, tratar Médico 2071.

ALQUILASE UNA CASA PLANTA BAja, Federico Lacroze 2627.

ALQUILO CASA MODERNA 4 PIEZAS y comodidades, Directorio 177.

ALQUILASE EN LOMAS CASA NUEVA, C. Pellegrini 481, en 80 pesos.

ALQUILASE DEPARTAMENTO DE tres piezas 90 $, Florida 377.

ALQUILASE CASA AMPLIA MODERna, Lavalle 1588.

ALQUILASE CASA, GALLO 1477.

ALQUILO BARATO CASA CHICA, Thames 781, llaves al 761.

ALQUILO CASA CON 5 HABITACIOnes, Muñiz 631.

ALQUILASE CASITA CHICHE, AVELLAneda 1937.

ALQUILASE CASA, COMEDOR, 4 piezas, flamante, Quirno 716, Flores 75 $.

ALQUILO CASA, THAMES 1360, CON 7 piezas, vería de 9 á 11 y de 2 á 5.

ALQUILASE CASA DE 7 PIEZAS, CON contrato; verla tratar Méjico 512.

ALQUILO CASA 6 PIEZAS, etc., RIVEra 391, 190 $, tranvías 94, 95, 98 y 97.

ALQUILASE CASA en 200 $ DE 6 PIEzas, con todo confort, Paraguay 2568.

ALQUILASE CASA NEGOCIO QUE VAle 200 $ mensuales en 110 $, Azul 867.

ALQUILASE CASA CHICHE CHICA, muy moderna, 140 $, Arenales 3475.

ALQUILASE ESPLENDIDA Y CENTRAL casa de altos, 300 $, Lavalle 2030.

ALQUILASE CASA ALTA, NUEVA, seis piezas, Charcas 2762, llaves al 2370.

ALQUILASE PARA FAMILIA CASA moderna, 5 habitaciones y comodidades, Cuenca 463.

ALQUILASE EN 70 $ CASITA CON todas comodidades, Lineres 681, llaves en el almacén, tratar Suriniano 1042.

ALQUILO CASITA DE 4 PIEZAS Y DOS chicas, vestíbulo, etc., Viamonte número 1, tratar Bmé. Mitre 2071.

ALQUILASE CASA CINCO PIEZAS BAja, sin altos, pintada den nuevo, vería y tratar de 3 á 4, Río Bamba 73.

ALQUILO SALON PARA DEPOSITO, negocio y dos piezas, Matheu 46, tratar Moreno 1221.

ALQUILASE TERRENO 20x10, CON CAsa, 4 piezas y galpones, para cualquier industria, Díaz Velez 1150/56, hay portero.

ALQUILASE CASA ALTA, 5 PIEZAS, baño, 150 $, Brandsen 1589, tratar Brandsen 1563.

ALQUILANSE 2 ESPLENDIDAS CASAS Pueyrredón 751 y 755, son de todo lujo, altos y bajos, 8 y 9 piezas, con contrato.

ALQUILASE EN FAMILIA DEPARTAmento exterior de 4 piezas, en 140 $ mensuales, Andes 891.

ALQUILASE PARA CASA DE COMERcio el espacioso almacén Riobamba 2067, alquiler módico.

ALQUILASE EN 80 $, CASA 5 PIEZAS y una chica, Céspedes 3578, llaves 3585, tranvías 99 y 97.

ALQUILO CASA, 6 CUADRAS ALREDEdor plaza Constitución, E. Pascual, Colombres 359.

ALQUILANSE CASAS BAJAS, GALLO 123, Tucumán 1984, Pueyrredón 594, alta.

ALQUILASE HERMOSO DEPARTAMENto alto, bien ventilado, Rivadavia 2188, esq. S.

AL NORTE, SE ALQUILA LA ESPACIOsa y cómoda casa General Guido 235, para verla y tratar de 3 á 5 p. m.

ALQUILASE POR 230 $ CASA DE FAmilia, 6 piezas, Paña 526, las llaves Alsina 1870.

ALQUILANSE CASAS NUEVAS EN PAlermo, Santa Fe 4573 al 79, tratar S. Fe 4496.

ALQUILASE CASA Y DEPARTAMENTO, luz eléctrica, agua caliente, baño completo, independencia 3022 y 3026.

ALQUILASE CORRALON GRANDE EN 8 100, para industria, formando esquina, 15x50, frentes 879 y Humahuaca 1090.

ALQUILASE CASA, SANTA ROSALIA 1418, Barracas al Norte, tratar Tacuarí 1860.

ALQUILO DEPARTAMENTO 5 PIEZAS, comodidades 80 $, Serrano 589, media cuadra Triunvirato.

ALQUILO CASA 7 PIEZAS COMODIDAdes 130 $, Serrano 589, media cuadra Triunvirato.

ALQUILASE CASA NUEVA DE ALTOS, 5 habitaciones, Billinghurst 848; vería de 2 á 4; tratar Corrientes 838.

ALQUILO ESQUINA CENTRAL, VENdo instalaciones, alguna mercadería, Piedras y Venezuela.

AYACUCHO 30, SE ALQUILA CASA PAra familia con 9 piezas y demás comodidades, tratar Libertad 203.

ALQUILASE LOCAL PARA NEGOCIO, Salpacha 722, $ 230, tratar Salpacha 749.

ALQUILASE AMPLIA Y LUJOSA CASA con toda clase de comodidades, tratar en la misma, San Juan 1977.

ALQUILO PRECIOSA CASITA, VELEZ Sarsfield, Baradero 184, tratar Sarmiento 2455, de 1 á 5 p. m.

ALQUILO CASITA 4 PIEZAS Y DEMAS, Cerrito 1155, tratar Bmé. Mitre 37, centrico 19.

ALQUILO CASA 5 PIEZAS Y DEMAS, en primer piso, Cerrito 1178, tratar Bmé Mitre 787, centrico 10.

ALQUILANSE, TUCUMAN 1128, LOCAles espléndidos y salones con ascensor, pisos 1o y 5o.

ALQUILO CARRERA 5570 CASA NUEVA 7 habitaciones y jardín, 100 $, Arenales 1001.

ALQUILO EN RAMOS MEJIA, F. C. O., linda quinta, gran jardín, árboles frutales, etc., dirigirse Moreno 771.

ALQUILASE COMODA CASA DE 10 piezas con gran galpón en el fondo, Gallo 740.

ALQUILASE CASA PRECIOSA, BAJA, con todas comodidades, 9 habitaciones, Junín 1749, llaves y tratar Uruguay 1276.

ALQUILASE LINDA CASA MODERNA, 5 piezas y todas comodidades, Salta 523, segundo piso, de 9 á 11 ó de 4 á 6.

A DOS CUADRAS DE RIVADAVIA 6000 y una de Río Cuarto, Don Orientabal 1833, alquílase casa lujosa, 4 piezas, cuarto baño y dependencias, 30 $.

ALQUILASE CASA DE 10 PIEZAS, Lavalle 1932, baja sin altos, grandes patios, etc. Abierta de 9 á 11 y de 2 á 4, tratar, Cangallo 2378.

ALQUILO DOS CASAS QUE REUNEN todas las comodidades, calle Esmeralda 815 y 819, vería de 1 á 3, tratar Balcarce 180, de 1 á 5 p. m. escritorio 1.

ALQUILASE CASA MODERNA, SALA Y dos dormitorios y cocina, 8 50, calle Muñecas 2172, llaves al lado, tratar Rivadavia 487, Juan Gutiérrez.

ALQUILO DEPARTAMENTO DE 3 PIEzas, ahí van para negocio, 26 $, calle Larrazábal esq. Plaza Nuevos Mataderos, tratar Barrientos 1121.

VELLANEDA 51, SALA, COMEDOR, 4 dormitorios, servicio, cocina, etc., vería de 8 á 10 a. m., todos los días, tratar Florida 730, Piedras 21 y 23.

ALQUILASE CASA NUEVA, 5 PIEZAS, á dos cuadras estación Colegiales, Olleros 3031, precio $ 120

## ALQUILER DE CASAS Y LOCALES

SE ALQUILA CASA DE ALTOS, NUEVA, Serrano 2182, precio módico. v11

SE ALQUILA UNA GRAN PROPIEDAD, Bodo 1938. v7

SE ALQUILA UN GRAN SALON, GARAY 1435. v7

SALON PARA NEGOCIO SE ALQUILA, B. Mitre 1031. v9

SE ALQUILA NEGOCIO Y PIEZA 120 $, Sárandi 664.

SE ALQUILA UN DEPARTAMENTO, Reconquista 1034|38. v11

SE ALQUILA DEPARTAMENTO DE DOS piezas y una chica, Agrelo 3761. v8

SE ALQUILA UN NEGOCIO, TIENE COmodidad para familia, Montevideo 969. v8

SE ALQUILA CASA AMPLIA Y COMOda, con 7 habitaciones, Cevallos 1082. v9

SE ALQUILA CASA MODERNA 6 PIEzas, baño, etc., Terrada 539, Flores. v4

SE ALQUILA CASA 3 PIEZAS, COCINA, baño, agua corriente y gran terreno, calle Wilde 96, Rivadavia altura 9100. v8

SE ALQUILA LOCAL, PAVON 1798 ESquina Entre Ríos, tratar en el mismo todo el día. v9

SE ALQUILA HERMOSA CASA DE 7 piezas y demás comodidades, Matheu 916, tratar en la misma, de 2 á 4 p. m.

SE ALQUILA CASA, CALLE CACHIMAyo 55, Caballito, á 50 varas de la calle Rivadavia. v9

SE ALQUILA 1er. PISO ALTO PARA SOciedad ó compañía comercial, Callao 257.

SE ALQUILA CASA DE ALTOS CUAtro piezas, una de servicio, gas, luz eléctrica, aguas corrientes, Lavalle 2502.

SE ALQUILA DEPARTAMENTO EN CAsa chiche, 2 piezas y dependencias, Yapeyú 484, vario todo el día. v9

SE ALQUILA LOCAL CON SOTANO Y 3 piezas, Mariano Acosta esq. Lobos, tratar Libertad 144, 120 pesos. v9

SE ALQUILA NEGOCIO CON COMODIdades 160 $, Billinghurst esq. Humahuaca, de 9 á 11 a. m. v9

SE ALQUILA CASITA DE DOS PIEZAS á matrimonio solo ó mayores, Bacacay 1507, tratar en la misma. v8

SE ALQUILA HERMOSA CARNICERIA, Lobos 3589, Floresta, de Leonardo Lucenti. v8

SE ALQUILA LOCAL, CEVALLOS 742, verlo y tratar en el mismo de 8 á 10 y de 3 á 5. v9

SALONCITO CON COMODIDADES ALquilo, como para librería, frente á colegio, Vizmonte 170. v7

SE ALQUILA DEPARTAMENTO A LA calle, con 4 piezas y demás comodidades, $ 100, Charcas 4213. v8

SE ALQUILA CASA GRANDE y cómoda para familia ó negocio, Bmé. Mitre 2678, llaves 2600. v7

SE ALQUILAN TRES CASAS NUEVAS, Sarmiento 3464 al 68, baratas, tranvías 27, 86 y 95. v7

SE ALQUILA A PRECIO MODICO Y con contrata terreno de 2.200 vs. cs., Laprida 1132. v7

SE ALQUILA CASA PARA FAMILIA DE 7 piezas y demás comodidades, Alvarez 749; tratar al 751. v8

SE ALQUILA DEPARTAMENTO 4 piezas, baño completo, dos patios, etc., Rioja 1081. v7

SE ALQUILA LA CASA CALLAO 555, de 14 piezas, precio 800 $, abierta de 1 á 6 p. m. v7

SE ALQUILAN CASAS DE 7 PIEZAS Y demás comodidades á 400, 450 y 500 $ en el nuevo edificio, Cangallo 783, para tratar en el mismo. v9

SALON PARA FIESTAS, ESPLENDIDO, decorado é iluminación, comodidades, se alquila por noche ó por día, Rioja 668. v10m

SE ALQUILA CASA COMODA, CALLAO 328; tratar y llaves, Sarmiento 1543, para verla de 9 á 11 y de 1 á 6.30. v9

SE ALQUILA CASA CON TODAS COmodidades, Coronel Salvadores 821 (antes Sarmiento), tratar en la misma. v9

SE ALQUILA CASA NUEVA, CHARCAS 1555, con 6 piezas y dos de servicio, luz eléctrica y gas, llaves Montevideo 953, tratar Supacha 284. v9

SE ALQUILA EN FLORESTA, $ 75, CAsita, 2 piezas, comedor, cocina y baño, Ramón L. Falcón 5190, altura Rivadavia 9500; verla de 2 á 5.

SE ALQUILA O SE VENDE EN BELgrano, casita nueva, con comodidades, Obligado 2391; llaves almacén de la esquina; tratar Ayacucho 1232. v7

SE ALQUILAN LUJOSAS CASAS PARA familia, bulevar Caltao 86, esq. Bmé. Mitre, tratar en "La Franco Argentina", Compañía de Seguros, Cangallo 666. v1m.

SE ALQUILA EN BELGRANO PINO No. 2375, precioso petit hotel con luz eléctrica, agua caliente barato, llaves al lado, tratar Ayacucho 1232. v7

SE ALQUILA DEPARTAMENTO, UN comedor y 3 piezas estilo moderno, luz eléctrica y cocina económica, al estilo casita Cangallo 3630. v9

SE ALQUILA LA ESPACIOSA CASA DE familia Tacuarí 653, compuesta de 27 habitaciones, jardín, hall y demás comodidades, tratar en la misma calle 477. v8

SALON ESPLENDIDO SE ALQUILA EN el centro de la Boca, 16x6, apto también para depósito, verlo y tratar Á. Brown 1002, esquina Pinzón. v9

SE ALQUILA CASA PARA FAMILIA, compuesta de 7 habitaciones y demás comodidades, para verla Córdoba 2521, tratar Manuelita 525. v9

SE ALQUILA HERMOSA ESQUINA DE gran porvenir cerca de la capital, con 5 piezas, corralón, etc., con sus instalaciones para negocio, tratar Rivadavia 4153. v9

SE ALQUILA CASA CON TODO CONfort nueva, con calefacción, agua caliente y toda clase de comodidades, verla y tratar Vizmonte 914, de 1 á 4 p. m. v8

SE ALQUILAN PARA FAMILIAS Ó ESCritorios, varios departamentos recién terminados 6 piezas, cuarto de baño, cocina y pieza de servicio, Victoria 1033, ocurrir á la misma casa. v9

SE ALQUILA LA CASA LEIVA 4041, con sala moderna, dos dormitorios, pieza para servicio, galería, mosaicos, frutales gallineros y mucho fondo, tratar Garro 128 las llaves al lado. v7

SE ALQUILA CASA CALLE POZOS 539, para familia, con 11 piezas grandes, buena cocina, baño y demás servicios, vestíbulo, tres patios y jardín, para tratar calle Belgrano 3141, de 4 á 7 p. m.

SE ALQUILA ESPLENDIDA CASA PAra compañía importante, 18 habitaciones, en los altos de la casa de semillas y plantas, Vicente Peluffo y Cía., Alsina 623, ubicada frente á la futura Av. del Sud. v7

SE ALQUILA CASA EN EL CABALLIto, Guayaquil 326, sala, vestíbulo, tres dormitorios, comedor, baño cocina pieza de servicio 140 pesos, llaves en el almacén de la esquina, tratar Bolívar 173, Bernardo D. Carinl. v7

SE ALQUILA CASA, PETIT-HOTEL CON sala, hall espléndido, comedor, antecomedor, 5 dormitorios, pieza de costura, 2 piezas de servicio, cuarto de baño, toilette, cocina, agua caliente, despensa, sótano, luz eléctrica, galerías de vitraux. Tranvías en todas direcciones. Medrano 312. Verla y tratar en la misma de 12 á 3. v9

SE ALQUILA EN LA ESTACION J. J. Almeyra, F. C. Midland, un negocio de panadería, negocio seguro por no existir ninguno alrededor de 5 leguas y Almeyra tiene actualmente ya una población importante, tanto en el pueblo como en sus alrededores, con colonias, tratar Florida 848, escritorio 32.

TERRENO ALQUILASE, DE 10x54 mts., calle Loyola entre Serrano y Thames; tratar de 8 á 10 y de 3 á 7, Anchorena núm. 42. v8

TERRENO GRANDE DE 25 por 50, SE alquila en el centro de Belgrano, calle Obligado, esquina Blanca Encalada, hay aguas corrientes, y una piecita vieja, tierra inmejorable para jardín. Tratar Corrientes 3827, de 8 a. m. á 2 p. m. v11

## HOTELES Y CASAS DE PENSION

A $ 3 POR DIA $ 45 Y 50 POR MES, comida y cama, Perú 972. v9

A 50 HASTA 100 BUENA PENSION, casa familia, Cerrito 56.

A 35 $ PENSION FAMILIA ITALIANA, hay pieza y sala, Chacabuco 285, 1er. piso, izq.

A 35 $ PENSION, PIEZA AMUEBLADA, todas comodidades, en familia, B. de Irigoyen 238. v7

A CABALLEROS DISTINGUIDOS SE da buena pensión en familia respetable, Victoria 1560. v9

A CABALLEROS, FAMILIAS, ARTIStas, pensión y piezas, Victoria 1089, 2o. v8

A COMER DE PRIMERA, ESTUDIANtes y empleados, alquílo linda pieza amueblada á pensión con balcón á la calle, con pensión superior á matrimonio serio ó una ó dos caballeros, baño, teléfono, piano, camas bronce, precio desde 80 $ cada una; piezas con mucho sol, es casa familia española, Méjico 1134. v8

B DE IRIGOYEN 16, PENSION ESMEralda, $ 35, con cama 50 y 60.

BUENOS AIRES HOTEL, CARLOS PEllegrini 46, salas y piezas amuebladas con pensión. v16

BUENA PENSION Y PIEZAS AMUEbladas, familia vasca, Rivadavia 1932, piso 1o. v8

BUENA PENSION Y PIEZA AMUEBLAda, para 1 ó 2 caballeros, en familia vasca, Ayacucho 80, 3o. v11

BUENA PENSION SOLA, DA FAMILIA española á precios módicos, Cangallo 1274, (semador). v10

CON PENSION ALQUILO PIEZA amueblada para hombres solos en familia, Rivadavia de Irigoyen 238. v8

COMIDA CALDO DE GALLINA 0.50 EN familia, Carlos Pellegrini 604. v8

CASA DE PENSION PARA ARTISTAS Ó señoras solas, Sarmiento 539, piezas admirablemente bien amuebladas, precios moderados. v7

DOY PENSION A UNO Ó DOS CABAlleros, $ 35 y pieza á 55 $, familia, Lima 1341.

EN CASA DE FAMILIA DISTINGUIDA se da excelente pensión, Méjico 1135. v8

ESPLENDIDA PENSION CON CAMA 45 á 70 $, sola 25 y 40, Rivadavia 1073 (familia). v7

EN FAMILIA HONORABLE, PENSION de 1a. clase y pieza amueblada, Rivadavia 2756. v8

FAMILIA CATALANA A $ 45, DA PENsión á dos ó tres señores, B. de Irigoyen 1009. v7

FAMILIA DECENTE DA BUENA PENsión y pieza á matrimonio ó caballeros, Agrelo 3722. v8

FAMILIA española, DA PENSION A 30 pesos y alquila pieza amueblada, á hombres ó matrimonio, C. Pellegrini 282, 1er. piso, derecha. v7

HOTEL MARIANI, MONTEVIDEO 413, piezas á la calle precio módico. v8

HOTEL ITALIA, (ANTES CENTENARIO) precios acomodados, cocina italiana, Corrientes 1619. v18

HOTEL "LA ORIENTAL", 1838 B. Mitre 1840. Esta casa cuenta con 60 habitaciones nuevamente amuebladas y ventiladas, recomendada por su limpieza y sus precios módicos, camas desde 1 $, piezas solas 2, 3 y hasta 6 $, Bmé. Mitre casi esquina Callao. v14m

MATRIMONIO español DA PENSION A caballeros, comida variada, precios módicos, Uruguay 167. v7

PENSION BUENA EN FAMILIA DEcente, Paraná 186. v8

PENSION DOY A 1 O 2 CABALLEROS, Salta 136. v8

PENSION BUENA CEDE FAMILIA ESpañola, Sarmiento 238, 2o. v7

PENSION Y PIECITA PARA DOS 110 $, en familia, Rivadavia 970.

PENSION FAMILIAR Y PIEZA AMUEblada, Esmeralda 329, 2o. v8

PENSION LINDA PIEZA HOMBRE solo, casa familia, 1er. piso, Venezuela 693.

PENSION ROYAL, CANGALLO 1317, pieza y pensión 75 $, pensión 40 mensual. v9

PENSSION Y PIEZAS ALQUILO Á CAballeros, Corrientes 1063, 2o. piso, en familia. v8

PENSION Y PIEZA AMUEBLADA ALquilo, á caballeros en familia, Méjico 623.

PENSION EXCELENTE GRAN ASEO, pieza y piecita bien amuebladas, 35 $, medio 18, se da en familia, Méjico 836. v9

PERU 161, DEP. 14, SE DA PENSION O media, y pieza á caballero, en familia. v8

PENSION SE DA SOLA O CON PIEZA A uno ó dos caballeros, en familia, Chile 945. v8

PENSION A 2 CABALLEROS DA FAmilia española desde 30 pesos, Rivadavia 2542., altos número 1. v8

PENSION CON O SIN PIEZA EN FAmilia española, C. Pellegrini 282, 1o., izquierda. v17

PENSION Y PIEZA ALQUILO Á MAtrimonio ó señora sola, en familia, Cerrito 1232. v9

PENSION FRANCESA SE DESEA DAR A una ó dos personas, Lavalle 1025, departamento 9. v9

PENSION SE DA PARA DOS Ó MAS caballeros y piezas amuebladas, con todo confort y comida italiana, casa chic, Paraná 258, 1er. piso, derecha.

SE DA PENSION EN FAMILIA ESPAñola, con cama, B. Mitre 1114.

SE DA PENSION A PRECIOS MODICOS, preguntar, pieza 7, Perú 850.

SE DA PENSION CON O SIN CAMA A 1 ó 2 caballeros, Méjico 147, dpto. 18.

SE DA BUENA PENSION EN CASA DE familia, á 35 $, Chacabuco 285. v8

SE RECIBEN PENSIONISTAS Y SE mandan viandas á domicilio, Misiones número 122.

SE DESEA DAR PENSION A 2 Ó 3 personas en familia decente, Vera 2060, departamento 9.

SE ADMITEN DOS O TRES PENSIONIStas serios en casa de familia, Rivadavia 1557, altos.

SE DA COMIDA A LA española A UNO ó dos en casa particular muy barato, Sgo. del Estero 136.

SE DA PENSION, ALQUILANSE PIEZAS amuebladas, familia alemana, Defensa 1094.

SOLER 1995, SE DA PENSION Y PIEza á dos empleados, casa modesta, tranvía 62.

## CASAS Y HABITACIONES BUSCADAS

BUSCANSE 3 O 5 PIEZAS, SIN MUEbles, con cocina, correo casilla 1930. v7

BUSCO PIEZA CON MUEBLES, PARA matrimonio, casa de familia seria, radio central, ofertas con precio, Navarro, Rivadavia 1756.

BUSCADO UN SITIO EN UNA OFICINA ó casa de comercio central, para exhibir muestras. Comunicaciones á E. Indell, Cecil Hotel.

CASA CENTRAL GRANDE O CHICA deseo alquilar. Ofertas á constructor Pérez, Pozos 714.

CABALLERO DESEA ALQUILAR POR un mes ó dos, una pieza amueblada, con baño, piso bajo, vista á la calle; escribir Pierre Hue, Royal Hotel, Corrientes v8

CABALLERO INGLES DESEA PIEZA con pensión ó modia pensión casa familia portuguesa, distinguida, donde tenga facilidades aprender el portugués, dirigirse con precio y demás detalles, British, correo, poste restante. v14

DESEO ALQUILAR CASA, DE 200 $ mensuales, Méjico 1122, César.

DESEO ALQUILAR PARA PRINCIPIOS de Julio casita central barrio Norte bien amueblada para dos personas, Dunant, Corrientes 685. v7

GALPON CON O SIN PISO IMPERMEAble, se desea alquilar, desde Cuarros á Independencia y Entre Ríos á Defensa, dirigirse Piedras 1184. v8

JOVEN DISTINGUIDO, EMPLEADO DE banco, desea alquilar pieza amueblada, con media pensión, en casa de familia, pago vencido, E. M. 45, poste restante correo.

JOVEN DISTINGUIDO DESEA PIEZA amueblada y pensión en casa de familia, con baño caliente y cerca de Rivadavia y Talcahuano, ofertas por carta con detalles á Enrique, Cerrito 154.

JARDINERO DESEA ALQUILAR UNA O dos cuadras de terreno con contrato, para negocio de plantas, radio de V. López á Tigre, por carta Guyutano Apostólico, Martínez F. C. C. A. vc

MATRIMONIO EMPLEADO DESEA PIEza sin muebles, con pensión, para la señora, 50 $, docentia único inquilino, de E. Ríos á Alberdi y de B. Mitre á Chile, por carta á Supacha 512, M. S.

MATRIMONIO INGLES DESEA UNA pieza grande para fin del presente unes sin muebles, situada en Palermo, cuarto de baño indispensable, dirigirse por carta á J. L. R., hotel Provence, Cangallo 319, Buenos Aires. v8

MATRIMONIO HONORABLE, DESEARIA en casa de familia distinguida, pensión con una ó dos habitaciones sin muebles pero bien soleadas y ventiladas, ofertas por carta á C. L. H., Victoria 1858, depto. 2.

MATRIMONIO SIN HIJOS BUSCA pensión en casa de familia decente en Palermo ó por Pueyrredón cerca de las líneas 31, 34, 35, 36 ó 38. Dirigirse por condiciones á E. G., Crámer 2194, únicamente por carta. Se piden y se dan referencias. v8

MATRIMONIO FRANCES, SIN HIJOS, con referencias á satisfacción, desea alquilar en casa muy decente, departamento de dos piezas y servicios. Radio 5 cuadras de Corrientes altura 3100. Ofertas á J. B. V., Corrientes 3151. v9

NECESITO CASITA DE DOS PIEZAS por Flores ó Palermo, por carta á Sta. N. N., Santa Fe 1771.

NECESITO DOS PIEZAS GRANDES sin amueblar, en casa quinta Belgrano, por largo plazo, excelentes referencias. Dirigirse Prof. D. H., Echeverría 2292. v9

PIEZA SIN MUEBLES, CON O SIN pensión central, señora, necesita, por carta Alsina 984. E. D.

PIEZA AMUEBLADA PARA HOMBRE solo, único inquilino se desea alquilar cerca tranvías 1, 3, 99 ó estación Once. Dirigirse por correo á Cerqueira, Cangallo 405. v7

SE BUSCA PIEZA SIN MUEBLES PARA señorita que trabaja afuera, de 15 á 25 pesos, tratar con J. V., Lavalle 855.

Señora EDUCADA DESEA PIEZA O pensión, con familia catalana, tratar Rioja 551.

Señora SOLA, DESEA ENCONTRAR piecita de 15 á 20 $, en el radio de Callao á Salpacha y de Belgrano á Lavalle. v8

Señora SOLA DESEA PIEZA EN CASA de familia decente, con ó sin muebles, central, dirigirse por carta á C. N., Esmeralda 186. v7

SE NECESITA DEPOSITO, DE MAS O menos, 400 metros cuadrados, por lo menos, situado en Barracas ó en la Boca; ofertas á R. B. C., casilla correo 151. v8

SE DESEA ALQUILAR UN CORRALON con capacidad para 10 caballos y cuatro chatitas, dirigirse Sarmiento 1172, se paga buen precio.

SE DESEA ALQUILAR O TRABAJAR A medias, una chacra para explotar un criadero de gallinas y conejos, persona muy competente, Boutin, Morón, F. C. O. v6

SE DESEA ALQUILAR EN BANFIELD Ó en Lanús cerca de la estación ó del tranvía del pueblo, casa con 4 piezas, baño, gas y jardín. Se da referencias. Dirigir ofertas con precio á R. Ra. Chile 160, Buenos Aires. v8

## ALQUILER DE HABITACIONES

ALQUILO PIEZA A DOS HOMBRES SOlos, Rivadavia 3178. v7

ALQUILO PIEZA, URUGUAY 680. v9

ALQUILASE PIEZA GRANDE CON muebles á matrimonio solo, Defensa 892.

ALQUILASE UNA PIEZA CON muebles ó sin, Larrea 1459, C. F.

ALQUILASE UNA SALITA, AMUEBLAda, Paraná 245. v8

ALQUILASE UNA PIEZA PARA ESCritorio, 40 $, Tacuarí 92,

ALQUILASE COMEDOR Y PIEZA EN 65 $ casa familia, B. Mitre 2782.

ALQUILASE PIEZA PARA CABALLERO, Lima 571.

DOS CABALLEROS ALQUILO PIEZA muebles y pensión, familia, Méjico 161.

ALQUILASE PIECITA A PERSONA SOla, Garata, casa familia, Rioja 869.

ALQUILASE HERMOSA SALITA AMUEblada, Santa Fe 2707. v7

ALQUILASE UNA PIEZA CON O SIN muebles, Lima 376, 1ro.

ALQUILASE SALA AMUEBLADA Y pieza, C. Pellegrini 426.

ALQUILO SALA Y PIEZA AMUEBLADA con pensión, casa familia, Cerrito 56.

ALQUILO PIEZAS PARA HOMBRES solos, Moreno 2467, dept. 5. v8

señora SOLA ALQUILO PIECITA 16 $, casa tranquila, Catamarca 662.

ALQUILASE ESCRITORIO A LA CALLE, por 50 $, Balcarce 180. v9

ALQUILANSE ESCRITORIOS, MAIPU 155. v9

ALQUILASE PIEZA AMUEBLADA EN 22 $, á señor solo, Alsina 2341. v8

ALQUILO PIEZA BARATA A HOMBRES, Independencia 376.

ALQUILO PIECITAS 20 $ A señora, señorita ó hombre solo, Venezuela 2444.

ALQUILASE PIEZA AMUEBLADA, 30 $ y otra á dos 60 $, Lavalle 1079.

ALQUILASE UN GRAN COMEDOR O 1 pieza, Libertad 275.

ALQUILO PIEZA AMUEBLADA, CASA de familia tranquila, Artoz 2589. v9

ALQUILASE LINDA PIEZA A LA CAlle, Avenida de Mayo 715.

ALQUILANSE SALA, ANTESALA Y cocina, Paraguay 1288.

ALQUILASE SALITA AMUEBLADA A caballero, Chacabuco 893.

ALQUILASE PIEZA AMUEBLADA, CA su familia, Av. de Mayo 1297, 3o. v7

ALQUILANSE PIEZAS AMUEBLADAS, con pensión, Sarandí 463, familia. v7

ALQUILASE PIEZA GRANDE PARA escritorio, Perú 221. v7

ALQUILASE LINDA PIEZA CON LUZ eléctrica, Salpacha 220. v7

ALQUILO SALAS, ANTESALAS A LA calle, de $ 85, Perú 783. v8

ALQUILO PIECITA A PERSONA SOLA, no hay papel, Tucumán 1855. v8

ALQUILANSE ESCRITORIOS, MAIPU 155. v7

ALQUILASE PIEZA AMUEBLADA PAra hombre solo, Méjico 771. v7

ALQUILASE PIEZA AMUEBLADA, hombre solo, Cangallo 741, 2o. piso. v7

ALQUILO SALA COMODA, GARAY 1465. v7

ALQUILASE CENTRAL PIEZA PARA hombre solo, Lima 594, 1er. piso. v8

ALQUILASE COMEDOR O SALA EN casa decente, Bustamante 286. v9

ALQUILASE PIEZA A MATRIMONIO Ú hombre solo, Juncal 620, dep. 3. v9

ALQUILASE SALA AMUEBLADA A personas mayores, Uruguay 278. v9

ALQUILO ESPLENDIDA SALA A PERsonas mayores, Ecuador 1537. v9

ALQUILASE UNA PIEZA PARA HOMbres solos, Lima 1178. v7

ALQUILASE LINDA SALITA CON muebles, persona decente, Sarmiento 1489.

ALQUILASE SALA CON PENSION, EN familia, B. Mitre 1515, 1er. piso.

ALQUILO SALITA HOMBRES SOLOS, Calle Perú 326, 1o. izquierda. v8

ALQUILASE PIEZA Á MATRIMONIO solo, Tucumán 381, Landa, 16 $. v8

AV. DE MAYO 1087, PIEZA AMUEBLAda, familia.

ALQUILASE TRES PIEZAS PARA escritorio Cerrito 110, 1er. piso. v8

ALQUILO PIEZA GRANDE Y UNA chica, Paseo 66. v8

ALQUILO PIEZA A MATRIMONIO Ó personas mayores, E. Unidos 1449.

ALQUILASE PIEZA AMUEBLADA, 35 $, Cuyo 1224. v9

ALQUILASE 30 $, LINDA PIEZA amueblada, B. Mitre 1980, dep. 26.

ALQUILASE PIECITA CASA DE FAmilia, R. Peña 596. v9

ALQUILASE PIEZA PARA HOMBRE solo, Paraguay 1886. v8

ALQUILO UNA PIECITA PARA HOMbres solos, Piedras 1062. v8

ALQUILASE PIEZA PARA HOMBRE solo, B. Mitre 2029.

ALQUILASE PIEZA AMUEBLADA, con pensión, casa familia, Rivadavia 2206.

ALQUILASE PIEZA AMUEBLADA CON pensión, en familia, Méjico 623.

ALQUILASE SALA O PIEZA AMUEBLAda, con pensión, Tucuman 3392.

ALQUILASE COMEDOR A MATRIMOnio solo, Belgrano 1853.

CABALLERO SALITA AMUEBLADA, único inquilino, 45 $, Defensa 1446.

ALQUILO SALA, SAN CARLOS 3443.

ALQUILASE PIEZA AMUEBLADA, PAraná 427.

ALQUILASE SALA CON BALCONES Y comedor, casa de familia, Bulnes 1915.

ALQUILASE UNA PIEZA PARA HOMbre solo, Entre Ríos 1287.

ALQUILO PIEZA, CASA DE FAMILIA decente, con pensión, Santa Fe 3259.

ALQUILANSE ESCRITORIOS Y HABItaciones en casa seria, Salpacha 212. v14

ALQUILO PIEZA, 16 $, PROVINCIAS Unidas 849, 2 cuadras Rivadavia 6400. v8

ALQUILASE PIEZA AMUEBLADA CON pensión, casa familia, Cangallo 1367. v20

ALQUILASE PIEZA GRANDE O CHICA para hombre solo, 24 Noviembre 447. v7

ALQUILASE PIEZA PARA UNO O DOS caballeros, casa familia, Pasco 248. v7

ALQUILANSE SALAS Y PIEZAS CON pensión, Pozos 126, piso 1o., derecha.

ALQUILO SALA CON O SIN MUEBLES y pensión, en familia, 1350 Belgrano.

ALQUILANSE DOS PIEZAS, LINDA COcina, 70 $, San Martín 1130, altos. v7

ALQUILASE DOS PIEZAS, CASA trompuesta, esquina Gazcón, Lavalleja 1586.

ALQUILASE PIECITA A CABALLEROS, casa alemana, Moos, C. Calvo 1342.

ALQUILO GRANDIOSA PIEZA VENTIlada, 20 $, garantía 40, P. Unidas 1417. v14

AVENIDA DE MAYO 695, SE ALQUILA pieza bien amueblada, con balcón. v11

ALQUILASE SALA Y MATRIMONIO solo, casa familia, Independencia 1418. v9

ALQUILASE HERMOSA PIEZA VENTIlada y con baños, Corrientes 676, 2o. piso

ALQUILASE PIEZA AMUEBLADA, CAsa de corta familia, Talcahuano 130. v8

ALQUILASE UNA SALA PARA UNO O dos caballeros, Maipú 234, segundo. v8

ALQUILASE SALA GRANDE, CASA particular, tranquila, Billinghurst 2181. v9

ALQUILO PIEZA AMUEBLADA Y CON pensión para dos 100 $, Lima 961. v8

ALQUILO SALA Y ANTESALA PARA escritorios ó caballeros, Moreno 748. v8

ALQUILASE COMEDOR Y 2 PIEZAS, Perú 360, altura Río Cuarto 1400. v8

ALQUILASE UNA PIEZA Y ALTILLO, único inquilino, Venezuela 2364, dep. 9. v9

ALQUILASE PIEZA AMUEBLADA en 8 á caballeros, casa de familia, Balcarce 606.

ALQUILANSE SALA Y PIEZA AMUEblada, casa de familia, Av. de Mayo 776. v8

ALQUILASE SALA con BALCON y local al fondo, para taller ú otra industria, Estados Unidos 1066.

ALQUILO UNA PIEZA Y OTRA CHICA á hombres solos ó matrimonio sin hijos Rocamora 139. v8

ALQUILO EN CASA DECENTE COMEdor y pieza á mayores, Cochabamba No. 3383. v8

ALQUILASE PIEZA AMUEBLADA 30 $ á persona sola, mucha luz, Andes No. 1052, dep. 2. v8

ALQUILASE SALA Y DORMITORIO bien amueblado, con pensión, casa familia, Córdoba 1057.

ALQUILASE PIEZA PARA HOMBRES solos, con ó sin pensión, luz eléctrica, Cevallos 1028.

ALQUILO 1 O 2 PIEZAS A HOMBRE solo, ó matrimonio, Esmeralda 954, dept. G.

ALQUILO 2 PIEZAS, UNICO INQUILIno, 3 cuadras Rivadavia y Río de Janeiro, Amambay 285.

ALQUILO DOS PIEZAS JUNTAS 50 $, una mayor 42 $, casa familia, Carlos Pellegrini 632. v8

ALQUILASE SALA Y ANTESALA CON muebles y pensión, casa familia, Florida 677.

ALQUILASE PIEZA AMUEBLADA PAra hombre, casa de familia, Belgrano 2367.

ALQUILASE SALITA AMUEBLADA A caballero, luz eléctrica, 45 $, Victoria 2708.

ALQUILANSE DOS PIEZAS GRANDES separadas, á hombres solos ó familia sin chicos, Belgrano 857.

ALQUILASE A MATRIMONIO SALA Y pieza, amuebladas, con pensión, casa familia, Paraná 460.

ALQUILASE ESPLENDIDA SALA PAra escritorio, con 3 balcones y mucha luz, Rivadavia 875, altos.

ALQUILASE HABITACION CON MUEbles y pensión, B. Mitre 1247, casa de familia. v8

ALQUILANSE SALA GRANDIOSA Y antesala para familia todo independiente, San Juan 574.

ALQUILANSE SALA Y ANTESALA Junina, amuebladas, casa particular, Lima 633.

ALQUILO PIEZA AMUEBLADA, A 1 O dos caballeros, casa de familia, Defensa 336, segundo, derecha.

ALQUILANSE DOS LINDAS PIEZAS con balcones á la calle, Campichuelo 592. v11

ALQUILASE PIEZA AMUEBLADA, con pensión, para hombre solo, Larrea número 455. v8

ALQUILO A EMPLEADO PIEZA amueblada, con balcón, 30 $, Valentín Gómez 1053.

1 O 2 CABALLEROS ALQUILO PIEZA con pensión, familia madrileña, Defensa 327. v9

ALQUILASE SALITA A PERSONAS mayores, con comodidades, San Juan 186. v8

ALQUILASE SALA AMUEBLADA CON balcón á señor solo, casa familia tranquila, Montevideo 442. v8

ALQUILASE SALA AMUEBLADA A LA calle, con pensión á artistas, todo confort, Cerrito 782. v8

ALQUILO PIECITA BARATO A HOMbre solo ó persona mayor, Rivadavia 3443, dep. 4. v8

ALQUILASE PIEZA AMUEBLADA Y pensión, á dos 120 $ y uno 60 $, en familia, Lavalle 1079.

ALQUILASE ESPLENDIDA SALA AMUEblada con pensión, familia, 5 balcones, Avenida de Mayo 715.

PERSONAS DISTINGUIDAS ALQUILO dos lindas piezas bien amuebladas, pensión en casa de familia, Solís 152.

ALQUILASE HERMOSA SALA AMUEblada independiente, todo el confort, moderno, Vizmonte 1676. v8

ALQUILO PIEZAS CON O SIN PENSION en el Rivadavia hotel, Rivadavia 1110, y Lima 6. v9

ALQUILASE EN FAMILIA PIEZA amueblada, Avenida de Mayo 616, ascensor.

ALQUILO A CABALLERO RICA PIEZA amueblada, casa de matrimonio, Del Carmen 62. v8

ALQUILO SALITA O PIEZA CON O SIN muebles á caballeros, Rivadavia 1352, 2o. piso. v8

ALQUILASE PIEZA AMUEBLADA, pensión, único inquilino, baño caliente, Bolívar 1576. v9

ALQUILASE HERMOSO COMEDOR CON vista comodidad, cocina independiente, muy barato, casa de familia, Rioja 869.

ALQUILASE PIEZA AMUEBLADA CON pensión para dos caballeros, casa familia, Puerredón 665.

ALQUILASE UN HERMOSO ESCRITOrio grande, con mucha luz, Cangallo 827.

ALQUILO GRANDE LINDA PIEZA amueblada, casa familia, Rivadavia número 1236.

ALQUILANSE 2 O 3 PIEZA BIEN amuebladas en casa de familia. Corrientes 1777. v8

ALQUILANSE 2 PIEZAS GRANDES Para escritorio, juntas ó separadas, Alsina 890.

ALQUILASE A HOMBRE SOLO UNA linda pieza amueblada, Chacabuco número 1261.

ALQUILASE UNA PIEZA AMUEBLADA y con buena pensión á caballeros ó matrimonio, Alsina 1279.

ALQUILASE PIEZA A señor Ó señora solo, único inquilino, Independencia 859.

ALQUILANSE DOS PIEZAS JUNTAS, cocina independiente, á personas mayores, Chile 1572.

ALQUILO SALA Y ANTESALA JUNTAS separadas, amuebladas, pensión familia, Chacabuco 1120. v8

ALQUILASE SALA O PIEZA, MATRImonio ó persona mayor, Esparza 67, altura 3300 Rivadavia. v9

ALQUILO PIEZA GRANDE AMUEBLAda y dos chicas, á hombre solo, Ehrmenia 583. v8

ALQUILASE SALA INDEPENDIENTE A personas mayores, sin cocina, B. de Irigoyen 1148. v9

ALQUILASE PIEZA GRANDE A PERsonas mayores, en casa tranquila, $ 48, Ayacucho 929. v8

ALQUILO SALA INDEPENDIENTE Y pieza con ó sin muebles, 3 del Estero 173. v8

ALQUILANSE SALA, ANTESALA Y PIEza chica, amuebladas, con ó sin pensión, B. Mitre 1869.

ALQUILASE PIEZA GRANDE, Y SIN muebles, con ó sin pensión, casa de familia, Salta 136. v8

ALQUILO PIEZA AMUEBLADA, CON pensión, á caballeros, casa familia, Venezuela 431. v8

ALQUILO BARATO LINDA PIEZA Para hombre solo ó señora tranquila, Rivadavia 2467. v9

ALQUILANSE 2 SALAS JUNTAS O SEparadas, á 30, 35 y 45 pesos, Alberti 586, 1er. piso.

ALQUILASE CON PENSION A MATRImonio pieza amueblada, desde 120 $, Carlos Pellegrini 456.

ALQUILASE PIECITA AMUEBLADA A hombre solo, 30 pesos, Av. de Mayo 1112, 4o, ascensor.

ALQUILO LINDA PIEZA AMUEBLADA con balcón, $ 35, con ó sin pensión, Juncal 2293. v7

ALQUILO PIEZA AMUEBLADA Y PENsión, casa de familia, Córdoba 653, departamento 4. v7

ALQUILASE LINDA SALA A CORTA familia, precio módico, Sgo. del Estero 1085, altos; no hay papel. v7

ALQUILO PIEZA AMUEBLADA CASA familia, pensión, baño caliente y comodidad, Venezuela 2231. v7

ALQUILO ANTESALA AMUEBLADA A 1 ó 2 caballeros, frente plaza Congreso, casa decente, Rivadavia 1725. v8

ALQUILO ANTESALA AMUEBLADA independiente y piecita, casa señora sola, Salta 837. v7

ALQUILASE PIEZA A HOMBRES SOlos, Vizmonte 1167, primer departamento. v7

ALQUILASE ESPLENDIDA PIEZA RECien amueblada para caballeros, matrimonio argentino, Larrea 436. v7

ALQUILO 2 PIEZAS A MATRIMONIO sin hijos, casa respetable, único inquilino, Gallo 781. v8

ALQUILO A 65 $ POR 1 Y 100 POR 2 piezas amuebladas con pensión, casa de familia, Tacuarí 789 v7

ALQUILASE SALA Y ANTESALA, JUNto ó separado, casa amplia, no hay papel, Perú 549. v7

ALQUILO SALA Y ANTESALA GRANde, con cocina, Carabobo, 65 $, frente al mercado del Plata, altos. v7

ALQUILASE COMEDOR BIEN AMUEblado, para uno ó dos caballeros, Supacha 853. v7

ALQUILASE SALA ESPACIOSA, BIEN amueblada, como para artistas, Sarmiento 1137. v7

ALQUILASE LINDA SALA Y ANTESAla, doy y pido referencias, Cochabamba 755. v8

ALQUILASE LINDA SALA BIEN amueblada, casa familia tranquila, Victoria 2318. v7

ALQUILASE PIEZA PARA MATRIMOnio decente, casa de familia, Montevideo 732. v7

ALQUILO PIEZA AMUEBLADA A hombres solos, casa de familia, Córdoba 1692. v7

ALQUILO ESPACIOSAS HABITACIOnes para caballeros y matrimonios solos, Bolívar 1170. v7

ALQUILO SALITA AMUEBLADA SEñor serio, casa de corta familia, Rivadavia 3381. v7

ALQUILO UNA PIEZA CON BALCON para matrimonio solo, Venezuela 287, dep. 5. v7

ALQUILO PIEZA BIEN AMUEBLADA para uno ó dos caballeros, Andes 454, 2o. piso. v7

ALQUILANSE SALA Y ANTESALA Á corta familia, único inquilino, Lima 1317. v7

ALQUILASE UN CO

## INSTRUCCION PUBLICA

ACADEMIA AMERICANA DE CORTE Y confección, clases diurnas y nocturnas, diploma en 2 meses, 10 $ mensuales. Pueyrredón 1906. v18m

A 10 $ MENSUALES, TENEDURIA, arit., calig., ort., y máq., clases nocturnas, preparación rápida, expide diplomas. San Juan 1856. v27m

ALUMNAS LIBRES DEL COLEGIO NACIONAL y Liceo de Señoritas prepara Camilo Pereira, profesor de matemáticas, Laprida 1314. v3

ARIT., ALG., GEOM., FIS., QUIM. etc., lecciones particulares, preparando ingreso y años libros del Nacional, Independencia 2541. v16

A LOS PADRES DE FAMILIA. BACHILLERato muy reducido, cursos elementales é ingreso por profesorado muy competente, Bernardo de Irigoyen 590, piso 2o.

A 5 $ PIANO, VIOLIN Y SOLFEO PARA señoras y señoritas, métodos modernos (curso aficionadas en 3 meses tocan piezas), se prestan pianos para estudio, Perú 259.

ACADEMIA BENTURAS, ESPECIALIdad para alumnos del Nacional que quieran dar año ó más años en unos profesores diplomados, Azcuénaga 1440. v8

A. THE ENGLISH MERCANTILE ACAdemy, Teneduria por contador teórico-práctico, contador en varias casas inglesas, Maipú 17. v13

AL COLEGIO DE MAESTRAS PROVINciales.—259 Perú 259.—El 15 de Mayo cierra la inscripción.
Unica verdadera escuela

A MAESTRA INFANTIL EN 1 año.—A maestra elemental en 2 años.—El establecimiento presenta sus alumnas al examen. El 1er. año normal es válida, Perú 259.

ACADEMIA DE CORTE, CONFECCION, bordados, vainillas y encajes á máquina, se dan lecciones á domicilio y se otorga diploma, Rivadavia 5547, Vélez Sársfield. v34m

ACADEMIA DE señoritas FUNDADA EN 1904. Por 10 $ 5 materias: teneduría, aritmética, caligrafía, ortografía y máquina. Se da diploma, Uruguay 276, altos. v7m

ACADEMIA NACIONAL FUNDADA EN 1904. Por 10 $ cinco materias, teneduría, aritmética, ortografía, caligrafía y máquina. Se da diploma, Uruguay 276, altos. v7m

ACADEMIA ARGENTINA DE CORTE y confección de moldes. Enseñanza rápida por sistema sencillo. Lecciones todos los días á 10 $ por mes. Se otorgan diplomas, B. Mitre 1871. v9

A LOS JOVENES QUE DESEEN OBTEner el título de tenedores de libros, se les previene que en el Instituto Nacional de Comercio, Solís 1509, funciona un curso de 4 meses por sólo 10 $ al mes, garantizando la preparación en ese tiempo. v18

ACADEMIA BERLITZ, LA UNICA VERdadera academia de idiomas en Buenos Aires, autorizada por el profesor Berlitz, es la de la Avenida de Mayo 847. Pídase la nueva tarifa de la conferencia "La verdadera Academia Berlitz y sus imitaciones"; Avenida de Mayo 847. v11

ACADEMIA POLIGLOTA MERCANTIL, incorporada en 1903, clases día y noche. Enseñanza completa de la teneduría de libros por partida doble en tres meses, y en clase especial en un mes, caligrafía, idiomas, correspondencia, etc. Victoria 1492 recibe pupilos, director M. Claramunt. v11

ACADEMIA BERLITZ, CALLAO 384. Inglés, francés, alemán, italiano, portugués, etc. Lecciones individuales, particulares y clases diurnas y nocturnas. Clases especiales para señoras y señoritas. Director: E. Frey, único sucesor de la sociedad Ltda. The Elite Berlitz Schools. v8

ASPIRANTES A "CONTADOR PUBLICO" "Perito Mercantil" y "Tenedor de Libros". Continúa abierta en la Academia Mercantil "Posse" (incorporada á la Escuela Superior de Comercio de la Nación) la inscripción para optar á los títulos citados. Programas y folletos gratis, Sáenz Peña 551, U. T. 89, Libertad.

ACADEMIA MERCANTIL INGLESA, Maipú 17. Desde la fecha funcionará esta acreditada academia en su nuevo local. Especialidad inglés, taquigrafía, teneduría de libros y caligrafía. Lecciones individuales, particulares y clases diurnas y nocturnas; informes de 2 p. m. en adelante. v6

ACADEMIA COMERCIAL "MERCURIO", Rivadavia 2457, prepara en poco tiempo á tenedores de libros y da título del mismo á 10 $ mensuales; programa, matrícula é inscripción gratis, recibe pupilos, medio y cuarto pupilos. Director: C. Pagano, contador-calígrafo y balanceador público. Cursos diurnos y nocturnos. v31

LOS MOLDES PARISIENSES

A 5 $, CORTE PARISIEN, PERU 79, O Independencia 2936, se enseña. La única en Buenos Aires que expide diplomas de la acreditada casa "A los Moldes Parisienses", Mme. David (marca registrada por el gobierno nacional). El método más fácil de aprender y más ventajoso, taller, fantasía, etc. Recibe nuevos pupilos, en la casa-quinta Independencia 2936.

ACADEMIA MILITAR Y NAVAL, Directores: V. Campos y José Benturas, ex directores de la antigua academia Luis Pastor. Las clases son dictadas por un ex jefe de la armada, oficiales del ejército y los directores, siendo la única que prepara en pocos meses sin necesidad de los años del Nacional, se admiten pupilos y externos. Ascuénaga 1440. v9

ACADEMIA MERCANTIL — CLASES INdividuales día y noche para contadores, tenedores de libros y empleados en general. Enseñanza completa de la partida doble en 3 meses y en un mes (clase especial); cálculos, correspondencia y escritura á máquina; expide diplomas. Director, Gustavo Pérez Pisarro ex Director de la Academia Politécnica Mercantil, Rivadavia 1693, plaza del Congreso. Recibe pupilos. v12

ACADEMIA "LUIS PASTOR"
(Sucursal).
Azcuénaga 1354. Preparación sólida y garantida para ingreso y todos los años del Nacional, Naval, Militar y Comercial. Profesorado de primer orden. Honorarios módicos. Los horarios están combinados para rendir dos cursos á la vez, así como ingreso y primer año para alumnos que tengan aprobado el 4o. grado. Se admiten pupilos, medio pupilos y externos.

AL NACIONAL, NAVAL Y MILITAR.

ACADEMIA DAVID, PERU 79.
ANEXO, INDEPENDENCIA 2936.

ACADEMIA DAVID — (INSTITUCION argentina) — Recibe pupilos y externos. Enseñanza elemental, ingreso y todos los años Colegio Nacional, Naval y Militar; maestras provinciales, idiomas, etc. Director-propietario, Isidro David, calígrafo nacional; directora técnica, señorita Elvira M. López, profesora normal. Casa central, Perú 79. Pídan reglamentos. Pupilos desde 80 $.

ACADEMIA DE PRACTICA MERCANtil. Preparación completa y práctica de tenedores de libros, contadores y empleados en general. Nótese que el sistema individual de enseñanza aplicado á la verdadera práctica comercial, adoptada por este establecimiento, es el único que garantiza al estudiante una preparación rápida y práctica. Se otorga diploma y empieza á los mejores alumnos. Director: A. Fernández, contador público y prof. de contabilidad. Moreno 1081. v7

ACADEMIA SUPERIOR, PRACTICA DE comercio Brunetti, fundada en 1896, Lavalle 1652, U. T. 3105 (lrb.) clases diurnas y nocturnas, director José R. Aquiano, contador público nacional. Preparación teórica-práctica de empleados en las casas de comercio. Idiomas por métodos abreviados. Nota: Se previene á los aspirantes á título de contador público (provincial) que funciona de noche, de 8 á 11 un curso especial atendido personalmente por el director y el doctor E. Emiliani. Se garantiza el éxito. Pedir datos dirigirse personalmente. Otra: Los años de existencia y los honrosos resultados obtenidos constantemente prueban su seriedad. Programa para I. Tenedor de libros gratis. v7m

ACADEMIA ESPECIAL DE CORTE Y confección, casa de moldes, Cangallo 1224. Sistema patentado por el S. G. de la Nación, Primera institución establecida en esta capital y la única que por su método de enseñanza, garantiza la preparación de profesoras de corte para las escuelas profesionales. La enseñanza comprende el dibujo del corte en las diversas transformaciones que exige la moda, de toda clase de prendas para señoras, señoritas y niñas, y su confección por mes $ 10. Curso especial para el corte y confección de corsés y demás prendas higiénicas y ortopédicas, en un mes. Dirigida personalmente por la señora Modesta R. de Fuentes, profesora de reconocida competencia en este arte. Se otorga diploma. Pídan explicaciones. v7

A 10 $ MENSUALES, EN LA "ACADEmia Mercantil Pugano" (única en la capital incorporada para todos los cursos á la Escuela superior de Comercio de la Nación), se dictan lecciones diarias de Teneduría de libros á oro y papel, contabilidad bancaria, judicial y administrativa, cálculos mercantiles, aritmética razonada, álgebra, inglés, francés, castellano, caligrafía, etc. Nótese: que esta academia es la única que ha llegado á expedir á sus alumnos títulos de Contador Público Nacional. Clases diurnas y nocturnas. Prospectos y programas gratis. Director: Salvador V. Pagano, contador público nacional y autor del "Tratado Teórico Práctico de Contabilidad y Teneduría de Libros" más completo de los publicados hasta la fecha. Uruguay 228, U. T. 543, Libertad. v4jn

AL INSTITUTO MANDRINI

Para señoras y señoritas

Santa Fe 1938.

Precio de las asignaturas, por mes:
Corte, confección y práctica . . . $ 15
Bordados, encajes, tejidos, etc., . . " 10
Dibujo y pintura . . . . . " 10
Fotografía . . . . . " 10
Música . . . . . " 10
Idiomas . . . . . " 10
Contabilidad . . . . . " 10
Escritura á máquina . . . . . " 5
Taquigrafía . . . . . " 10
Telegrafía . . . . . " 10

Y toda enseñanza tanto primaria como superior, para lo cual se cuenta con profesoras diplomadas, de lo más capaz y prácticas.

Se admiten internas, medio internas y externas. Pídan programa, se manda gratis.

## INSTRUCCION PUBLICA

ACADEMIA SUPERIOR DE COMERCIO "Heller". Corrientes 4042 y Rivadavia 4548, U. T. 2730 y 2164 (Mitre). Cursos individuales diurnos y nocturnos para contadores, balanceadores, tenedores de libros, taquígrafos, archiveristas, cajeras y empleados. Clases independientes para señoritas. Cursos especiales de 1 y de 2 meses para preparación de tenedores de libros y empleados de escritorio. Otorga diplomas. Enseñanza completa $ 10 mensuales. Máquinas de escribir, todos sistemas, $ 5. Director: A. Heller, contador público nacional. v9

ACADEMIA "LUIS PASTOR"
NAVAL Y MILITAR

Director: Francisco S. Suárez de Deza, ingeniero civil y catedrático nacional de ciencias, matemáticas y física, Azcuénaga 1054. Preparación sólida para el ingreso á la Escuela Naval y Colegio Militar. Unica en la República, que solo prepara para ambas carreras. El éxito siempre creciente de esta academia en los 53 años de su funcionamiento y el estar formadas la casi totalidad de la Marina y Colegio Militar de la Nación casi exclusivamente por alumnos de la academia "Luis Pastor", son las indiscutibles pruebas de su perfecta idoneidad y extraordinaria competencia. El triunfo obtenido por la Academia en los dos últimos concursos de ingreso á ambas carreras, constituye la mejor garantía para los padres de los alumnos, puesto que en ellos ingresaron al Colegio Militar 104 alumnos, y á la Escuela Naval 56, preparados todos en esta Academia. En Febrero de 1912, de las 30 becas de la Escuela Naval, 22 fueron ganadas por alumnos de esta Academia, siendo la beca número 1, otorgada al alumno Sadi E. Bonnet. En el último concurso para el Colegio Militar, los 62 alumnos de la Academia ingresaron todos sin excepción, habiendo alcanzado las becas números 1 y 2 los jóvenes Jorge Ernesto Bouvillé y Desiderio Terreiro. Los nombres de todos los alumnos figuran diariamente en LA PRENSA de Marzo, Abril y Diciembre de cada año. Para seguir estas carreras, no se necesita tener aprobado ningún año de Nacional; basta estudiar un curso en esta Academia. Se admiten pupilos, medio pupilos y externos. v12

BACHILLERATO NACIONAL Y LICEO abreviado, años, términos en uno, 4o., 5o., con experimentos. Garantizo éxito, gratis materias aplazadas; ingeniero Genis; Solís 1082. v13

BACHILLERATO DEL C. NACIONAL.—Curso completo dos años, dando exámenes generales por términos de acuerdo con el último decreto del Ministerio de Instrucción Pública. No se abona ni un solo centavo hasta después de ingresar en la Facultad. Curso nocturno. Instituto Amterlitz, Chile 780. v8

CALIGRAFO NACIONAL ISIDRO DAvid, Perú, Independencia 2936.

CALIGRAFO MARGARIT, B. MITRE 1119. Reforma breve, pruebas á satisfacción.

CALIGRAFO MARGARIT, B. MITRE 1119. Reforma breve.

CLASES ESPECIALES Y ECONOMICAS para el Nacional, Moreno 473, 2o. v8

CANTO, enseñanza RAPIDA POR PROfesora extranjera, San José 262, 1ra. v13

COLEGIO VICTOR HUGO, INCORPORAdo. Pupilos, medio pupilos y externos. Salvador 842, U. T. 3147, Mitre. v18m

CLASES DE REPETICION DE LAS MAterias del Nacional y Comercial, Colegio Gral. Mitre, Belgrano 2404. v14

COLEGIO GENERAL MITRE, BELGRAno 2404, pupilos, medio pupilos y externos. v14

COLEGIO GANDUGLIA, 25 $ PUPILOS, dos casas quintas, 8 prof., Rivadavia núm. 8300. v2

CALIGRAFIA: LA PEOR LETRA REformada con prontitud por calígrafo nacional, Perú 269.

CORRIENTES 3843, COLEGIO NACIOnal, incorporado. Enseñanza primaria, secundaria comercial, internado modelo. v9m

COLEGIO NACIONAL, PREPARACION garantida para el ingreso ó dos años en uno, pupilos, medio y externos, S. Juan 1568. v7m

CLASES Á DOMICILIO DE 1a. Y 2a. enseñanza, especialmente matemáticas, precio mínimo 30 $, por carta, X. X., Maipú 450. v10

COLEGIO M. GANDUGLIA, Enseñanza elemental é ingreso. Gran casa-quinta; pupilos desde 20 $, Pichincha 370 (Temperley). v7

COLEGIO "PEDRO GOYENA", ESPLENdida casa quinta, Pupilos 25 $, San Salvador 360, Palermo; tranvías 25, 65, 73 y 68. v9

COLEGIO Y ACADEMIA MITRE. MEJIco 2539. Clases elementales, ingresos y años Nacional y Comercial. Clases especiales para Militar y Naval garantiendo éxito. Trato familiar para pupilos desde 45 pesos. v7

CURSO DE FRANCES Á DOMICILIO Á 15 $ mensuales, 2 horas diarias á niños de ambos sexos. Método intensivo especial. Enseñanza completa garantida en 8 meses. Profesor, Medán 1267. v7

COLEGIO SARMIENTO, ELEMENTAL Y comercial, años Nacional, idiomas, etc., grandes éxitos, (pidan ver el álbum de honor). Admite pupilos, medio y externos, pupilos desde 45 $, trato familiar, San Juan 1566. v8m

COLEGIO NEGROTTO, INSTALADO en una hermosa casa-quinta, Santa Fe 5141 donde los niños gozan de las delicias del campo, y las comodidades de la ciudad. Enseñanza elemental comercial, idiomas y de adorno, ingreso y preparación completa á las Escuelas de Comercio, Industrial y colegios nacionales, Militar y Naval. v9m

COLEGIO RIVADAVIA; RIVADAVIA 3353 al 60. Gran edificio propio con espléndidas comodidades para pupilos, medio pupilos y externos; los pupilos reciben trato de primer orden por honorarios módicos. Enseñanza graduada, comercial, ingreso y todos los años del Colegio Nacional. Ingreso al Naval y Militar. v11

CALIGRAFIA Y ORTOGRAFIA, DESDE 10 $ mensuales. ¿Quiere tener Vd. una letra clara y corrida? ¿Tiene Vd. faltas de ortografía? Antes de ir á otras academias, visite á escribe, el profesor Rivadavia, y verá que en breve tiempo le perfeccona la letra y le corrige la ortografía, por malas que sean. Clases diurnas y nocturnas, Lima 757. v18m

COLEGIO INSTITUTO HUMBERTO I, Humberto I 1351 y Salta 1064, con jardín, lujosa, higiénicas y espaciosas casas, material de primer orden, grandes comodidades para pupilos, enseñanza primaria, comercial, preparaciones especiales y de ingresos, idiomas y de adorno. U. T. 1804. Ruégase visitarnos los establecimientos. v7

CLASES COMERCIALES, TENEDURIA de libros, partida doble á oro y papel, estudio breve y completo de las contabilidades comercial, industrial, bancaria, etc., cálculos mercantiles con gran extensión, aritmética razonada, caligrafía, ortografía, práctica y correspondencia por un profesor de muchos años de práctica en la academia y á domicilio 10 $ mensuales, dirigirse por escrito ó personalmente, Ayacucho 1423.

DIBUJO INDUSTRIAL Y ARQUITECTOnicos, plantas, cálculos, etc. Dibujo y pintura curso completo de día y noche 8 $ mes. E. Unidos 2780.

ESCUELA DE BAILE, V. DARAGO, Callao 186. La más importante y la más concurrida por la sociedad selecta. v9

ESCRITURA Á MAQUINA, EN CUALquier sistema, se dan lecciones, Salta 856.

EN TRES MESES enseñanza completa modista sombreros dos horas diarias, Santa Fe 1128.

ESCUELA DE BAILE, CANGALLO 1670, institución seria, dirigida por el conocido profesor de baile, Enrique Holst.

ESCUELA DE BAILE, CORRIENTES 2261, director Mastrangelo, profesor diplomado, enseñanza rápida, precio módico. v7m

ESCUELA DE BAILE, CLASES GENEales 10 pesos, Ayacucho 909, única que enseña tangos con corte, modernos y toda clase de bailes, profesora para señoritas y lecciones personales á toda hora. v8

FRANCES, INGLES POR PROFESOR extranjero, experimentado, H. B. L. Corrientes 1545. v11

FRANCES 25 años, DIPLOMADO, DESEA dar clase de su idioma en familia distinguida. Arreglo fácil, Escribir M. M. C., Yucatán 430. v14

FLORES, CORTE, CONFECCION Y LAbores en general, por señorita particular diplomada, lecciones en casa y á domicilio, Corrientes 3272, 2o., núm. 4. v11

FRANCES, CASTELLANO METODO Berlitz y gramatical. Lecciones á domicilio por profesora francesa diplomada, á señoras y señoritas. Por carta señora L. M., Lima 594, 2o. piso. v8

GUITARRA, enseña PROFESOR H. BAratta, Chile 1864. v27

GEOMETRIA PLANA Y DEL ESPACIO enseña Coralio Pereira, profesor de matemáticas, Laprida 1314. v8

GUITARRA, VIOLIN, PIANO, MANDOlina, solfeo, $ 5 por mes, Catamarca 595. v9

HIPNOTISMO, INFLUENCIA PERSOnal, lecciones de cultura mental, desarrollo de la voluntad, asombrosos secretos para ser afortunado, gozar de salud y tener éxito en todo, vale más una lección del profesor que un año de estudios, por libros ó por correspondencia, Prof. Juan Espinosa, Rivadavia 2109, piso 1o., izquierda. v11

INGLES, CONVERSACION 3 A 4 MEses, clases 10 $ por mes, Victoria 771. v16m

INGLES, FRANCES, ITALIANO ESPAñol, lecciones á domicilio, Cangallo 1543 v9

INGLES, PROFESORA DE LONDRES, lecciones de conversación, á domicilio, ó en Lincoln Viamonte 1409, dep. 20. v9

INGLES enseñamos A CONVERSAR EN pocos meses, señoritas D. D., Moreno 1473. v7

IDIOMAS: INGLES, FRANCES, ALEMANespañol é italiano á todas horas, Méjico 2550. v7

ITALIANO, enseña PROFESOR METODO Berlitz, prepara exámenes rápido, Príncipes 1286. v13

IDONEOS EN FARMACIA, PREPARAción para los últimos exámenes de Julio, profesores diplomados, Ascuénaga 1440.

## INSTRUCCION PUBLICA

INGLES, SISTEMA BERLITZ, CLASE máxima 7 alumnos, $ 15; lecciones particulares, convencional, Maipú 17. v12

INGLES, PROFESORA INGLESA DIPLOmada, con mucha experiencia en la enseñanza, recién de regreso de Europa, tiene horas disponibles. Método Berlitz ó gramatical, M., Córdoba 870. v8

INGLES, LECCIONES, IDIOMA Y ESTILO, profesora de Londres, método rápido y fácil, acento perfecto, Mrs. Rosa, Lavalle 1130. v8

INSTITUTO DE ECONOMIA DOMESTIca de la Sociedad de San Vicente de Paúl, 1583 Belgrano.—Cursos completos de economía doméstica, higiene, primeros auxilios, cocina, corte y confección. De 8 a. m. á 4 p. m. v16

JUAN ESPINOSA, PROFESOR DE HIPnotismo, autor de varios libros, cuenta con más de 16 años de práctica en consultorios médicos en Montevideo y Buenos Aires, en los que ha realizado asombrosas curaciones en presencia de facultativos. Se ofrece para enseñar magnetismo ó hipnotismo personalmente. Vale más una lección del profesor que un año de estudio por libros ó por correspondencia. Rivadavia 2109, piso 1o. izq. v14

LECCIONES PARTICULARES: IDIOMAS, caligrafía, contabilidad, A. D. C., Solís 281. v24

LIBRES Y APLAZADOS DEL NACIONAL y Comercial, se preparan, Colegio Gral. Mitre, Belgrano 2404, admite pupilos y externos. v14

LECCIONES PARTICULARES: CONTAbilidad, aritmética, caligrafía, correspondencia, ortografía de contador y balanceador público. Medrano 223. v8

LECCIONES EN CASA Y A DOMICILIO de solfeo, piano, violín, mandolina, guitarra, flauta, clarinete, etc., enseñanza perfecta, profesores diplomados, Morono 1631. v8

MAESTRA DA LECCIONES EN SU CAsa y á domicilio, Andes 850, dep. 5.

MAESTRA NORMAL SE OFRECE, VEnezuela 673. v9m

MAESTRA NORMAL DA LECCIONES Á domicilio, Cevallos 555. v8

MANDOLIN, VIOLIN Y SOLFEO, LECciones en casa y á domicilio, F. Desimone, Bermejo 33. v13

MATEMATICAS PARA FACULTAD Y Nacional, clases especiales y económicas, Moreno 473, 2o. v13

MAESTRA NORMAL CON MUCHOS años de práctica y recomendada, va á domicilio, se ofrece, precio módico, Solís 286. v8

PUPILOS SE ADMITEN EN CASA DE familia educacionista, Solar 435. v8

PROFESORA CORTE Y CONFECCION SE ofrece, M. B., Gral. Urquiza 1922.

PROFESORA DE PIANO, SOLFEO, Á domicilio, Cangallo 3331. v8

PROFESOR español DE GUITARRA Y bandurria da lecciones, Venezuela 1606 v19

PROFESOR DE INGLES Y FRANCES, se ofrece á domicilio, G. L., Cerrito 339 v9

PROFESOR NORMAL DA LECCIONES particulares, Fernández, Yerbal 2816. v11

PROFESORA DE PIANO Y SOLFEO, presenta alumnas á examen, Carlos Calvo 2845. v14

PROFESOR NORMAL DESEA DAR LECciones á domicilio, dirigirse por carta á C. P. 1, Estados Unidos 1634. v12

PROFESORA LANDEN, DIPLOMADA en Berlín, da lecciones de alemán y francés en casa y á domicilio, Luzuriaga 110. v8jn

PROFESORA DE PIANO DIPLOMADA en el Conservatorio de Madrid, Pueyrredón 126, piso 1o. derecha. v7

PROFESORA DE CORTE Y CONFECCION da lecciones particulares, A. R., Gallo 1955, dep. 2. v7

PROFESOR NORMAL desea DAR LECciones á domicilio, dirigirse por carta á R. O., E. Unidos 1341. v7

PROFESORA SUPERIOR, PIANO Y solfeo, da lecciones, precios módicos, Brasil 869. v14m

PROFESORA DE BORDADOS EN GENEral, da lecciones en casa y á domicilio, Güemes 3411. v8

PROFESORA PIANO Y SOLFEO DIPLOmada da lecciones, precio módico, Almagro 311. v10

PROFESORA DIPLOMADA, enseña LEER y escribir correctamente en 8 meses, va á domicilio, Solís 286. v2

PROFESORA DE PIANO Y SOLFEO, DA lecciones en su casa y á domicilio, Alberti 167. v7

PROFESOR Y PROFESORA DAN LECciones de piano á domicilio, Libertad 1240, dpto. 32. v15

PROFESORA DA LECCIONES DE FRANcés, castellano, italiano, á instrucción primaria, Viamonte 310, 1o. v9

PROFESORA DE PIANO Y SOLFEO, Conservatorio Williams, da lecciones en casa y á domicilio, Mazo 835. v7

PROFESORA DIPLOMADA, PIANO Y solfeo, enseñanza sólida y completa, presenta á exámen, precios módicos, R. Peña 27. v11

PROFESORA DE PIANO Y SOLFEO del Conservatorio Williams y profesora de francés, da lecciones, Artes y Oficios 111. v14m

PROFESORA DE INGLES, METODO Berlitz con larga práctica en la enseñanza, lecciones á domicilio y clases en su casa particular, Perú 161. v7m

PROFESOR EXTRANJERO, EXPERImentado, da lecciones de francés é inglés, matemáticas, preparación al Nacional H. B. Lucas, Corrientes 1545. v11

PROFESOR DE FRANCES, DIPLOMADO en París, muy recomendado y acreditado en esta capital, se ofrece á domicilio, 1465 Corrientes. v10

PROFESORA DE PIANO Y SOLFEO, presenta sus alumnas á rendir examen en cualquier conservatorio, Acevedo 2157, dep. 2.

PROFESORES VASCO-españoles se ofrecen á domicilio, para grados y nacional. Dirigirse por carta Alsina 1039, E. L. v7

PROFESORA DE PIANO Y SOLFEO, discípula del maestro Drangosch, da lecciones en su casa y á domicilio, Núñez 3718, Belgrano. v13

PROFESOR DE FRANCES DIPLOMADO en París, muy recomendado y acreditado en esta capital, se ofrece á domicilio, Corrientes 1493. v25

PROFESORA PARISIENSE DA LECCIOnes á domicilio de francés y español, método fácil, posee además inglés y alemán, Victoria 1265, 2o. piso, izquierda. v10

PROFESOR DE GRADOS, FRANCES, DÁ lecciones á domicilio á niños de ambos sexos, por 15 $ mensuales. Enseña también su idioma, dibujo, pintura, fotografía, teneduría, Anatole, Castro Barros 1728. v9

QUIMICA Y FISICA enseña CORALIO Pereira, profesor de matemáticas, Laprida 1314. v8

SE OFRECE INSTITUTRIZ PRACTICA en enseñanza, primeros grados, diplomada en piano, conociendo el inglés, á inglesas M. V., Méjico 1057.

TENEDURIA POR EL DECANO DIRECtor Gandaglia 10 $, Rivadavia al 8300.

TENEDURIA LIBROS, CAJERAS, GEOM., álgebra, enseño Esmeralda 61. v9

TENEDURIA INGRESO MATERIAS Y años del Nacional, Esmeralda 61. v9

TAQUIGRAFIA CONGRESO Y COMERcio telegrafía, enseño Esmeralda 61. v9

TAQUIGRAFIA INGLES, FRANCES, etc., dactilografía, enseño, Esmeralda 61. v9

TODO SISTEMA MAQUINAS DE ESCRIbir enseño Underwood, Esmeralda 61. v9

TAQUIGRAFIA, CLASES PARTICULAres, el primer mes gratis, Pavón 2845. v1jn

TAQUIGRAFIA: CLASES MAXIMAS 7 alumnos, $ 15; cada materia profesores especialistas. Maipú 17. v12

## PROFESIONALES PEDIDOS

ADMINISTRADOR PARA PUBLICACION impidiendo, se necesita, buenas condiciones; tratar Estomba 3649, L. M. Benavídez, de 8 á 10 a. m.

CORRESPONSAL MUY PRACTICO SE NEcesita, Florida 183, escrit. 6, de 10 á 11. v8

DEPENDIENTE DE FARMACIA PERfectamente práctico y bien presentado se necesita, Venezuela y Rioja.

EN CAMBIO DE MANUTENCION Y PIEza un señor distinguido, recientemente llegado serviría de preceptor á jóvenes y niños, iría al campo ó aceptaría otra ocupación cualquiera, Julio Avenea, Poste Restante Central. v9

IDONEO DE FARMACIA, UNO PARA LA capital y otro para campaña, precisamos, Maipú 556.

JOVEN DACTILOGRAFO MUY PRACTIco se necesita, San Martín 74, escritorio Ferrari, es indispensable pulcor, corrimiento el italiano y español y traer referencias de primer orden. v9

MEDICO ITALIANO REVALIDADO SE necesita para importante ciudad del interior, informes Cochabamba 2391. v11

MEDICO NACIONAL SE NECESITA para una buena localidad de la provincia de Mendoza, informan droguería del Pueblo, 727 Rivadavia. v7

MEDICO CON TITULO NACIONAL que quiera asociarse con médico homeopata recibido con gran clientela, consultorio instalado y un específico al estudio de los gobiernos Argentina y Oriental, se necesita sin ningún capital, dirigirse personalmente ó por carta al Dr. Mujica, B. Mitre 737 (oficina 9). v7

PROFESOR DE DIBUJO, ORNATO Y LIneal se necesita, Colegio Pestalozzi, Atacama 1282 al 72, de Triunvirato 200, dos cuadras. v8

PROFESOR Ó PROFESORA CORTADOR sastre, para señoras, necesita señor que desea perfeccionarse en el corte, dirijirse Charcas 1028.

## PROFESIONALES OFRECIDOS

PROFESOR NORMAL PARA EL PREparatorio se necesita, Ascuénaga 1054. v11

PROFESOR DE FISICA, QUIMICA Y ALgebra, inútil presentarse si no es competente, se precisa, Acad. Parish, Tacuarí 460.

SE PRECISA UN PROFESOR APROBADO para el primer grado, Venezuela 345, tratar de 9 á 12 m.

SE NECESITA UN MEDICO ITALIANO, revalido para pueblo de campaña importante. Para mayores datos dirigirse á Miguel Serr, Las Libres F. C. C. A. v13

TAQUIGRAFO FRANCES, NECESITAmos urgente, Defensa 269, de 11 á 12.

TAQUIGRAFO-DACTILOGRAFO INGLES, castellano, bien práctico, preciso, buen sueldo, ofertas á casilla correo 685. v9

TENEDOR DE LIBROS, BIEN PRACTIco, que escriba á máquina, se necesita, Salta 1750, de 9 á 10 a. m., inútil presentarse sin buenas referencias.

TENEDOR DE LIBROS SE PRECISA, dirigirse por escrito indicando nacionalidad, referencias y edad á Poste Restante, J. C. P. v7

VIOLINISTA COMPETENTE SE OFREce para orquesta, F. T., 25 de Mayo 42, 3o. v3

## OFICIOS DIVERSOS PEDIDOS

APRENDIZ HOJALATERO SE NECESita, Sarmiento 422. v7

APRENDIZA MODISTA SOMBREROS, se precisa, casa Pagés, Esmeralda 869.

APARADOR PREPARADOR DE FINO, se necesita, Rincón 1571.

APRENDIZ DE IMPRENTA ADELANtado se necesita, Canning 825.

ABANICOS PEONES, SE NECESITAN, Montevideo 1037.

APRENDIZ PINTOR SE NECESITA, Belgrano 312.

AMA LECHE DE 3 MESES SE OFREce, Piedras 996.

APARADORES DE FINO, CRIATURA, se precisan, Carlos Calvo 4265. v8

APARADORES DE BATA SE PRECISAN Venezuela 1133.

APRENDICES PARA TALLER ELECTRO mecánico, se precisan, Victoria 1389.

COCHERO SE NECESITA PARA MANEjar coche de plaza y al diario, Victoria 2467.

CHALESQUERAS QUE SEAN BUENAS, se necesitan en la sastrería de Galg Hnos., Esmeralda 426.

CORREDOR PARA LICORERIA QUE sea práctico y bien relacionado se necesita, sueldo y comisión, Pueyrredón 545. v6

CARPENTERO SE NECESITA PARA reparar puertas y celosías y pasadoras, con herramientas, ocurrir Lavalle 805. v3

CARPINTERO DE OBRA BLANCA MEdio oficial, se necesita, Colombres 1861.

CARPINTEROS COLOCADORES SE NEcesitan, Dorrego y Soler, obra.

CHAUFFEUR SE NECESITA, CON LIbreta, Corrientes 4580.

CHAUFFEUR CON BUENOS INFORMES, se precisa, Santa Fe 3132, sueldo $ 200.

CAMISERAS se necesitan ARMADORAS con muestra, Alsina 986, R. Gorchs.

CADETE PARA ZAPATERIA SE NECEsita, Moreno 718|22.

CORTADOR DE CALZADO FINO Y UN muchacho necesito, Agrelo 3071.

CORTADORES DE CUEROS NECESIta, Liniers 2322.

CORTADOR DE CALZADO MEDIO OFIcial, se precisa, Carlos Calvo 532.

CORBATERAS APRENDIZAS SE NECEsitan, Cangallo 1168.

CORBATERAS PREPARADORAS SE necesitan, B. de Irigoyen 671.

COSTURERA PARA TINTORERIA SE necesita, Corrientes 2278.

CORTADOR ZAPATERO SE NECESITA, Uruguay 168.

CARPINTERO MEDIO OFICIAL ADElantado, se precisa, Perú 1532, de 7 á 5.

CORSETERA APRENDIZA SE PRECISA, Paraguay 1031 (1er. piso). v9

CORTADORES DE SUELA SE NECESItan, Rivadavia 2576. v8

COSTURERA DE TAPICERIA SE NECEsita, Santa Fe 3118.

CHAUFFEUR enseño TEORIA Y MANEjo en 10 días, Almagro 1263. v8

COCHERO SE NECESITA PARA MANEjar coche de plaza y al diario, Victoria 2467.

CADETE EN SOMBRERERIA, CAMISEria, se necesita, Entre Ríos 416.

CORTADORES DE CALZADO SE NECEsitan, E. Unidos 2436.

CARPINTERO DE OBRA BLANCA MEdio oficial, se necesita, Colombres 1861.

CARPINTEROS COLOCADORES SE NEcesitan, Dorrego y Soler, obra.

CHAUFFEUR SE NECESITA, CON LIbreta, Corrientes 4580.

CHAUFFEUR CON BUENOS INFORMES, se precisa, Santa Fe 3132, sueldo $ 200.

CAMISERAS se necesitan ARMADORAS con muestra, Alsina 986, R. Gorchs.

CADETE PARA ZAPATERIA SE NECEsita, Moreno 718|22.

CORTADOR DE CALZADO FINO Y UN muchacho necesito, Agrelo 3071.

CORTADORES DE CUEROS NECESIta, Liniers 2322.

CORTADOR DE CALZADO MEDIO OFIcial, se precisa, Carlos Calvo 532.

CORBATERAS APRENDIZAS SE NECEsitan, Cangallo 1168.

CORBATERAS PREPARADORAS SE necesitan, B. de Irigoyen 671.

COSTURERA PARA TINTORERIA SE necesita, Corrientes 2278.

CORTADOR ZAPATERO SE NECESITA, Uruguay 168.

CARPINTERO MEDIO OFICIAL ADElantado, se precisa, Perú 1532, de 7 á 5.

CORSETERA APRENDIZA SE PRECISA, Paraguay 1031 (1er. piso). v9

CORTADORES DE SUELA SE NECESItan, Rivadavia 2576. v8

COSTURERA DE TAPICERIA SE NECEsita, Santa Fe 3118.

CHAUFFEUR enseño TEORIA Y MANEjo en 10 días, Almagro 1263. v8

COCHERO SE NECESITA PARA MANEjar coche de plaza y al diario, Victoria 2467.

CHALESQUERAS QUE SEAN BUENAS, se necesitan en la sastrería de Galg Hnos., Esmeralda 426.

CORREDOR PARA LICORERIA QUE sea práctico y bien relacionado se necesita, sueldo y comisión, Pueyrredón 545. v6

CARPENTERO SE NECESITA PARA reparar puertas y celosías y pasadoras, con herramientas, ocurrir Lavalle 805. v3

CARPINTERO DE OBRA BLANCA MEdio oficial, se necesita, Colombres 1861.

CARPINTEROS COLOCADORES SE NEcesitan, Dorrego y Soler, obra.

CHAUFFEUR SE NECESITA, CON LIbreta, Corrientes 4580.

CHAUFFEUR CON BUENOS INFORMES, se precisa, Santa Fe 3132, sueldo $ 200.

CAMISERAS se necesitan ARMADORAS con muestra, Alsina 986, R. Gorchs.

CADETE PARA ZAPATERIA SE NECEsita, Moreno 718|22.

CORTADOR DE CALZADO FINO Y UN muchacho necesito, Agrelo 3071.

CORTADORES DE CUEROS NECESIta, Liniers 2322.

CORTADOR DE CALZADO MEDIO OFIcial, se precisa, Carlos Calvo 532.

CORBATERAS APRENDIZAS SE NECEsitan, Cangallo 1168.

CORBATERAS PREPARADORAS SE necesitan, B. de Irigoyen 671.

COSTURERA PARA TINTORERIA SE necesita, Corrientes 2278.

CORTADOR ZAPATERO SE NECESITA, Uruguay 168.

CARPINTERO MEDIO OFICIAL ADElantado, se precisa, Perú 1532, de 7 á 5.

CORSETERA APRENDIZA SE PRECISA, Paraguay 1031 (1er. piso). v9

CORTADORES D

## OFICIOS DIVERSOS PEDIDOS

**HACHUCADOR Y ARMADOR PARA FA-** bricas de carros necesito. Alsina 2959.

**MUCHACHOS PARA MANDADOS EN** bicicleta, se necesitan, Santa Fe 2452.

**MEDIO OFICIALAS DE VESTIDOS SE** necesita, Uruguay 1062. v8

**MODISTA MEDIO OFICIALA SE NE-** cesita, Lavalleja 1870. v8

**MUCHACHO PRACTICO PARA ALMA-** cén, se necesita, Viamonte 2300. v8

**COCINERA SE NECESITA MEDIO OFI-** cial, Terrero 165, Flores.

**MUCHACHOS SE NECESITAN EN UNA** alpargatería, Moreno 1747.

**MUCHACHO APRENDIZ HERRERO SE** necesita, Corrientes 1579.

**MEDIO OFICIALA PARA GORRITAS** bebé, se necesita, Esmeralda 861.

**MOZO PRACTICO PARA ALMACEN SE** necesita, Brasil 2899.

**MUCHACHO APRENDIZ MECANICO se** necesita, Medrano 612.

**MUCHACHOS PARA MENSAJEROS SE** precisan, Alsina 491, Tacuarí 229. v9

**MOZO PARA DESPACHO DE BEBIDAS** se necesita, Curapaligüé 494, Flores.

**COCINERO PRACTICO PARA FONDA, SE** necesita, Paseo de Julio 1430.

**MECANICOS SE NECESITAN, SAN JO-** sé 1316.

**MEDIO OFICIAL MUEBLERO DE EN-** chapado, se precisa, Humahuaca 933.

**MEDIO OFICIAL MUEBLERO SE NE-** cesita, Sulpacha 348.

**MUCHACHO PRACTICO PARA ALMA-** cén, se necesita, Paseo Colón 1315.

**MUCHACHO PRACTICO PARA ALMA-** cén se necesita, Victoria 2102.

**MUCHACHO PRACTICO PARA ALMA-** cén, necesito, Garay 2801. v8

**MODISTAS MEDIO OFICIALAS Y aprendizas, se necesitan, Paraná 751.**

**MUCHACHO PARA ALMACEN SE NE-** cesita, Méjico 3599. v8

**MUCHACHOS PARA MENSAJEROS SE** necesitan, Chacabuco 28.

**MAESTRO SE NECESITA, VIENTOS** 1256.

**MEDIO OFICIALA MODISTA SE NECE-** sita, Andes 366. v9

**MINERVISTA MEDIO OFICIAL SE NE-** cesita, Belgrano 462.

**MUCHACHO PARA FONDA NECESITO,** Estados Unidos 24.

**MUCHACHO PARA UNA EMPRESA DE** limpieza se necesita, Junín 1286.

**MUCHACHO PARA POCO TRABAJO SE** necesita, Sarmiento 587, farmacia.

**MENSAJEROS SE NECESITAN, TUCU-** mán 975, buen sueldo.

**MUCHACHO LAVACOPAS SE NECES-** ita, 25 $ y comida, Cangallo 529.

**MUCHACHO PARA ALMACEN SE NE-** cesita, Bolívar 874.

**MUCHACHO PARA ALMACEN PRECISO,** Gutemberg 501

**MUCHACHOS SE PRECISAN PARA tra-** bajar en tonelería, Balcarce 335.

**MOZO PARA CAFE SE NECESITA, San** Juan 3399. v8

**MUCHACHO PARA LIMPIEZA DE con-** fitería se necesita, San Juan 3399.

**MENSAJEROS SE PRECISAN, SANTA** Fe 2590. v7

**MODISTA APRENDIZA ADELANTADA** preciso, Avellaneda 229, Caballito. v7

**MEDIO OFICIAL SASTRE SE NECESI-** ta, Cevallos 1623. v7

**MUCHACHO APRENDIZ DE 16 años SE** necesita, para imprenta, Chile 263.

**MODISTAS OFICIALAS Y MEDIO OFI-** cialas se necesitan, Junín 38, 1er. piso.

**MUCHACHO PARA SALON DE LUS-** trar calzados, necesito, Santa Fe 2621. v8

**MODISTAS OFICIALAS Y MEDIO OFI-** cialas necesito urgente, Serrano 2281. v9

**MUCHACHO de 14 años CON BICICLE-** ta, se precisa, Bdo. de Irigoyen 1565. v8

**MEDIO OFICIALA MODISTA Y OFI-** ciala se precisan, Paraná 1145, dpto. 3. v8

**MUCHACHO DE 20 años, español, SE** necesita, hábil para bazar, mandados, etc., recomendado, Callao 410, bazar.

**MUCHACHO PARA APRENDIZ DORA-** dor en metales se necesita, Charcas 2159.

**MUCHACHOS PARA APRENDICES car-** pinteros se necesitan, Sgo. del Estero 345.

**MUCHACHO NECESITO PRACTICO pa-** ra reparto de lechería, Montevideo número 1024. v8

**MEDIO OFICIALA O APRENDIZA ade-** lantada modista, se precisa, Perú 142, piso 10.

**MUCHACHO PRACTICO PARA ALMA-** cén necesito, Independencia 2201, indis- pensable presentarse sin recomendación. v9

**MUCHACHO PARA LIMPIEZA Y man-** dados, se precisa, casa y comida y 15 pesos, Cevallos y E. Unidos, pastelería.

**MUCHACHAS PARA COSER BOTONES,** se necesitan, Tintorería París, Cerrito esq. 8 de diario.

**MUCHACHO de 14 á 16 años, PARA ba-** zar, se precisa, de 10 á 12, Bolívar 758.

**MUCHACHO PARA IMPRENTA, SE ne-** cesita, que sepa algo del ramo, Puyrredón 652, dep. 16.

**MENSAJEROS SE PRECISAN, DE 14 A** 18 años, presentarse al servicio Mensajero de la Capital, Corrientes 1556. v10

**MUCHACHOS APRENDICES, TALLER** de dorados, preciso, Libertad 56, ganarán sueldo.

**MODISTA QUE SEPA CORTAR Y HA-** cer arreglos en trajes de señora se necesita, Suipacha 878.

**MUEBLERO MEDIO OFICIAL ADELAN-** tado para trabajo de roble, se necesita Catamarca 1889.

**MUCHACHO DE 16 años SE NECESITA** para ayudante y limpieza de negocio, zapatería, Almirante Brown 1454. v9

**MUCAMA CON PREFERENCIA ARGEN-** tina; para matrimonio, se necesita, Victoria 1862.

**MUCHACHO PARA AYUDANTE DE ME-** cánico, se necesita, Ugarteche 47, de 8 á 12 m.

**MUCHACHOS MENSAJEROS QUE SE-** pan andar en bicicleta, se necesitan, Callao 1313, sueldo 40 $.

**MODISTA OFICIALA MEDIO Y APREN-** diza adelantadas, necesito, pago buen sueldo, Deán Funes 1778.

**MOZO JOVEN PARA ALMACEN Y CA-** sa de comidas, se necesita, Tucumán 2601.

**MUCHACHAS PARA HACER CARTU-** chos de confites se necesitan, Cochabamba 3120.

**MOZO LAVACOPAS CON RECOMENDA-** ciones, se necesita, confitería, Triunvirato 501.

**MUCHACHO PRACTICO PARA ALMA-** cén, de 13 á 16 años, se necesita, con recomendaciones, San Juan 2701.

**MEDIO OFICIALAS Y APRENDIZAS** adelantadas modistas de vestidos, se necesitan, Entre Ríos 1628, dep. F. v8

**MEDIO OFICIAL COLCHONERO SE NE-** cesita, Rivadavia 7056, mueblería, Flores.

**MOSAISTAS OFICIALES COMPETENTES** necesito, Tequendama 3468, esquina Av. San Martín, Villa Devoto. v9

**MEDIO OFICIAL TAPICERO COSTU-** rero de guardarropa, necesito, Belgrano 2826.

**MUCHACHO español DE 17 A 19 años.** se precisa para trabajo liviano, se paga 25 pesos, Amaya 86, Barracas al Norte.

**MUCHACHOS PARA FABRICA DE FI-** cheos necesito varios siempre que tengan buenos informes, Sarmiento 1627.

**MOCITO SE NECESITA PARA CASA DE** pensión, para todo trabajo, Defensa 139.

**MOZO DE ALMACEN PRACTICO SE** necesita, Progreso 1501, inútil presentarse si no es práctico.

**MUCHACHO DE 14 A 16 años, SE NE-** cesita para repartir libros, Esmeralda núm. 653.

**MUCHACHO PRACTICO PARA ALMA-** cén, de 14 á 15 años, se precisa, Independencia 2000.

**MUCHACHOS PARA ARMAR CAMAS** Frégoli, se necesitan, S. del Estero 157.

**MUCHACHO DE 16 A 17 años PARA lim-** piar vajillas, acostumbrados de una oficina se necesita, Salguero 341. v8

**MEDIO OFICIALAS Y APRENDIZAS de** vestidos se necesitan, Venezuela 3241, dep. 5. v7

**MUCHACHO SE NECESITA DE 14 O 15** años, con cama, para lavar copas en un café, Boedo 891. v8

**MEDIO OFICIAL Y MUCHACHO APREN-** diz sastre preciso, trabajo todo el año, Santiago del Estero 1475. v7

**MUCHACHA PARA AYUDAR A LOS** quehaceres, se le enseña oficio, y se da sueldo, necesito, Viamonte 845, dept. 5. v7

**MEDIO OFICIALAS APRENDIZAS Ade-** lantadas de vestidos, se precisan, Tucumán 1505. v7

**MUCHACHO DE 14 A 16 años SE PRE-** cisa en la fábrica de sillas, para niños, Pablo Dot, Corrientes 3431. v7

**MODISTAS NECESITO OFICIALA Y** medio, trabajo seguro, Pasaje Piedad dep. v7

**MEDIO OFICIALAS Y APRENDIZAS** adelantadas se necesitan, Rodríguez Peña 1247. v7

**MECANICO ESPECIALISTA PARA má-** quinas de coser, se necesita para fábrica de camisetas, Triunvirato 942. v7

**MUCHACHO DE 16 A 17 años CON BUE-** nas recomendaciones para limpieza y mandados se precisa para negocio, Cangallo v7

**MUCHACHOS SE PRECISAN PARA RE-** partir entregas, de 15 á 18 años, sueldo $ 30 m/n, comida y comisión, Pasaje [illegible] altura San Juan 4102.

**[illegible] PRACTICO PARA** [illegible] y toda clase de trabajos, Campana 3168, Villa del

## OFICIOS DIVERSOS PEDIDOS

**MUCHACHO** de 15 á 18 años, ALGO práctico en despacho de bebidas, se necesita, para el almacén "El Sol", Bolívar 409, sueldo 25 $ por mes.

**MUCHACHO DE 16 A 20 años PRACTI-** co para reparto y limpieza se necesita con buena recomendación, Mitre 501, Avellaneda, bazar.

**MUCHACHA DE 13 A 16 años QUE quie-** ra aprender á escribir á máquina y dispuesta á viajar cuando sea necesario, se necesita, Carlos Pellegrini 540, señor Pérez, de 9 á 1 a. m.

**MODISTAS MUY COMPETENTES EN** vestidos y tapados para confeccionar en sus casas, inútil presentarse si no son muy competentes, Tienda San Martín, Victoria 668. v7

**NUMERADOR A PEDALES, SE PRECI-** sa medio oficial, Moreno 2012.

**NIQUELADOR MEDIO OFICIAL SE NE-** cesita, Bermejo 691. v9

**NECESITANSE OFICIALAS PARA fabri-** cación de acolchados, buen sueldo, Córdoba 2569. v11

**NECESITANSE BUENOS OFICIALES** para sacos de medida, presentarse con muestra, A. De Michell y Cía., Av. de Mayo 1001. v7

**OFICIAL SASTRE SE NECESITA, ES-** meralda 562, se paga bien.

**OFICIALA BATERA, SE NECESITA, en** Esmeralda 562, se paga bien.

**OFICIAL SASTRE SE NECESITA, OM-** bú 170. v8

**OFICIALES HOJALATERO Y GASISTA,** se precisan, Belgrano 3828.

**OFICIALES MEDIO SASTRES DE SE-** ñora se precisa, Viamonte 1018.

**OFICIAL O MEDIO SASTRE, SE NECE-** sita, Armonía 1715.

**OFICIAL SASTRE, CON MUESTRA, NE-** cesito, Peña 318.

**OFICIAL albañil CUAQUISTA SE NE-** cesito, Lima 281, buen jornal. v10

**OFICIAL SASTRE PARA AFUERA SE** necesita, B. Mitre 1511.

**OFICIAL MEDIO SASTRE Y APRENDIZ** se necesitan, Paso 445.

**OFICIAL SASTRE POR MES NECESITO,** Gral. Mitre 373, Avellaneda.

**OFICIAL Y MEDIO SASTRE SE NECE-** sitan, Juncal 867, se paga buen sueldo.

**OFICIAL SASTRE Y APRENDIZ, SE pre-** cisan, Alsina 1262.

**OFICIAL PELUQUERO COMPETENTE, se** precisa, Las Heras 1049. v8

**OFICIAL PELUQUERO BUENO, 45 $ Y** comida, se necesita, Córdoba 1765.

**OFICIAL Y MEDIO OFICIAL SASTRE,** se precisan, Lima 491 esq. Venezuela.

**OFICIALES SASTRES SE NECESITAN,** Victoria 827.

**OFICIALES Y MEDIO SASTRES, SE** precisan, Santa Fe 4950.

**OFICIALA MEDIO PARA LENCERIA SE** necesita, C. Pellegrini 719.

**OFICIALA DE VESTIDOS DE señora, se** necesita C. Pellegrini 719.

**OFICIAL MEDIO SASTRE NECESITO ur-** gente, Córdoba 3353, dpto. 1. v8

**OFICIALA MODISTA DE VESTIDOS muy** competente, preciso, B. de Irigoyen 1120

**OFICIAL MEDIO SASTRE NECESITO,** con ó sin casa y comida, Chubut 247. v11

**OFICIAL SASTRE PARA TRABAJAR por** mes, se necesita, Entre Ríos 615.

**OFICIAL PELUQUERO O MEDIO ADE-** lantado necesito, Paraná 738.

**OFICIAL MEDIO PELUQUERO SE NE-** cesita, Bernardo de Irigoyen 307.

**OFICIALES PARA PINO TEA NECESI-** to, Rincón 1257.

**OFICIAL GASISTA PLOMERO SE NECE-** sita, Independencia 1945.

**OFICIALES CARPINTEROS MUY PRAC-** ticos se necesitan, Defensa 236.

**OFICIALES LUSTRADORES SE NECE-** sitan, Thames 2256.

**OFICIALES SASTRES SE NECESITAN,** Santa Fe 3279. v8

**OFICIAL MEDIO PELUQUERO PRECI-** so, Gurruchaga 1420.

**OFICIALES ZAPATEROS DE niña, SE** precisan y criatura, Mansilla 1400.

**OFICIAL SASTRE DE REGISTRO, SE** precisa, Marmol 357. v9

**OFICIAL SASTRE, TRABAJO TODO EL** año, necesito para adentro, Maipú 642.

**OFICIAL SASTRE NECESITO, BELGRA-** no 2238.

**OFICIALES MEDIO SASTRES Y aprend-** ices, se necesitan, Tucumán 712.

**OJO! OFICIAL PELUQUERO A SUELDO** se precisa, Rigios 705. v9

**OFICIALES SASTRES DE señora, QUE** sepan cortar preciso, Salta 568.

**OFICIAL SASTRE POR PIEZA Y EN su** casa se precisa Victoria 1028, 1er. piso.

**OFICIALES, MEDIO OFICIALES SAS-** tres, se necesitan, Larrea 1076.

**OFICIALES SASTRES DE señora SE ne-** cesitan, Cevallos 851. v10

**OFICIAL LUSTRADOR, PRECISO, E.** Unidos 1335.

**OFICIAL BARBERO SE PRECISA, CA-** lle Caboto 1383, Boca. v8

**OFICIALES PARA SOBRETODOS, SE** necesitan, buen precio, Sarmiento 822.

**OFICIAL PINTOR NECESITO, BOLIVAR** 1053, á las 2 p. m.

**OFICIAL albañil GANCHERO Y PEONES** necesito, Solís 756, de 6 á 8 a. m.

**OFICIALES SASTRES, SE NECESITAN,** bien competentes, Rivera 468, al 74.

**OFICIAL Y MEDIO SASTRE NECESITO,** Garay 2292. v8

**OFICIAL POMPIER SE NECESITA, RE-** conquista 42.

**OFICIALES SASTRES PARA SACOS con** vivos se precisan, Victoria 522.

**OFICIAL LUSTRADOR SE NECESITA,** Rivadavia 7056, mueblería, Flores.

**OFICIAL MEDIO PELUQUERO SE NECE-** sita, Talcahuano 650.

**OFICIAL MEDIO SASTRE BUENO, SE** necesita, Chile 852, pieza 12.

**OFICIAL PELUQUERO, SUELDO 40 $ Y** comida, se precisa, Carlos Calvo 1608.

**OFICIALES COLCHONEROS SE PRECI-** san, Carlos Calvo 3237.

**OFICIAL Y MEDIO OFICIAL SASTRE se** necesita, Corrientes 2277. v8

**OFICIAL SASTRE POMPIER SE NECE-** sita, Libertad 38, altos.

**OFICIAL MEDIO SASTRE y aprendiz se** necesitan, Alsina 2448.

**OFICIAL SASTRE SE NECESITA, IN-** dependencia, 2945. v8

**OFICIAL SASTRE CON MUESTRA SE** necesita, Cangallo 581.

**OFICIAL MEDIO SASTRE Y APRENDIZ** adelantado, se necesitan, San José 516.

**OFICIAL PINTOR NECESITO, GUATE-** mala 652, obra.

**OFICIAL SASTRE SE PRECISA PARA** la campaña, tratar Victoria 1128. v9

**OFICIAL albañil NECESITO, CAVIA 136,** plaza Las Heras, de 11 á 1.

**OFICIAL PELUQUERO PRECISO POR** mes y comida, Colón 172, Avellaneda.

**OFICIAL POMPIER SE NECESITA, Co-** rrientes 2401.

**OFICIAL MEDIO SASTRE O APRENDIZ** adelantado, se necesita, San Juan 3536

**OFICIAL Y MEDIO OFICIAL SASTRE,** se precisan, Tacuarí 147.

**OFICIAL MEDIO SASTRE SE PRECISA,** urgente, se paga bien, San Juan 875.

**OFICIAL ZAPATERO DE NUEVO Y vi-** jo, se necesita, Balcarce 533.

**OFICIALA PLANCHADORA O MEDIA, SE** necesita, Gallo 2188. v8

**OJO, MEDIO OFICIAL SASTRE, sastrería** Isabeau, San Martín 928. v9

**PALADORA A MAQUINA SINGER, SE** precisa, Belgrano 1006.

**OFICIALES SASTRES SE NECESITAN,** Rivadavia 7030.

**OFICIALES SASTRES SE NECESITAN,** Corrientes 3168.

**OFICIAL Y MEDIO SASTRE PRECISO,** San Juan 3271, sastrería.

**OFICIAL MEDIO PELUQUERO SE PRE-** cisa, Chiclana 3686.

**OFICIAL O MEDIO OFICIAL PELUQUE-** ro, se necesita, Honduras 161.

**OFICIAL HOJALATERO Y GASISTA, SE** necesita, Maure 3561.

**OFICIALA POLLERISTA SE NECESITA,** Hernandarias 1008.

**OFICIALA PLANCHADORA PRECISO,** Uruguay 1036.

**OFICIALAS BATERAS MUY COMPETEN-** tes, se necesitan, Charcas 1452.

**OFICIAL SASTRE CON MUESTRA SE** necesita, Lavalle 3121. v7

**OFICIAL SASTRE SE NECESITA, BUEN** sueldo, Lima 291. v7

**OFICIAL MEDIO SASTRE NECESITO,** Tucumán 1655. v8

**OFICIAL SASTRE Y MEDIOS SE NECE-** sitan, Salom 564, Barracas. v8

**OFICIALES SASTRES POMPIERS SE ne-** cesitan, Córdoba 1549. v7

**OFICIALA PLANCHADORA Y APRENDI-** diza, se precisan, Paraná 1130. v7

**OFICIAL SASTRE SE PRECISA, CO-** rrientes 4474. v7

**OFICIAL SASTRE DE señora COMPE-** tente se necesita, Melo 193. v8

**OJO: MEDIO OFICIAL SASTRE Y** aprendiz preciso, Chile 1939. v7

**OFICIAL SASTRE SE PRECISA Y aprend-** iz, Venezuela 1090. v7

**OFICIAL SASTRE SE PRECISA, SAR-** miento 4118, v7

**OFICIAL COLCHONERO, SANTA FE** 3414. v7

**OFICIALAS BUENAS MODISTAS se ne-** cesitan, buen sueldo, Ombú 72. v8

**OFICIAL SASTRE Y MEDIO OFICIAL** precisanse, Alsina 2604. v7

**OFICIAL SASTRE Y MEDIO SE NECE-** sitan, Alberti 1078, sastrería. v7

**OFICIALES SASTRES, CON MUESTRA,** se precisan, Sarmiento 1075. v11

**OFICIALES Y MEDIO OFICIALES SAS-** tres, se necesitan, Corrientes 2950. v7

**OFICIALES Y OFICIALAS sastres DE** señoras, se necesitan, Bmé. Mitre 1163. v7

## OFICIOS DIVERSOS PEDIDOS

**OFICIAL MEDIO SASTRE Y APRENDIZ** adelantado se necesitan, Sarandí 346. v7

**OFICIAL MEDIO SASTRE O APRENDIZ** adelantado se necesita, C. Calvo 664. v7

**OFICIALAS BUENAS Y MEDIO OFICIA-** las modistas, se precisan, Juncal 2368. v8

**OFICIAL MEDIO SASTRE DE PIEZA** grande, se necesita, 24 Noviembre 1070. v8

**OFICIALES SASTRES DE MEDIDA CON** muestra, se necesitan, Bolívar 501. v9

**OFICIAL SASTRE PARA LA campaña, SE** paga bien, A. del Valle 1115, Boca. v9

**OFICIALAS Y MEDIO OFICIALAS DE** vestidos se necesitan, Sarmiento 1755. v9

**OFICIAL Y MEDIO OFICIAL HERRERO** de obra y galería, se necesitan, Quesada 2477, Belgrano. v8

**OFICIALES SASTRES PARA SACO EN** fino se necesitan, se paga muy bien, Santa Fe 1899.

**OFICIAL ZAPATERO SE NECESITA en** composturas y nuevo, se paga bien, Gaz cón 1570.

**OFICIALES SASTRES SE NECESITAN** competentes, para trabajar afuera, calle Sarmiento 736.

**OFICIAL Y MEDIO OFICIAL TAPICE-** ro, se necesitan, Cangallo 686, de 12 á 1 p. m.

**OFICIAL PELUQUERO PARA EL CAM-** po, se precisa, 50 $, casa y comida, Belgrano 827, peluquería.

**OFICIAL PELUQUERO español, PRECI-** so mensual, Deán Funes 430, Avellaneda.

**OFICIALA, MEDIO OFICIALA Y aprend-** iza planchadora, se precisan, Prudan 67, altura San Juan 3100.

**OFICIAL CARPINTERO Y OFICIAL lus-** trador de muebles, necesito, Salguero 2231.

**OFICIALES MEDIO SASTRES DOS com-** petentes, se paga bien preciso, Perú 1769. v8

**OFICIAL PELUQUERO SE PRECISA pa-** ra la campaña, se prefiere español, por carta á M. Martín, Pigué, F. C. Sud. v9

**OFICIAL PELUQUERO PRECISO, TRES** días semanales ó mensual, Arribeños y Mendoza, Belgrano.

**OFICIALES CARPINTEROS PRACTICOS** en instalaciones se necesitan, Thames 2256.

**OFICIAL MEDIO SASTRE Y APRENDIZ** adelantado preciso, Boulogne sur Mer 584.

**OFICIALAS PLANCHADORAS PAGAN-** dose buen sueldo se precisan, Las Heras 140. v8

**OFICIAL SASTRE PARA PIEZA, CON** muestra y pompier, se necesitan, Cangallo 571

**OJO, DOS MEDIO OFICIALES SASTRES** preciso, sueldo de 35 á 45 $, descanso dominical y comida, Solís 330, altos.

**OFICIAL Y MEDIO SASTRE NECESITO,** muy buen sueldo, chiclana 3002, sastrería.

**OFICIAL MEDIO SASTRE y APREN-** diz adelantado, se precisan, Sarandí 1162.

**OFICIAL O MEDIO OFICIAL PELUQUE-** ro, preciso, pago bien, urgente, Serrano 852. v10

**OFICIAL PELUQUERO NECESITO por** mes, competente, buen sueldo, Gral. Urquiza 67.

**OFICIALES SASTRES SE NECESITAN,** con muestra, se paga bien, B. Mitre 1223, 1er. piso.

**OFICIAL Y MEDIO OFICIAL DORA-** dor y bronceador en metales, se necesita, Charcas 2159.

**OFICIAL Y MEDIO SASTRE DE señora,** aprendizas y polleristas, se precisan, R. Peña 142, 2o. piso. v9

**OFICIALES SASTRES SE NECESITAN,** para campaña; se paga bien, Victoria 1113.

**OFICIAL PELUQUERO BUENO POR mes** sueldo seco, se necesita, Castro Barros 274.

**OFICIAL COMPETENTE PELUQUERO** para Lomas, se necesita, razón P. de Julio 126.

**OFICIAL MEDIO SASTRE Y APRENDIZ** adelantado, se necesitan, pago bien, San Luis 2740, altos.

**OJO! MEDIO OFICIAL PELUQUERO** por mes, se necesita, cualquier hora; se paga bien, Suárez 374, Boca. v9

**OFICIAL PELUQUERO SE PRECISA,** competente, pago buen sueldo, seco, Santa Fe 4980, Palermo. v8

**OFICIAL PELUQUERO SE NECESITA** por mes, se paga bien, Rojas 26, Caballito.

**OFICIALES MUEBLEROS DE MACIZO,** muy competentes se necesitan, Charcas 5068. v8

**OFICIAL Y MEDIO OFICIAL MUEBLE-** ros de chapado competentes se precisan, Directorio 1392, Flores. v9

**OJO! MEDIO OFICIAL PELUQUERO se** precisa, buen sueldo y comida; tratar Viamonte 624, sala. v8

**OFICIAL PELUQUERO POR MES, sueld-** o 50 $ y buena comida, preciso, Paseo Colón 1013.

**OFICIAL PELUQUERO, ITALIANO, que** sepa bien trabajar, necesito, Almirante Brown 1478.

**OFICIAL MEDIO PELUQUERO SE NE-** cesita, por mes, Vieytes 1081, B. al Norte. v7

**OFICIAL Y MEDIO OFICIALA SASTRE** de señora, se necesitan, Río Janeiro 342. v8

**OFICIAL MEDIO Y APRENDIZ ADE-** lantado, se necesitan, sastrería, buen sueldo, Maipú 493.

**OFICIAL SASTRE CON MUESTRA Y ME-** dio adelantado, para adentro, se necesitan, Cangallo 1328.

**OFICIAL PELUQUERO ITALIANO, SE** precisa, presentarse 2 p. m., Mitre 647, Avellaneda.

**OFICIALES PELUQUEROS PRECISO** con casa y comida, buen trato, Belgrano 3916.

**OFICIAL MEDIO PELUQUERO Y UN** aprendiz que sepa afeitar, se necesitan, Juncal 2010.

**OFICIAL MEDIO BARBERO NECESITO,** con casa, comida, sueldo y lavado, Guatemala 1343, Palermo.

**OFICIAL Y MEDIO OFICIAL BARBERO,** por mes, se precisan, Salón 383, Barracas. v9

**OJO, SE PRECISA UN MEDIO OFICIAL** sastre para trabajo fino, se lo da casa y comida, Carlos Calvo 3267, dep. 4.

**OFICIAL PELUQUERO COMPETENTE,** se necesita, por mes, buen sueldo, Alberti 1056. v8

**OFICIAL MEDIO PELUQUERO, SE pre-** cisa, se paga bien, Provincias Unidas 4380.

**OJO, MEDIO OFICIAL PELUQUERO pa-** ra el campo, precísase, tratar Catamarca 1621.

**OFICIALAS DE VESTIDOS, MUY BUE-** nas, se necesitan, B. Mitre 1553, Casa Brunaux. v8

**OFICIALAS, MEDIO OFICIALAS Y** aprendizas corsetieras, se precisan, Bmé. Mitre 1809. v8

**OFICIAL SASTRE DE MEDIDA para so-** bretodos, preciso, Rodríguez Peña 12, altos.

**OFICIALES DE BODEGA COMPETEN-** tes se necesitan con recomendaciones, casa Carrey, San Martín 352.

**OFICIALES Y MEDIO OFICIALES HO-** jalateros, se precisan, Belgrano 1562, al fondo.

**OFICIAL SASTRE PARA LA CAMPA-** ña, se precisa urgente, Piedras 385, dep. 24.

**OFICIAL SASTRE NECESITO POR MES** trabajo todo el año, Montevideo 890, sastrería. v7

**OFICIAL Y MEDIO OFICIAL MUEBLE-** ro precísase para enchapado, Tucumán 2537. v7

**OFICIAL SASTRE PARA señoras, SE** necesita, Salón A. Franco, Pueyrredón 1329. v7

**OFICIALES Y MEDIO OFICIALES SAS-** tres se necesitan, Salta 832, buen sueldo. v7

**OFICIAL MEDIO SASTRE Y APRENDIZ** se necesita, trabajo todo el año, Moreno 2598. v7

**OFICIALES SASTRES DE CUARTO SE** precisan con muestra para trabajo fino, Montes de Oca 885.

**OFICIALES SASTRES DE CONFECCION** se necesitan muchos, Alvarez 1578, Palermo.

**OFICIALAS Y MEDIAS ADELANTADAS** modistas de vestidos se precisan, Alsina 1868. v7

**OFICIALES SASTRES CON MUESTRA** se precisan, Entre Ríos 1299, trabajo fino. v7

**OJO — MEDIO OFICIAL PELUQUERO** adelantado, por mes se necesita, se paga bien, Garay 1588. v7

**OJO, MEDIO OFICIAL BARBERO BUE-** no, preciso por mes, pago de 35 á 40 pesos, Alberti 1372. v7

**OFICIALES Y MEDIO MUEBLEROS DE** enchapado, se necesitan, Ramos Mejía 1012. v7

**OFICIALES SASTRES PARA señoras SE** necesitan, con muestra, Casa Dell' Aqua, Darwin y Loyola. v7

**OFICIALES Y MEDIO OFICIALES DE** muebles macizo necesito, Maure 3518, Chacarita. v 7

**OFICIAL MEDIO SASTRE BUENO Y** aprendiz adelantado se precisan, Junín 1178. v7

**OFICIALES PARA SACOS Y SOBRETO-** dos de medida fino se necesitan, buenos precios, casa M. Zabala, B. Mitre 799. v8

**OFICIAL MEDIO PELUQUERO O aprend-** iz adelantado, se necesita, se da casa y comida y sueldo, en Lomas de Zamora, San Martín 284.

## OFICIOS DIVERSOS PEDIDOS

**OFICIALAS Y APRENDIZAS ADELAN-** tadas modistas de vestidos, preciso, Rincón 168. v7

**OFICIALES BUENOS PARA SACOS DE** medida, se necesitan, presentarse con muestra, A. De Michell y Cía., Av. de Mayo 1001. v7

**OFICIALES SASTRES PARA JUNIN DE** Bs. Aires, no se precisan, escribir á La Internacional, sociedad de resistencia de oficiales sastres de dicha ciudad. v7

**OFICIAL SASTRE COMPETENTE, suel-** do de 90 á 120 $, se le garante trabajo todo el año, se precisa, Gascón 756 y Corrientes. v7

**OFICIAL MEDIO PELUQUERO SE PRE-** cisa en la peluquería del 8 de infantería para ir para el campo cerca de la ciudad, tratar Exposición Ferroviaria Palermo. v8

**OFICIALES SASTRES DE señora SE NE-** cesitan en los talleres Sur de Gath y Chaves, (S. A.) Lima 1563, presentarse con muestra de 7.30 á 10.30 a. m. y de 1 á 5.30 p. m. v7

**OFICIALES Y MEDIO OFICIALES SAS-** tres para trabajar adentro, se necesitan en los talleres de Gath y Chaves S. A., Venezuela 2349, presentarse de 7 á 10.30 a. m y de 1 á 5 p. m. v12myo.

**PRECISO MEDIO OFICIAL PELUQUERO** competente, Bermejo 581. v8

**POMPIER BUENO SE PRECISA. A. DE** Mayo 757. M. Zabala.

**PEONES albañiles SE NECESITAN, Dean** Funes 1421.

**PLANCHADORAS OFICIALAS Y MEDIO** oficialas se necesitan, Del Carmen 76.

**PEONES PARA JUNTAR MAIZ, VIAJE** pago, se necesitan, Moreno 707.

**PEONES albañiles SE PRECISAN, VE-** nezuela 1020.

**PEON RECOMIENDADO SE NECESITA;** Luvalle 515.

**PLANCHADORA OFICIALA SE NECESI-** ta, Juncal 2971.

**PONEPLIEGOS DE IMPRENTA, SE NE-** cesitan, Patricios 563.

**PLANCHADORA OFICIALA SE PRECI-** sa, Bolívar 946. v8

**PULIDORES OFICIALES SE NECESITAN** Cerrito 1376. v8

**PRECISO albañil UNO Y DOS MEDIO** oficial, Yerbal 49, 6 Serrano 1417.

**PLATEROS SE PRECISAN 2 MEDIO** oficiales, Moreno 2282, al fondo.

**PEONES SE PRECISAN PRACTICOS en** herrería, Billinghurst 262.

**PONEPLIEGOS PARA MAQUINA Y mi-** nerva, se necesita, Sarmiento 1128.

**PLANCHADORA APRENDIZA ADE-** lantada, se precisa, Santa Fe 4581. v8

**PLANCHADORA FICIALA Y LAVAN-** dera, se precisa, Las Heras 1193.

**PEON DE FARMACIA JOVEN, SE NE-** cesita, Brasil 800.

**PEON albañil, SE PRECISA, SARMIEN-** to 1459.

**PLANCHADORA MEDIO OFICIALA DE** tintorería, se precisa, Chile 885.

**PLANCHADORA MEDIO OFICIALA, SE** necesita, Charcas 439.

**PLANCHADORA APRENDIZA ADELAN-** tada se necesita, Viamonte 458.

**PLANCHADORAS OFICIALAS Y MEDIO** oficiala se necesitan, Junín 273.

**PLANCHADOR Y PLANCHADORA DE** camisas se precisan, Lavalle 969.

**PEONES albañiles SE NECESITAN DOS,** Alsina 1431.

**PEON SE PRECISA, SAN JOSE 1986.**

**PLANCHADORA, MEDIO OFICIALA ade-** lantada, se necesita, San Luis 2801. v8

**PONEPLIEGOS DE IMPRENTA SE NE-** cesitan, Patricios 563.

**PEON PRACTICO EN MUEBLERIA, SE** necesita, Maipú 267.

**PLANCHADORA APRENDIZA, SE NE-** cesita, San Luis 2815. v8

**PLANCHADORES Y PLANCHADORAS se** necesitan, Alsina 2963. v8

**PRECISO MUCHACHO DE 15 A 18 años** para almacén, Suárez 167, Boca.

**PEON PARA CASA-QUINTA SE PRECI-** sa, tratar Libertad 326, de 8 á 12 m.

**PLANCHADORA OFICIALA BUENA SE** necesita, Belgrano 1108.

**PLANCHADORA APRENDIZA SE PRE-** cisa, Lima 662, altos.

**PEON LIMPIADOR Y ENCERADOR de** pisos, se necesita, Rincón 1182.

**PINTORES MEDIO OFICIALES, SE nece-** sitan, Belgrano 1061.

**PLANCHADOR SASTRE DE TINTORE-** ría se necesita, Pueyrredón 761.

**PLANCHADORA OFICIALA SE PRECI-** sa, Perú 842.

**PEON DE HERRADOR, NECESITO, Se-** rrano 2482.

**PLANCHADORA OFICIALA SE NECE-** sita, Corrientes 319, altos. v8

**PLANCHADORA OFICIALA Y APRENDI-** diza, se necesitan, San José 539. v8

**PLANCHADORA OFICIALA Y MEDIO** oficiala, se necesito, Humberto 1520.

**PLANCHADORA OFICIALA DE CAMI-** sas, se necesita, Uruguay 978.

**PEON DE FARMACIA SE PRECISA, RI-** vadavia 3209.

**PEON DE FARMACIA SE PRECISA, far-** macia, Prov. Unidas 3100, Flores. v9

**PLANCHADORAS MEDIO OFICIALAS Y** aprendizas, preciso, Andes 876.

**PLANCHADORAS OFICIALAS PARA el** taller de Ibañez, necesito, Rincón 126.

**PLANCHADORA MEDIO OFICIALA Y** aprendiza, se necesitan, Moreno 952.

**PINTORES MEDIO OFICIALES SE NE-** cesitan, Perú 972.

**PEON DE CARBONERIA SE PRECISA,** Cerrito 788.

**PLANCHADORA MEDIO OFICIALA SE** necesita, Carlos Calvo 1390.

**PLANCHADORA DE CAMISAS NUEVAS** de color necesito, Tacuarí 784.

**PEON PARA FACTURERIA SE NECE-** sita, B. de Irigoyen 1053. v8

**POMPIER PARA SASTRERIA, SE PRE-** cisa, San Juan 3042.

**PLANCHADORA PRECISO APRENDIZA** Corrientes 2871.

**PANTALONERAS, SASTRES DE MESA** da, necesita, Sarmiento 1325, Piovano.

**PEON JOVEN NECESITO, SE PAGA 60** pesos y casa, Pueyrredón 931.

**PINTOR DECORADOR, SE PRECISA,** trabajo por un tanto, Humberto 1 1944.

**PONEPLIEGOS PARA MAQUINA DE** imprenta, se necesita, Esmeralda 240.

**PEON DE 18 A 20 años, PRECISO, suel-** do 2.30 por día, Corrientes 1556.

**PLANCHADORA SE PRECISA OFICIA-** la y medio, Báez Peña 183.

**PINTOR MEDIO OFICIAL SE NECESI-** ta, Juncal 2393.

**PRECISO UNA PANTALONERA BUE-** na,

## OFICIOS DIVERSOS PEDIDOS

ZAPATERO SE NECESITA EN EL REgimiento núm. 1 de Artillería Montada, tratar de 4 á 6 en Gallo 1967, capital. v7

ZAPATERO OFICIAL QUE SEA COMPEtente, para nuevo y composturas, se precisa, re le da comida, Santa Fe 2191. v4

ZAPATEROS NECESITO, SE LES DA todo cortado, de varón y de hombre, se da pieza y comida, Talleres (F. C. S.), Manuel Castro entre Roca y Urquiza. v5

ZAPATERO BUEN OFICIAL DE COSIdo á mano, por mas ó por piezas, pago bien, necesito, Peña 1089 y Billinghurst, Palermo. v8

ZAPATEROS SE PRECISAN DE VARONcito 20 al 25 Black charol, se paga $ 1.15 el par, cubitilla Lepaya $ 1.05 el par, material contado, fábrica Venezuela 3178. v7

## OFICIOS DIVERSOS OFRECIDOS

ALbañil COMPETENTE SE OFRECE para estancia, Viamonte 1073. v9

ALbañil SE OFRECE PARA TODA REfacción, V. Luchetti, Dolores 113.

ALbañil SE OFRECE, REFACCIONES EN general, A. Delorenzi, Entre Ríos 669. v10

ALFOMBRA, CORTINADOS Y CAMINOS de escaleras coloco á precios módicos. Entre Ríos 896 v8

AVICULTOR CON MUCHA PRACTICA y experiencia en criaderos de aves, se ofrece, 26 de Mayo 855, pieza 2. v8

ALbañil SE OFRECE EN ESPECIALIDAD en arreglos de azoteas, construcciones y refacciones, Pasco 954, F. D. v8

ALbañil COMPETENTE SE OFRECE, refacciones y trabajos por tanto, Pérez. Pozos 714. v10

ALbañil COMPETENTE, CUALQUIER trabajo, y refacciones, I. Galli, Cangallo 1172. v8

ALbañil CONSTRUCTOR SE OFRECE trabajando por su cuenta ó de capataz subiendo también hacer dibujo, calle Pavón 2337. v8

ALbañil COMPETENTE CON ANDAMIOS se ofrece para refacciones en general precios módicos, dirigirse á G. Cervera, Venezuela 2225. v8

AVISEN AL LIMPIADOR, QUE SE ofrece á precios módicos, para la limpieza de casas de familia y negocios. Especial para encerar y pintar pisos y muebles. Moreno 1651, teléfono 439, Libertad v9m

CARPINTERO Y COLOCADOR SE ofrece, Río de Janeiro 466, J. Cortés.

CARPINTERO MODELISTA, COMPETENte, se ofrece, Vieytes 1893, B. N. v11

CARPINTERO, GALPONES DE HIERRO, garages, chalets, etc., sollados y economía, Juncal 2066. v9

CHOFFEUR PRACTICO EN VARIAS marcas se ofrece con recomendaciones Cerrito 1124. v8

COCHERO SE OFRECE PARA CASA particular con buenas recomendaciones, Estados Unidos 2943, M. Denegri. v10

COCHERO español DE 22 años SE OFRECE para casa particular ó tambo, es muy práctico., Progreso 1434.

CARRERO SE OFRECE PARA VANjar dos caballos, con recomendación Alsina 1511, pieza 4.

CHAUFFEUR SE OFRECE JOVEN Y serio, tiene libreta y conoce varias marcas, dirigirse á F. P., Rincón 1855. v12

CARPINTERO COMPETENTE SE ofrece para la ciudad ó campo, Independencia 1699.

CORTADOR SASTRE SE OFRECE MUY competente á prueba, por carta ó personalmente L. R., Talcahuano 1225. v8

CARPINTERO MEDIO OFICIAL O peón, para cualquier trabajo, se ofrece, Piedras 446. v8

COLOCADOR DE PUERTAS Y VENTAnas por un tanto, se ofrece; dirigirse Muñiz 955, José García.

CHAPATAZ albañil SE ofrece POR CARta ó personalmente á J. G. Constitución 1761. v8

CORTADOR SASTRE DE señora COMPEtente con referencias se ofrece, Santa Fe 1128. v11

COBRADOR, BUENOS CERTIFICADOS, busca empleo, dirigirse á Em. Ehg, Sáenz Peña 318. v9

CHAUFFEUR ITALIANO, 21 años DE edad, con libreta y certificado, se ofrece, Rodríguez Peña 471. v7

COBRADOR SE OFRECE PARA COMPAñía importante ó casa mayorista, garantías y referencias, por carta ó personalmente, Superí 2540. v10

CARPINTERO FORMAL SE OFRECE en obra blanca y toda clase de trabajo, ciudad ó campo, cualquier punto con herramientas, Juncal 1308.

COSTURERA SASTRE DE MEDIDA para hombre, se ofrece, para casa grande, dirigirse por carta L. V. H., Correo Central. v8

CARPINTERO MUY COMPETENTE EN cielos rasos y pisos, se ofrece, dirigirse por carta ó personalmente, Muñiz 963, José García. v8

CHAUFFEUR JOVEN, ITALIANO, CON 5 años de práctica y con buenas recomendaciones, se ofrece, San Luis 2569, J. Raffo. v7

CARPINTERO EBANISTA SE OFRECE para toda clase de trabajos, lustra y arregla muebles á domicilio, precios módicos, Lima 961. v8

CORTADOR SASTRE COMPETENTE con 10 años de práctica y certificados á satisfacción, ofrécese para la capital, dirigirse por escrito á R. C., Alsina 1556 v8

COSTURERA DE ROPA BLANCA, PAra casa de familia, sabe bien cortar toda clase de ropa y zurcir, se ofrece, Maipú 474, tienda de bordados. v7

CHAUFFEUR COMPETENTE CON LIbreta y buenas recomendaciones y hombre formal y sin pretensiones, se ofrece para la ciudad ó campaña, Charcas 900. v9

CON GARANTIA EN EFECTIVO y práctica del comercio y contabilidad, se ofrece joven serio italiano para cobrador, corredor ó análogo, Lewis, Paraná-rio 1109. v10

CORREDOR JOVEN, ASESORADO POR persona con 25 años de práctica, se ofrece para las provincias de R. Aires, Ríos y Corrientes, por carta ó personalmente á E. N., Pasto 961. v9

CORREDOR EN PLAZA CON NUMEROsas relaciones comerciales desea trabajar á comisión artículos de cualquier ramo en buenas condiciones, dirigirse por carta á J. D., Alsina 361. v8

CHAUFFEUR SE OFRECE JOVEN 2 años de práctica, libre certificados de haber trabajado en varias casas particulares, por carta ó personalmente á F. Velazco, Santa Fe 2381. v9

CONFITERO Y PASTELERO CON MUchos años de profesión competente en su deber, hombre formal se ofrece para ciudad ó pueblo de campaña, confitería, Talcahuano 218. v8

COCINERA FRANCESA, FORMAL, con buenas referencias, se ofrece con casa de familia ó repostería, desearía acompañar á señora á Francia después quisiera al servicio de la familia, Sra Rosa, Ardoz 2882, Palermo. v8

CHAUFFEUR ITALIANO DE 25 años, habla correctamente francés y alemán, persona formal é instruída, con libreta de baja y de aguí, con práctica y conocimiento de varias marcas, se ofrece para ciudad ó campo. Referencias y recomendaciones inmejorables, Venezuela 2732. v9

DEPENDIENTE DE ALMACEN FORmal, se ofrece, Belgrano 1500.

DEPENDIENTE PRACTICO EN QUESEría y Bambrería, se ofrece, Tucumán 220. v8

DEPENDIENTE PRACTICO Y CON recomendaciones, se ofrece, artículos generales, Santa Fe 1945, dep 5. v8

DEPENDIENTE PRACTICO PARA ALmacen, con buenas recomendaciones, se ofrece, Calvo 1906

DEPENDIENTE DE ALMACEN JOVEN, de 20 años, se ofrece, con buenos informes, Charcas 1439.

DOS MUCHACHOS ALGO PRACTICOS para almacén ó casa particular, se ofrecen, Flores 105 v9

DEPENDIENTE SE OFRECE PARA zapatería y casa de artículos en general, con certificado, sin pretensiones, Gral. Guido 448.

DEPENDIENTE JOVEN DE FARMACIA práctico en laboratorio, y detalle, sin pretensiones, se ofrece, por carta ó personalmente, Méjico 2277 v7

DINAMARQUES, 7 años EN EL PAIS, hablando inglés, alemán y castellano, busca ocupación en oficina ó como mayordomo de estancia, las referencias, C. Petersen, A. Wildegren 2334 ó campo, Garandi, F. C. Sud. v7

ELECTRICISTA EXAMINADO Y CONductor se ofrece, G. Manzano, Artilla 32 v9

EMPLEADO PARA AUXILIAR DE libros ó escritorio ó cualquier empleo por el estilo, se ofrece, inteligente, casado, dirigirse Saavedra 735, diplo 3 Avellaneda. v20

ELECTRICISTA, QUE DISPONE DE las horas de la mañana, se ofrece para armar artefactos ú otra ocupación, Humberto 1 1569, Luis.

EMPLEADO PARA CASA IMPORTANte para encargarse de la sección aviso y propaganda, muy práctico, buenos informes y aptitudes inmejorables, se ofrece, M. A. R., Muñiz 854. v7

FOTOGRAFO SE OFRECE COMO OPErador, retocador de negativos, cartonista y bromurista, Palpa 2514 v

FRAGUADOR DE CARRUAJES OFREcese, ciudad ó campaña, A. C. Espinosa 768. v12

FOGUISTA CON CERTIFICADO, SABE de mecánico, se ofrece, S. del Estero 1330.

FOTOGRAFOS: AMPLIACIONES Y trabajos fotográficos en general, en el nuevo gran taller, Belgrano 1265, conclusión insuperable, precios convenientes. v17

FOTOGRABADOS ESMERADOS, CLIChés á 1 centavo centímetro c., á cualquier hora de la noche "La Bolsa", Sulpacha 232, piso 3o. v7

## OFICIOS DIVERSOS OFRECIDOS

FOTOGRAFOS, SE RETOCAN NEGATIvos por pieza, B. Mitre 1980, dep. 26.

FOTOGRAFO DE FOTOGRABADOS con certificados de casas europeas y empleando, actualmente en importante casa de Buenos Aires, se ofrece, dirigirse por carta á C. H., Defensa 1236.

HOMBRE ANCIANO, SE OFRECE PARA sereno, Olavarría 1331. v9

HOMBRE DE EDAD Ó MUCHACHO SE necesita para repartir avisos, Saavedra 344.

HOMBRE JOVEN FORMAL é INSTRUIdo, se ofrece para limpieza de escritorio ó atender consultorio, E. Pose, Del Signo 44

HOMBRE FORMAL DESEA OCUPARSE de carrero muy práctico en manejos, Venezuela 2879.

HOJALATERO OFICIAL, SE OFRECE, sabe trabajar en letras de cinc y gas acetileno, Venezuela 452. v7

HOMBRE JOVEN SE OFRECE PARA cualquier trabajo, sabe algo de carpintero de 9 de la mañana en adelante, C. Pellegrini 838, pieza 13. v8

HOMBRE SOLO, DE ALTA ITALIA, con buenos certificados, se ofrece para consultorio médico ó casa de negocio, tiene buena letra. Bustamante 1638.

HOMBRE SERIO SE OFRECE 4 Ó 5 HOras por día de 7 a. m. á 12 m., sabe escribir, buenos informes, C. Pellegrini 590, p. 4.

HOMBRE PRACTICO SE OFRECE para cobrador y corredor, buena presencia y buena recomendación, responde hasta 20.000 pesos, General Paz 159. v9

HOMBRE DE LA ALTA ITALIA se ofrece para etiquetar y etiquetar botellas, siendo práctico tiene, buenos informes, Bustamante 1638. v8

HOMBRE FORMAL CON GARANTIA Y buenos informes, se ofrece para apuntador y mandados, dirigirse por carta ó personalmente, A. Signorelli, Lacarra 852, Floresta. v8

HOMBRE FORMAL BUENA LETRA, ortografía, regular instrucción, aceptaría empleo en escritorio ó cosa análoga. Pretensiones modestas. Escribir Rivadavia 1190 casilla 635. v8

HOMBRE JOVEN SE OFRECE, CASado, teniendo la señora colocada, tiene buenos certificados y recomendación, sabe leer y escribir, para peón ó portero, en la capital, ocurrir Piedras 1266, pieza 3d. v7

HOMBRE FORMAL, INSTRUIDO, CON buenas referencias, se ofrece para encargado de depósitos ó ocupación por el mismo, para ciudad ó campo, J. G., San José 1548, departamento 1o.

JARDINERO QUINTERO SE OFRECE, hombre solo, italiano, Sogi 319, Flores.

JOVEN de 16 años, SE OFRECE PARA escritorio ó casa comercio, Pichincha 183.

JOVEN de 19 años, RECIEN LLEGADO, se ofrece para almacén, Alsina 1527, pieza 7. v8

JOVEN, QUE DISPONE DE 3 Á 4 en adelante, se ofrece para cualquier trabajo, dirigirse E. Mitre 3530, pieza 29. v8

JOVEN CON BUENA LETRA, SE ofrece, dispone de 4 horas de mañana ó de noche, Rincón 264, p. 7, J. R. S.

JOVEN SE OFRECE PRACTICO EN el país, sabe planchar y coser, Bolívar 731, pieza 20. v8

JARDINERO Y QUINTERO ITALIANO primerates, se ofrece, ciudad ó campo, Lima 1256.

JOVEN ARGENTINO DE 20 años OFREcese para el comercio cualquier ramo, ramo á T. Palacios, Corrientes 3857. v8

JOVEN SE OFRECE PARA EMPLEADO de escritorio, Pérez á Ibarreta, Liniers, F. C. O. v7

JOVEN ITALIANO PRACTICO EN ARticulos de almacén y fiambrería, se ofrece, dirigirse por carta, M. C., Ameo 142. v9

JOVEN ITALIANO SE OFRECE PARA cualquier trabajo, rutinede de comercio, personalmente ó por carta, Victoria 2036.

JOVEN SIN PRETENSIONES, SE ofrece para escritorio, casa de comercio ó trabajo análogo; dirigirse á F. M. C., Rioja 737. v9

JOVENCITO DE 15 años, RECOMENDAdo y práctico en tareas de comercio y escritorio, escribe á máquina, se ofrece, señor Black, Paraná 278. v8

JOVEN SE OFRECE PARA acompañar un corredor ó en una casa de negocio para mandados á sueldo seco, Antonio Muran, Chacabuco 748.

JARDINERO ITALIANO, LA señora INdependiente, se ofrece con certificados de profesión, dirigirse por carta, Chalet Madero, estación Circunvalación, F. C. B. v7

JOVEN INGLESA, HABLANDO BIEN francés y español, busca empleo de caja ó análogo, L. D., poste restante, correo central. v7

JOVEN DE 19 años CON BUENAS REferencias, ofrécese para auxiliar de escritorio, con buena letra y sabe escribir á máquina, Herrera 2419. v11

JOVEN EMPLEADO SE OFRECE SIN pretensiones, desde las 1 p. m., para escritorio ó trabajo análogo, dirigirse J. L. Martín, San Martín 52

JOVEN español DE 19 años, PRACTICO en ferretería, con certificados, se ofrece sin pretensiones, escribir á P. Bernabé, Corrientes 2900. v8

JOVEN DE 23 años, español SE OFRECE sin pretensiones, útil para cualquier trabajo, capital ó campaña, referencias y garantías á satisfacción, tratar Victoria 1973, Pascual. v8

JOVEN ITALIANO DE 20 años Y DE buena voluntad, se ofrece como ayudante electricista ó cualquier otro trabajo perteneciente al ramo, por carta M. A., Sarmiento 3438. v 8

JOVEN SE OFRECE PARA CONDUCIR un carro casa importadora ó cochero particular, práctico en las calles, con recomendaciones, San Lorenzo 212, E. P., pieza 11 fondo. v9

JOVEN SE OFRECE PARA CORRALON ó depósito de fierros ó anexos habiendo estado al frente de un depósito de compra y venta durante 8 años. Referencias y certificados, C. D., Bernardo de Irigoyen 850

JOVEN PARA ESCRITORIO O CASA de comercio, se ofrece, conoce la máquina de escribir Underwood, con buenas referencias dirigirse por carta á R. F., Acevedo 1553.

JOVEN FORMAL DECENTE, SIN PREtensiones desea empezarse en escritorio ó casa de comercio, sabe leer y escribir correctamente, dirigirse por carta á L. A., Lima 1197, capital.

JOVEN español, 22 años, BUENA LETRA y práctico en contabilidad y almacén, se ofrece para ayudante en escritorio en casa de comisión ó casa análoga, escribir á R. Ramírez, Corrientes 2300 v8

JOVEN DE 19 años, español, CON CERtificados y buena letra, se ofrece para casa de comercio ó escritorio, parlero ó otro empleo, por carta ó personalmente á V. Peyró, Guaraguaychú 429, Floresta. v8

JOVEN PROXIMO BACHILLER, HAbiando inglés é italiano, desea empiearse de tarde en oficina ó escritorio comercial, sin pretensiones, dirigirse á J. S., Independencia 2037. v8

JOVEN DISTINGUIDO SE OFRECE COmo administrador ó empleo análogo, para campo ó cualquier punto de la República. Entiende bien el ramo, buenas referencias. Para informes, la tienda proporcina á Ferrolas, Por carta, la tienda proporcina á Ferrolas, E. Mitre 815. v7

JOVEN FRANCES CON DOS años DE práctica en una escuela francesa de agronomía y veterinaria, con amplios certificados de competencia desea colocación en una estancia ó criadero, dirigirse por carta á R. Pepin 302, J. Z.

JOVEN ARGENTINO DE 23 años, SAbiendo escribir á máquina y teniendo nociones de teneduría de libros, se ofrece sin pretensiones, referencias y garantías á satisfacción, por carta á S. S. S., Salcedo 4040. v8

JOVEN INSTRUIDO, BUENA LETRA, ortografía, escribiendo inmejorables y conocimientos comerciales, teneduría á libros desea empleo 4 horas diarias en cualquier escritorio ó en clientela ó estudio abogado acepta sueldo 40 Mó en 11.12 c/ mes. 1341.

JARDINERO DE PROFESION, FLORIcultor, animal ó y horticultor, hamano, soltero, recomendado, se ofrece para la formación ó cuidado de parques, jardín ó viveros, por carta á J. C., Alsina 1556, Lazaro Pacheco, Olivos, F. C. A. v9

JOVEN español DE 21 años, CON 6 DE práctica en artículos de almacén, quiere trabajar para empacadores de mercaderías, sabe andar en bicicleta, se ofrece para cualquier sección, F. M., Rivadavia 9-8, Avellaneda. v8

JARDINERO QUINTERO DE PRIMERON casado con un hijo de 2 años se ofrece práctico en la conservación de parques jardines, criar y plantaciones de praderas, su hijo se ocuparía como ayudante en el mismo ramo con buenas recomendaciones, Pueyrredón ó campo 14 de Irigoyen 550 pieza 19. v7

JOVEN DE 17 años DISPONE DE 5 A 6 horas diarias, se ofrece para compañero, en práctico en trabajos de escritorio casa 1o3, escritura á máquina, etc., como por lectamente los idiomas ingles, castellano y tiene muy buenas recomendaciones, dirigirse, P. Q. Lima 1149 v7

JARDINERO DE PROFESION SE OFREce para casa particular, muy entendido en el ramo, sabe muy bien de invernáculos y muy buen dibujo, hombre serio y de mucha confianza, con buena recomendación de establecimientos del país de primer orden, joven italiano, de 24 años, Pueyrredón 1o5 v8

LINOTIPISTA SE OFRECE, DE 7 A 10 p. m., sin profesionismo, Piedras 602. v9

LUSTRO COMPONGO MUEBLES BARAto, á domicilio, Santoyanni, Chile 2208. v9m

LUSTRO Y COMPONGO MUEBLES Á DOmicilio, sumamente barato, Prado, Andes 30 v9m

LUSTRO MUEBLES, ENCERO PISOS A particulares, muy barato, Ortiz, Sadi Carnot 50 v9

LUSTRO Y COMPONGO MUEBLES Á domicilio á precio barato, José Vila, Brasil 2688. v12

LUSTRO Y COMPONGO PIANOS, MUEbles é instalaciones de todas clases, trabajos perfectos, con garantía, L. Enriques, San José 1439. v14

LUSTRADOR DE MUEBLES (alemán), se ofrece, P. Unidas 6357.

MUCHACHO SE OFRECE PARA CASA de comercio, Bolívar 885.

MEDIO OFICIAL MUEBLERO EN maCizo se ofrece, Belgrano 2409.

MOZO PARA FONDA, SE OFRECE, Loría 698. v8

MUCHACHO RECIEN VENIDO SE ofrece para almacén, Boedo 827. v8

MUCHACHO RECIEN LLEGADO, ESpañol, de 14 años, se ofrece para almacén, Moreno 943.

MOZO DE ALMACEN CON BUENAS REferencias, desea trabajar de mozo de restaurant, Defensa 1364.

MOZO JOVEN, PRACTICO PARA SAlón y mostrador de café, se ofrece únicamente por carta J. A., Moreno 1081.

MECANICO COMPETENTE PARA taller de máquinas de coser, se ofrece, va á domicilio, J. Torres, Cerviño 545. v9

MUCHACHO DE 17 años SE OFRECE para cadete de cualquier negocio, Lavalle 2226.

MAQUINISTA Y FOGUISTA SE OFRECE para cualquier máquina á vapor, para ciudad ó campo, Perú 342. v8

MUCHACHO español DE 15 años, SE ofrece para cualquier trabajo, sabe de almacén, Arenales 3101.

MUCHACHO español, SE OFRECE algo práctico en el ramo de almacén, Moreno 916, tiene buenas recomendaciones.

MUCHACHO SE OFRECE PARA ALMAcén ó casa de negocio, Carlos Calvo 1045.

MUCHACHO PRACTICO DE ALMACEN, se ofrece, Santa Adelaida 801, Barracas al Norte.

MUCHACHO RECIEN VENIDO SE ofrece para peón, sin pretensiones, recomendado, Sáenz Peña 823.

MOZO DE CAFE Ú HOTEL SE OFREce para campaña ó ciudad, por carta Universidad 1079, dep. 11, J. López. v8

MAQUINISTA MECANICO Ó FOGUISTA se ofrece, bélga para motores á vapor á gas pobre y á nafta cualquier clase práctica en todo composturas y armar, buenos certificados, Tucumán 3638 v9

MEDIO OFICIAL CARPINTERO SE ofrece para casa particular, sabe lustrar muebles; dirigirse por carta á C. L. E. Unidos 2901.

MECANICO ALEMAN SE OFRECE, HAbla castellano, sabe arreglar muy bien máquinas de coser y escribir, E. Koch, Alsina 1809. v8

MECANICO FRANCES DOS años JEFE en Argentina, competente en toda maquinaria y automóviles, busca colocación, ciudad ó campo, René, Carlos Pellegrini 456. v11

MOZO español PRACTICO PARA FONDA, restaurant ó café se ofrece, dirigirse por carta ó personalmente, Estomba 556, señor Francisco Javier Llojas, Bs. As. v7

MUCHACHO español, DE 16 años, práctica para almacén, se ofrece, bien recomendado y de la más absoluta confianza, Belgrano 1370, dep. 3. v8

MUCHACHO español SE OFRECE PAru despacho de bebidas ó almacén, ó otro cualquier trabajo, por carta ó personalmente, Pavón 136, Avellaneda, á F. L. v7

MATRIMONIO DE CONFIANZA SE ofrece para ciudad ó campo, jardinero ó quintero, saben leer y escribir, con buenas recomendaciones, ciudad ó campo, dirijanse á Venezuela 825. v7

MAYORDOMO SERIO, HONRADO, DOCE años de administración en importante establecimiento, práctico en lechería, desea colocación, ofertas al suscriptor XX, 20, Av. de Mayo 575. v16

MAQUINISTA ITALIANO, JOVEN, muy práctico y recomendado, sabe de ajustador, reparaciones y algo de electricidad, se ofrece, sin pretensiones, ciudad ó campaña, por carta ó personalmente á Enrique Muquinista, Catamarca 1132. v9

MECANICO CON CERTIFICADO DE jefe de taller y control eléctrico con práctica en motores á explosión é instalaciones mecánicas y eléctricas con acumuladores y regular dibujante, se ofrece para la ciudad ó la campaña, José D. Fujaron, Piedras 609. v8

OFICIAL FRESADOR O TORNERO mecánico, se ofrece, Rioja 1059. v9

OFICIAL PELUQUERO SE OFRECE por mes, Córdoba 1454.

OFICIAL ESTIRADOR DE SOMBREROS, se ofrece, Pringles 1042.

OFICIAL DE ASERRADOR SE OFRECE, Colombres 769. v9

OFICIAL PELUQUERO SE OFRECE por mes, español, Victoria 2520. v

OFICIAL PELUQUERO SE OFRECE, VEnezuela 2321. v7

OFICIAL CONFITERO PASTELERO SE ofrece, dirigirse á M. P., Alberti 765. v9

OFICIAL PELUQUERO FORMAL Y competente, se ofrece, casa buena, tratar Sadi Carnot 948, entre Tucumán y Córdoba

OFICIAL MEDIO SASTRE, TRABAJO fino, para sastrería, se ofrece, para todo E. Unidos 1956. v8

OFICIAL PELUQUERO FORMAL, SE ofrece para pueblo cercano, Paraguay 2206.

OFICIAL MEDIO PELUQUERO SE ofrece, Monroe 1299, Villa Urquiza, inútil á no ser buena la comida. v8

OFICIAL PELUQUERO COMPETENTE se ofrece, J. Lafarre, Victoria 1144, peluquería.

OFICIAL PELUQUERO SE OFRECE PAra ciudad ó para el campo, Independencia 907.

OFICIALA MODISTA Ó CORTADORA, se ofrece, Tucuarí 471, señora Josefa Sanchez.

OFICIAL MECANICO EN GENERAL Y automóviles ofrécese, carta ó personalmente, Sarandí 1404. v7

OFICIAL CORTADOR SASTRE SE ofrece como ayudante, A. Naras, Defensa 1443. v9

OFICIAL PELUQUERO SE OFRECE MUY bueno, formal, para casa buena en el centro, condiciones por carta, Francisco Avilés, Santa Adelaida 515. v11

OPERADOR DE BIOGRAFO COMPEtente con libreta y certificados se ofrece, Por carta á J. Prats, Ayala 790, Avellaneda.

PEON PRACTICO PARA MUEBLERIA se ofrece, Bolívar 810

PLANCHADORA SE OFRECE, SABE coser, Sarandí 1376, dep. 4. v9

PINTOR Y EMPAPELADOR MUY ECOnómico, Alsina 944, A. S. Serantes. v13

PLANCHADORA Y LAVANDERA VASca española, se ofrece, Viamonte 982. v7

PINTOR, DECORADOR, EMPAPELADOR se ofrece, mitad precio, J. Adler, Talcahuano 228. v16

PINTO, EMPAPELO, BLANQUEO, REcacuano casas á mitad de precio, Mitre 1296, U. D. v8

PINTOR Y EMPAPELADOR, PINTO Y hago que lo á precio módico, Montevideo 966 v10

PINTOR Y EMPAPELADOR SE OFRECE por día ó por un tanto, Estados Unidos 2431. v8

PLANCHADORA SE OFRECE PARA CAsa particular, tiene recomendaciones, Rivadavia 2250.

PEON SE OFRECE, PRACTICO EN hacienda, con buenas recomendaciones, Alsina 1171

PEON RECIEN LLEGADO, PARA CUALquier trabajo, se ofrece, tiene buenas recomendaciones, Maipú 746. v9

PEON SE OFRECE, FUERTE, PARA cualquier trabajo, ciudad ó campo, S. del Estero 221 v8

PERSONA FORMAL SE OFRECE COMO cumplidor de escritorio, portero ó ordenanza, L. Sanchez, Presidente 7.2. v9

PINTO, EMPAPELO Y BLANQUEO A precio módico, S. Giménez, San José 715. v9m

PINTOR DECORADOR, BLANQUEOS Y empapelados, precios muy bajos, Paraguay 2756 v7

PEON ITALIANO SABIENDO DE HORTAlizas, Gaviota, se ofrece, Pablo, Venezuela 32 0

PERSONA FORMAL DESEA EMPLEAR 4 horas diarias en limpieza de casas ó otros quehaceres, sabe de todo, Chile 1750. v8

PINTOR EMPAPELADOR albañil SE ofrece con trabajos garantidos y precios muy reducidos, J. Paz, Estados Unidos 841 v9

PERSONA SERIA Y COMPETENTE, CAsado, se ofrece como encargado de casa de hospitalario, cobrar alquileres, etc., como en otras á satisfacción, M. Oliva, Pinto 1e. piso, pieza 12. v7

PEANERO PRACTICO QUE SEPA CIAcera se ofrece de capataz ó entra de socio con poco capital dirigirse por carta á J. Darrieu 25 de Mayo 1 v8

PINTORES, EMPAPELADORES, DECOradores y refaccionas generales, se ofrece á precios sumamente módicos y trabajo garantido, pidan presupuesto, Paraná y Cía santa Fe 1507 v20

PEON JOVEN SE OFRECE PARA CAsa de familia, práctico en el manejo de caballos, ofrécese con comodidad sazonin quinta y jardín y cuidado de aves, con inmejorables referencias, Santa Rosalía 964. v7

PERSONA SERIA, 31 años, CON RECOmendación de alta personalidad y garantía, se ofrece para cuidar escritorios ú oficina públicos entendido en cobranzas y operaciones bancarias, por carta á A. M., Laprida 867.

PERSONA PRACTICA EN SIEMBRA Y cuidado de tabaco, pino, estilo Cuba y Méjico y entienda con buena letra, ortografía, aritmética, aritmética, desea ubicarse en alguna estancia. Pretensiones modestas. Escribir Rivadavia 1190, casilla 635

PARA CASA IMPORTADORA SE OFREce despachante de aduana, con óptimas referencias, muy conocedor de todos los trámites aduaneros, hombre joven, formal y muy activo; sueldo 400 $. Dirigirse por carta á Despachante, puesto restante correo central. v8

PEON SE OFRECE, PRACTICO EN hacienda, con buenas recomendaciones, Alsina 1171

PEON RECIEN LLEGADO, PARA CUALquier trabajo, se ofrece, tiene buenas recomendaciones, Maipú 746. v9

PEON SE OFRECE, FUERTE, PARA cualquier trabajo, ciudad ó campo, S. del Estero 221 v8

PERSONA FORMAL SE OFRECE COMO cumplidor de escritorio, portero ó ordenanza, L. Sanchez, Presidente 7.2. v9

PINTO, EMPAPELO Y BLANQUEO A precio módico, S. Giménez, San José 715. v9m

PINTOR DECORADOR, BLANQUEOS Y empapelados, precios muy bajos, Paraguay 2756 v7

PEON ITALIANO SABIENDO DE HORTAlizas, Gaviota, se ofrece, Pablo, Venezuela 32 0

PERSONA FORMAL DESEA EMPLEAR 4 horas diarias en limpieza de casas ó otros quehaceres, sabe de todo, Chile 1750. v8

PINTOR EMPAPELADOR albañil SE ofrece con trabajos garantidos y precios muy reducidos, J. Paz, Estados Unidos 841 v9

PERSONA SERIA Y COMPETENTE, CAsado, se ofrece como encargado de casa de hospitalario, cobrar alquileres, etc., como en otras á satisfacción, M. Oliva, Pinto 1e. piso, pieza 12. v7

PEANERO PRACTICO QUE SEPA CIAcera se ofrece de capataz ó entra de socio con poco capital dirigirse por carta á J. Darrieu 25 de Mayo 1 v8

PINTORES, EMPAPELADORES, DECOradores y refaccionas generales, se ofrece á precios sumamente módicos y trabajo garantido, pidan presupuesto, Paraná y Cía santa Fe 1507 v20

PEON JOVEN SE OFRECE PARA CAsa de familia, práctico en el manejo de caballos, ofrécese con comodidad sazonin quinta y jardín y cuidado de aves, con inmejorables referencias, Santa Rosalía 964. v7

PERSONA SERIA, 31 años, CON RECOmendación de alta personalidad y garantía, se ofrece para cuidar escritorios ú oficina públicos entendido en cobranzas y operaciones bancarias, por carta á A. M., Laprida 867.

PERSONA PRACTICA EN SIEMBRA Y cuidado de tabaco, pino, estilo Cuba y Méjico y entienda con buena letra, ortografía, aritmética, aritmética, desea ubicarse en alguna estancia. Pretensiones modestas. Escribir Rivadavia 1190, casilla 635

PARA CASA IMPORTADORA SE OFREce despachante de aduana, con óptimas referencias, muy conocedor de todos los trámites aduaneros, hombre joven, formal y muy activo; sueldo 400 $. Dirigirse por carta á Despachante, puesto restante correo central. v8

PERSONA SERIA Y COMPETENTE, CAsado, se ofrece como encargado de casa de hospitalario, cobrar alquileres, etc., como en otras á satisfacción, M. Oliva, Pinto 1e. piso, pieza 12. v7

PEANERO PRACTICO QUE SEPA CIAcera se ofrece de capataz ó entra de socio con poco capital dirigirse por carta á J. Darrieu 25 de Mayo 1 v8

PINTORES, EMPAPELADORES, DECOradores y refaccionas generales, se ofrece á precios sumamente módicos y trabajo garantido, pidan presupuesto, Paraná y Cía santa Fe 1507 v20

PEON JOVEN SE OFRECE PARA CAsa de familia, práctico en el manejo de caballos, ofrécese con comodidad sazonin quinta y jardín y cuidado de aves, con inmejorables referencias, Santa Rosalía 964. v7

PERSONA SERIA, 31 años, CON RECOmendación de alta personalidad y garantía, se ofrece para cuidar escritorios ú oficina públicos entendido en cobranzas y operaciones bancarias, por carta á A. M., Laprida 867.

PERSONA PRACTICA EN SIEMBRA Y cuidado de tabaco, pino, estilo Cuba y Méjico y entienda con buena letra, ortografía, aritmética, aritmética, desea ubicarse en alguna estancia. Pretensiones modestas. Escribir Rivadavia 1190, casilla 635

PARA CASA IMPORTADORA SE OFREce despachante de aduana, con óptimas referencias, muy conocedor de todos los trámites aduaneros, hombre joven, formal y muy activo; sueldo 400 $. Dirigirse por carta á Despachante, puesto restante correo central. v8

## OFICIOS DIVERSOS OFRECIDOS

PERSONA DECENTE Y FORMAL, QUE actualmente ocupa puesto de confianza en importante casa de comercio, se ofrece para administrar y atender todo lo relativo á propiedades, etc., en cambio del alquiler de la casa que se le pueda dar para vivir con su familia, informes á satisfacción; dirigirse á Sr. T. S., Maza 1248. v9

QUINTERO DE PROFESION se OFRECE, Lambare 852. v9

QUINTERO JARDINERO DE LA ALTA Italia, se ofrece para casa particular sabe manejar caballo, Bustamante 1638.

QUINTERO JARDINERO MATRIMONIO sin hijos( italiano, la señora lavanderas, con buenas recomendaciones se ofrece corca la capital, Victoria 2690.

QUINTERO ITALIANO, ALTA ITALIA, para estancia, con certificados, entiende frutales y rosales, trabajo jardinería, injertos plantas frutales, por carta, se ofrece, Paseo de Julio 204. v9

REPARTIDOR CARRO SE OFRECE CÓnoce bien estaciones y casas mayoristas, Sgo. del Estero 228.

SE OFRECE UNA MEDIO OFICIALA modista de vestidos, Mitre 1671.

SASTRE POLLERISTA SE OFRECE, calle Moreno 859.

SE OFRECEN DOS CARPINTEROS competentes para obras ó taller, Bolívar 456.

SE OFRECE MUCHACHO PARA CASA de negocio, Suipacha 711

SE OFRECE CARPINTERO MEDIO oficial, Constitución 3274.

SE OFRECE UN MUCHACHO PARA UN escritorio y mandados, Piedras 1268.

SE OFRECE CARPINTERO DE OBRA blanca para todo trabajo, Balcarce 715.

SE OFRECE JOVEN DE 18 años PARA almacén ó lava copas, Uspallata 1842.

SE HACEN Y COMPONEN REDES DE caza y de pesca, Moreno 716. v8

SE OFRECE ARMERO MECANICO RÉcien venido, San Lorenzo 293. v

SE OFRECE PINTOR, EMPAPELADOR, mitad del precio, Viamonte 2138. v7

SE OFRECE OFICIAL albañil, PARA remendar, Rincón 844. v9

SE OFRECE MUCHACHO RECIEN VEnido, para almacén, San Martín 590. v8

SE OFRECE OFICIAL SASTRE COMPEtente, Caseros 863, dep. 4, Tegiachi. v9

SE OFRECE OFICIAL PELIQUERO, jóven y competente, tratar, Sarmiento entre Callao y Río Bamba, café. v8

SE OFRECE UN PEON español CON práctica para cualquier trabajo, y con buena letra, Victoria 2520.

SE OFRECE UN señor DE 50 años PARA mayordomo de estancia, competente en cereales y viñedos, Alsina 944. v20

SE OFRECE UN CORTADOR DE SUEla á máquina, joven, calle Tacuarí 1750.

SE OFRECE MUCHACHO PARA ALMAcén, práctico y recomendado, de 18 años, Arenales 2131.

Señorita SE OFRECE PARA COSTUREra de casa de familia, precio módico Bolívar 566.

SE OFRECE OFICIAL PINTOR RECUAdrador entiende decoraciones, Cerrito 1066. v9

SE OFRECE PLANCHADORA Y ZURciora para toda clase de ropa en su casa, Suipacha 615 v9

SE OFRECE COCHERO PARTICULAR, de 25 años, Reconquista 938, U. T. 3757, Avenida. v11

SE OFRECE HOMBRE PARA MOZO de fonda ó limpieza, Tucumán 1528, pieza 14.

SE OFRECE JOVEN VASCO, ALGO práctico para almacén, dirigirse á Caseros 1410, alpargatería. v8

SE OFRECE MOZO DE HOTEL O RESturant competente, dirigirse á A. S., Pueyrredón 681. v9

SE OFRECE JARDINERO QUINTERO francés para la ciudad ó campo, ocurrir, Lima 1254. v8

SE OFRECE COCHERO COMPETENTE recién venido, con recomendación, Lima 429

## SERVICIO DOMESTICO PEDIDO

MUCHACHA de 12 á 15 años, SE NECESITA para niñera y otros pequeños quehaceres, Corrientes 151, 1er. piso. v7

MUCHACHA PARA AYUDAR A LOS quehaceres, se necesita, Charcas 4393. v8

MUCHACHA O MUCHACHO DE 10 A 12 años, se precisa para matrimonio, Concordia 132, á la altura de Rivadavia 8000. v8

MUCAMA DE BUENA PRESENCIA QUE hable francés para casa de posición seria, se necesita con buena recomendación, urgente, presentarse Córdoba 615.

MUCHACHA de 12 á 14 años, PARA cuidar una nena, buen sueldo, casa y comida, se precisa, Moreno 1417, departamento 9 (bajo).

MUCAMA GENERAL ASEADA PARA matrimonio, se prefiere francesa, inglesa ó alemana, se necesita, Rodriguez Peña 1392, de 12 á 3.

MUCAMA PARA ADENTRO SE NECESIta, que sepa su obligación, de buena presencia, con recomendaciones, General Guido 1.

MATRIMONIO DE BUENA PRESENCIA joven, sin hijos, ambos mucamos, se precisa para corta familia en Belgrano, calle 11 de Septiembre 1232.

MUCAMA QUE SEPA SU OBLIGACION, se necesita, se paga buen sueldo, tratar Pareja 3607, Villa Devoto, tranvía Lacroze y 86 en la esquina.

MUJER PRACTICA PARA EL CUIDADO y contabilidad de ropa de hotel se necesita, dirigirse á H. A., poste restante, correo. v7

MUJER PARA TODO SERVICIO Y QUE sepa cocinar con buenas referencias se precisa, calle Viamonte 382, departamento adm. 5. v7

MUCAMA PARA COMEDOR Y OTROS pequeños servicios, con recomendaciones se necesita, Arenales 2250, buen sueldo. v7

MUCAMA Y SIRVIENTA españolas JOvenes y que sepan cumplir con su obligación, se necesitan juntas ó separadas, buen sueldo, Carabobo 230, Flores, después de las 10. v1

MATRIMONIO SE NECESITA PARA una quinta de los Arroyos cerca del Tigre, él para trabajos de monte, quinta y huerta, ella para cocina y demás quehaceres, tratar Lavalle 887.

MUCAMO DE ADENTRO, JOVEN, bien recomendado, práctico hacer limpieza general, se necesita en casa extranjera, hasta 2 p. m., Posadas 1311, esq. Montevideo. v8

MUCHACHO de 13 á 14 años, SE NEcesita, Pavón 1025, tratar de 11 á 12 m., presentado por sus padres. Inútil precentarse si no sabe servir de mucamo, sueldo 30 $. v8

MUJER SERIA PARA LOS QUEHACEres de una casa. Para el servicio de un matrimonio solo. Se exigirán buenas referencias. Se prefiere inglesa ó alemana. Dirigirse Rivadavia 4331.

MUJER JOVEN PARA LIMPIEZA DE patios, escaleras, persianas, de 7 á 11 y 1/2 de la mañana, se necesita, Pavón 1029. Inútil presentarse si no sabe de limpieza y no es joven, tratar de 10 á 11 a. m., sueldo 25 $.

NECESITO MUCHACHO, SUELDO 50 $, seco, calle Pozos 124.

Niñera de 14 años, SE NECESITA, Juramento 2028, Belgrano. v8

NECESITASE SIRVIENTA PARA CORta familia, México 1848. v8

NECESITASE SIRVIENTA PARA COCIna y limpieza, Uriarte 2429.

Niñera DE 12 A 14 años SE PRECISA, Serrano 1954.

Niñera Y OTROS QUEHACERES, SE necesita, sueldo 25 $, Brasil 712.

Niñera DE 15 A 16 años SE PRECISA, Cerrillos 1470. v8

Niñera Y OTROS QUEHACERES, SE necesita, Azcuénaga 1421 v7

Niñera RECOMENDADA SE PRECISA para un bebé, Libertad 747, altos. v7

Niñera DE UNOS 10 años SE NECESIta para cuidar un bebé, 21 de Noviembre 438. v8

Niñera SE PRECISA SE PREFIERE francesa, inglesa, italiana ó argentina, de 6 á 7 pesos, Uruguay 1277.

NECESITO MUCHACHA JOVEN PARA matrimonio solo, Santa Fe 2846, departamento 30. v8

Niñera FRANCESA, CON BUENAS REcomendaciones, se necesita; tratar Palo 1180. v8

Niñera SE PRECISA, MUCHACHA PAra el cuidado de un niño, se paga buen sueldo, Arenales 2548. v7

Niñera FORMAL, QUE HABLE FRANcés, que sepa planchar con buenas recomendaciones, sueldo 40 $, se necesita, tratar de 1 á 3, Chacabuco 649.

Niñera NECESITO CON RECOMENDAciones, de 16 á 20 años, se prefiere argentina, sueldo 30 $, tratar Estados Unidos 1132, de 7 á 12. v8

PEON DE COCINA SE NECESITA, Rivera 568.

PEON DE COCINA SE NECESITA QUE sea práctico, Pavón 262, Avellaneda.

PEON PARA COCINA SE NECESITA, Ayacucho 1155.

PORTERO MUCAMO SE PRECISA, Esmeralda 346.

PRECISASE SIRVIENTA PARA FAMILIA bien pagada, Yatay 742.

PEON PRACTICO PARA COCINA, SE necesita, Jujuy 1702.

PRECISASE SIRVIENTA PARA CORTA familia extranjera, Tucuman 1847. v9

PRECISANSE MUCAMA Y SIRVIENTA, con recomendaciones, Paraná 358, 2o. piso, dep. D. v8

PIEZA SE DA GRATIS A MATRIMONIO ó señoras solas en cambio de algún servicio, Terrada 539, Flores.

PRECISO CHICA DE 9 A 12 años PARA compañía de señora, para la tarde. Cuyo 1578, pieza 23.

PEON PRACTICO DE COCINA Y MOzo, necesito para fonda, California 1115.

PRECISASE SIRVIENTA QUE ENTIENda algo de cocina, sueldo 40 $, tratar Rivadavia 4054.

PORTERO PARA CASA DE DEPARTAmentos hombre solo y formal que haya sido portero y que tenga recomendación, se precisa, sueldo 50 pesos y comida, tratar Cevallos 248.

SIRVIENTA CON CAMA SE NECESITA para matrimonio solo, Alvarez 2675.

SIRVIENTA JOVEN PARA MATRIMONIO se necesita, Victoria 1634, depto. 23.

SIRVIENTA NECESITA CORTA FAMIlia, Senillosa 44, altura Rivadavia 4500.

SE NECESITA BUENA COCINERA PARA corta familia, Santa Fe 1315. v9

SIRVIENTA SE NECESITA, CHARCAS 3724, para matrimonio solo.

SE NECESITA SIRVIENTA PARA CORta familia, ocurrir Cerrito 594. v9

SE NECESITA UNA SIRVIENTA PARA todo trabajo, Alsina 1405.

SIRVIENTA SE NECESITA, VENEZUEla 1717.

SIRVIENTA española, TODO SERVICIO, se necesita, Moreno 1035, 1o., izquierda

SE NECESITA UNA MUCHACHA PARA todo trabajo, Lavalle 1958. v8

SIRVIENTA POR DIA SE PRECISA, en Almagro 143. v9

SIRVIENTA SE NECESITA, ESMERALda 917. v9

SIRVIENTA PARA TODO SERVICIO SE necesita, San Juan 1318.

SIRVIENTA JOVEN, QUE ENTIENDA de cocina se necesita, Maipú 149.

SIRVIENTA SE NECESITA PARA TOdo servicio, Rioja 65.

SIRVIENTA PARA CORTA FAMILIA, se necesita, Jujuy 813.

SE NECESITA UN MUCHACHO DE 15 á 16 años, Esmeralda 614.

SIRVIENTA SE NECESITA, BUEN sueldo, Brasil 1766.

SE NECESITA COCINERA PARA CASA de familia, Chacabuco 285.

SIRVIENTA SE NECESITA, CON CAMA, Avenida La Plata 966. v8

SE NECESITA SIRVIENTA PARA CORta familia, Tacuari 1786. v9

SIRVIENTA NECESITASE, GUATEMALA 742.

SIRVIENTA SOLA Y CON CAMA SE necesita, San Juan 1465. v8

SIRVIENTA PARA TODO SE NECESIta, sueldo 40 $, Pavón 2281.

SE NECESITA SIRVIENTA PARA TODO trabajo, Iriarte 277. v8

SIRVIENTA SE NECESITA PARA TODO servicio de corta familia, Bolivar 650.

SIRVIENTA COMPETENTE SE NECESIta, Bermejo 450.

SIRVIENTA MUJER FORMAL PRENsase, Directorio 28.

SIRVIENTA CON CAMA SE NECESITA sueldo 30 $, Charcas 2943.

SIRVIENTA PARA TODO SERVICIO SE necesita, Paunero 17.

SE NECESITA MUJER QUE COCINE Y lave, con cama, bo $, Junín 719. v8

SIRVIENTA PARA MATRIMONIO PREcisase, Cangallo 3882.

SIRVIENTA QUE ENTIENDA DE COCIna se necesita, Cevallos 630.

SIRVIENTA PARA TODO SERVICIO se necesita, Carabobo 375, Flores. v9

SIRVIENTA QUE SEPA LAVAR Y planchar se necesita, Paso 795. v8

SIRVIENTA SE PRECISA, TACUARI 869 vs

SIRVIENTA NECESITO PARA TODO trabajo, Agüero 3900, almacén. v8

SIRVIENTA QUE SEPA ALGO DE COCIna, se precisa, Suárez 1638.

SIRVIENTA PARA TODO TRABAJO DE corta familia, necesito, B. Mitre 3468.

SIRVIENTA PARA CORTA FAMILIA, SE necesita, Paraná 477, dep. K.

SIRVIENTA QUE SEPA COCINAR, SE necesita, Florida 586.

SIRVIENTA SE NECESITA, GRAL. Paz 293, esquina Chacarita. v8

SE PRECISA SIRVIENTA JOVEN PARA todo trabajo, Catamarca 897.

SE NECESITA SIRVIENTA PARA TODO trabajo, Báez Peña 1323.

SIRVIENTA DE 30 A 50 años SE NEcesita, Alsina 1709.

SIRVIENTA PRACTICA SE NECESITA, Lacar 4500, Villa Devoto.

SIRVIENTA DE 13 años SE NECESITA para matrimonio, Corrientes 1364. v8

SE NECESITA BUENA MUCAMA, CON recomendaciones, Viamonte 1353. v7

SIRVIENTA SE NECESITA, BACACAY 2794. v7

SIRVIENTA SE PRECISA, CARLOS CALvo 3926 v7

SIRVIENTA PRECISO, CORTA FAMIlia, Rodriguez Peña 686. v7

SIRVIENTA PARA TODO SERVICIO, preciso, Salguero 1440. v7

SE NECESITA MUCAMA JOVEN PARA corta familia, Pueyrredón 873. v7

SE NECESITA MUCHACHA PARA MAtrimonio, Constitución 2020. v8

SIRVIENTA SE PRECISA, RIVADAVIA 8274. v7

SIRVIENTA QUE ENTIENDA DE COCIna, se precisa, Pueyrredón 1717. v7

SIRVIENTA SE PRECISA, RIO JANEIro 1263, altura Corrientes. v8

SIRVIENTA SERIA, CON CAMA, QUE sepa lavar, se precisa, Alsina 636. v7

SE NECESITA COCINERA SIN CAMA, Rincón 58, sueldo 40 $. v8

SE NECESITA SIRVIENTA CON RETIro, Corrientes 3451. v8

SIRVIENTA QUE SEPA COCINAR SE precisa, Cabildo 2171. v8

SE PRECISA SIRVIENTA POCO TRAbajo, Andes 446 (dep. D.) v7

SIRVIENTA QUE ENTIENDA ALGO DE cocina, se necesita, San José 1465. v7

SIRVIENTA PRACTICA SE NECESITA, Convención 1628. v7

SIRVIENTA JOVEN SE NECESITA PAra todo servicio, Almagro 1867. v7

SIRVIENTA SE NECESITA PARA TOdo trabajo, Andes 944. v9

SIRVIENTA PARA CORTA FAMILIA se precisa, Muñiz 681. v7

SE NECESITA SIRVIENTA, ALVARAdo 678.

SIRVIENTA SE NECESITA, PARA TODO trabajo, Suárez 1527. v7

SIRVIENTA PARA LIMPIEZA SE NEcesita, buen sueldo, Lavalle 1086.

SIRVIENTA SE NECESITA PARA MAtrimonio, Tucumán 2948. v9

SE PRECISA MUCHACHA de 14 á 16 años, Guayana 736. v8

SE NECESITA SIRVIENTA, QUE SEPA cocinar, Chile 631. v9

SIRVIENTA SE NECESITA, SUELDO 30 pesos, Bolívar 861, dep. 3.

SE PRECISA SIRVIENTA, CONCORDIA 212, Flores.

SIRVIENTA SE NECESITA, CORRIENtes 3022, altos.

SIRVIENTA SE NECESITA, RIO JANEIro 842. v8

SIRVIENTA SE NECESITA, RIO JANEIro todo trabajo, Viamonte 336. v9

SE NECESITA SIRVIENTA PARA TOdo trabajo, Larrea 36, 2o. piso.

SE PRECISA UNA SIRVIENTA JOVEN para poco trabajo, Azul 209, Flores.

SE NECESITA SIRVIENTA PARA TODO trabajo de poca familia, San José 756.

SE PRECISA COCINERA, AVENIDA Alvear 1336.

SE NECESITA SIRVIENTA PARA TODO servicio, Charcas 5041. v9

SIRVIENTA SE NECESITA PARA TODO servicio, San Juan 1864. v8

SE NECESITA MUCAMA RECOMENDAda, Billinghurst 1180.

SE NECESITA UN PEON DE COCINA, $ 30 por mes, Charcas 3089. v9

SIRVIENTA QUE SEPA COCINAR SE necesita, Ituzaingó 464.

SIRVIENTA SE NECESITA, Sta. Adelaida 724, Barracas al Norte.

SIRVIENTA QUE ENTIENDA DE COCIna, se necesita, Tucumán 983, dep. 1o.

SIRVIENTA SE NECESITA, INDEPENdencia 2252.

SIRVIENTA SE NECESITA PARA señora sola medio día, Alsina 1594.

SIRVIENTA SE NECESITA QUE SEPA cocinar, con cama, Pozos 1042.

SIRVIENTA SE NECESITA COMPETENte, Córdoba 854.

SIRVIENTA PARA CORTO SERVICIO se necesita, Bermejo 238.

SE NECESITA MUCHACHA, QUEDA en casa, familia, Galle 867.

SE NECESITA UNA SIRVIENTA, PLAtar Sgo. del Estero 1185. v9

SIRVIENTA SE NECESITA PARA Matrimonio, Entre Rios 2077. v8

SIRVIENTA QUE SEPA COCINAR, SE necesita, con cama, Uruguay 1584. v8

SIRVIENTA SE NECESITA, SUELDO 30 $, Independencia 1418.

SE NECESITA MUCAMA DE COMEDOR Avenida Quintana 580. v8

SIRVIENTA PARA CORTA FAMILIA, se necesita, Arenales 2246. v8

SIRVIENTA CON CAMA, SE NECESITA Jujuy 482. v8

SIRVIENTA CON CAMA SE NECESITA, Ayacucho 58. v8

SE NECESITA UNA LAVANDERA POR día, casa de familia, Piedras 614.

SIRVIENTA PARA TODO TRABAJO SE necesita, Cochabamba 3126.

SIRVIENTA O MUCHACHA SE NECEsita, Melo 784.

SIRVIENTA SE NECESITA, SOLIS 637. v8

SIRVIENTA CON CAMA SE NECESITA, Salguero 935.

SIRVIENTA PARA COCINA Y OTROS quehaceres se necesita, Salguero 935.

SIRVIENTA PARA TODO SERVICIO, se necesita, Río Bamba 229.

SE NECESITA UNA MUCAMA PRACTIca para hotel, Victoria 1171.

SE NECESITA UNA COCINERA QUE tenga arriba de 40 años, Arenales 1291

SIRVIENTA PARA TODO TRABAJO SE necesita, B. Mitre 3856. v8

SE NECESITA UNA SIRVIENTA PARA todo trabajo, Alsina 1405.

SIRVIENTA SE NECESITA, VENEZUEla 1717.

SIRVIENTA española, TODO SERVICIO, se necesita, Moreno 1035, 1o., izquierda

SE NECESITA UNA MUCHACHA PARA todo trabajo, Lavalle 1958. v8

SIRVIENTA POR DIA SE PRECISA, en Almagro 143. v9

SIRVIENTA SE NECESITA, ESMERALda 917. v9

SIRVIENTA PARA TODO SERVICIO SE necesita, San Juan 1318.

SIRVIENTA JOVEN, QUE ENTIENDA de cocina se necesita, Maipú 149.

SIRVIENTA SE NECESITA PARA TOdo servicio, Rioja 65.

SIRVIENTA PARA CORTA FAMILIA, se necesita, Jujuy 813.

SE NECESITA UN MUCHACHO DE 15 á 16 años, Esmeralda 614.

SIRVIENTA SE NECESITA, BUEN sueldo, Brasil 1766.

SE NECESITA COCINERA PARA CASA de familia, Chacabuco 285.

SIRVIENTA SE NECESITA, CON CAMA, Avenida La Plata 966. v8

SE NECESITA SIRVIENTA PARA CORta familia, Tacuari 1786. v9

SIRVIENTA NECESITASE, GUATEMALA 742.

SIRVIENTA SOLA Y CON CAMA SE necesita, San Juan 1465. v8

SIRVIENTA PARA TODO SE NECESIta, sueldo 40 $, Pavón 2281.

SE NECESITA SIRVIENTA PARA TODO trabajo, Iriarte 277. v8

SIRVIENTA SE NECESITA PARA TODO servicio de corta familia, Bolivar 650.

SIRVIENTA COMPETENTE SE NECESIta, Bermejo 450.

SIRVIENTA MUJER FORMAL PRENsase, Directorio 28.

SIRVIENTA CON CAMA SE NECESITA sueldo 30 $, Charcas 2943.

SIRVIENTA PARA TODO SERVICIO SE necesita, Paunero 17.

SE NECESITA MUJER QUE COCINE Y lave, con cama, bo $, Junín 719. v8

SIRVIENTA PARA MATRIMONIO PREcisase, Cangallo 3882.

SIRVIENTA QUE ENTIENDA DE COCIna se necesita, Cevallos 630.

SIRVIENTA PARA TODO SERVICIO se precisa, Cabildo 2171. v8

SE PRECISA SIRVIENTA POCO TRAbajo, Andes 446 (dep. D.) v7

SIRVIENTA QUE ENTIENDA ALGO DE cocina, se necesita, San José 1465. v7

SIRVIENTA PRACTICA SE NECESITA, Convención 1628. v7

SIRVIENTA JOVEN SE NECESITA PAra todo servicio, Almagro 1867. v7

SIRVIENTA SE NECESITA PARA TOdo trabajo, Andes 944. v9

SIRVIENTA PARA CORTA FAMILIA se precisa, Muñiz 681. v7

SE NECESITA SIRVIENTA, ALVARAdo 678.

SIRVIENTA SE NECESITA, PARA TODO trabajo, Suárez 1527. v7

SIRVIENTA QUE SEPA PLANCHAR SE necesita, Victoria 740.

SERVIENTA JOVEN, PRACTICA, SOLAmente, se necesita, 25 de Mayo 707, 2o. v8

SIRVIENTA PARA TODO SERVICIO de matrimonio solo, precisase, Ombú 80. v7

SIRVIENTA SE NECESITA QUE SEPA algo de cocina sencilla, Yapeyú 375. v9

SE NECESITA LAVANDERA POR DIA en un taller de planchado, Junín 1345. v9

SE PRECISA HOMBRE PARA HACER limpieza de 7 á 11 a. m., Belgrano 120. v8

SE NECESITA SIRVIENTA PARA TODO trabajo, corta familia, Billinghurst 958. v8

SE NECESITA SIRVIENTA PARA MAtrimonio, San Juan 3822, depto. 3. v8

SIRVIENTA SE NECESITA QUE ENtienda de cocina, Callao 34, 2o piso v9

SIRVIENTA QUE ENTIENDA DE COCIna con cama se necesita, Juncal 1234. v8

SIRVIENTA SE NECESITA SIN CAMA, Billinghurst 2057, departamento 16. v8

SE NECESITA UNA SIRVIENTA QUE entienda algo de cocina, Montevideo 566. v8

SIRVIENTA SIN COCINAR, BIEN REcomendada, necesita corta familia, Cabildo 922.

SIRVIENTA QUE ENTIENDA DE COcina, se necesita, se exigen referencias, Pueyrredón 1234. v7

SIRVIENTA PARA TODO TRABAJO, Y que entienda de cocina, se necesita, Santa Fe 1541.

SIRVIENTAS JOVENES españolas, SE necesitan con Rivadavia 7775, sueldo 25 $ m/n.

SE NECESITA SIRVIENTA O MUCHAcha de 13 años ó más, para ayudar al servicio, Entre Rios 1527.

SE NECESITA LAVANDERA POR LA tarde, Cerrito 594. v8

SE PRECISA SIRVIENTA ITALIANA para todos los quehaceres, Cangallo 3630, dep. 2. v9

SIRVIENTA SE PRECISA PARA TODO trabajo, se prefiere recién llegada, Moreno 1761, altura de Brasil 1750.

SIRVIENTA FORMAL PARA TODO trabajo que entienda de cocina, se necesita, Sarmiento 2595. v8

SIRVIENTA DE 40 A 45 años PARA MAtrimonio solo con referencias, Rivadavia 2443, depto. 5. v8

SIRVIENTE SE NECESITA CON RECOmendaciones, H. de Irigoyen 476, para tratar de 9 á 11 a. m.

SE NECESITA MUCHACHA O MUCHAcho para todo servicio, Provincias Unidas 2239, Flores.

SIRVIENTA QUE SEPA COCINAR, SE necesita, sin cama, buen sueldo, 1063 Paraná.

SE PRECISA UNA señora PARA ayudar á los quehaceres de casa, de corta familia, Santiago del Estero 906.

SIRVIENTA SE NECESITA PARA TODO trabajo, sin cama, sueldo 40 pesos, San Juan 654.

SE PRECISA SIRVIENTA PARA TODO trabajo que sepa cocinar, Corrientes 1477.

SIRVIENTA QUE SEPA COCINAR PREcisase, Chile 1951, de 9 a. m. en adelante.

SIRVIENTA SE PRECISA PARA MAtrimonio solo, poco trabajo, Bustamante 855, dep. 3.

SIRVIENTA SOLA FORMAL CON CAMA que entienda de cocina se precisa, Brasil 794.

SIRVIENTA SE NECESITA QUE SEPA de cocina, con cama para corta familia, Progreso 1252.

SE PRECISA señora O MUCHACHA Italiana, formal para todo trabajo en casa de familia, Mistones 236.

SIRVIENTA SE PRECISA PARA TODO servicio de matrimonio solo, se prefiere española, Sarmiento 776.

SIRVIENTA DE 40 A 45 años, PARA matrimonio solo, con referencias, se necesita, Rivadavia 2443 dept. 5 vs

SIRVIENTA ASEADA QUE SEPA LAvar, para poca familia, precisase, Larrea 484, dep. 5.

SIRVIENTA ITALIANA PARA CORTA familia, se precisa, Cordoba 2440 esquina Gallido, Belgrano. v11

SE NECESITA COCINERA española, cocina sencilla, corta familia 40 $, San Juan 3159.

SIRVIENTA PARA TODO SERVICIO de corta familia se necesita, buen sueldo, Sarandí 228. vs

SE NECESITA SIRVIENTA PARA TOdo trabajo de una casa de pensión, distinguida, Chacabuco, 350.

SIRVIENTA SE NECESITA PARA TOdo trabajo, sin cama, sueldo 40 $, Salta 356.

SE NECESITA SIRVIENTA QUE entienda de cocina, poco trabajo, San Juan 2334. v8

SIRVIENTA PARA LOS QUEHACERES domésticos, hasta las 3 de la tarde todos los días, San Juan 2696. v8

SIRVIENTA SE NECESITA QUE SEPA algo de cocina, buen sueldo, Victoria 3644.

SIRVIENTA PARA TODO TRABAJO menos cocinar, se necesita, Parque Lezama 607. v8

SIRVIENTA SE NECESITA PARA EL servicio de corta familia, Corrientes 4346. v8

SIRVIENTA SE NECESITA PARA Matrimonio, sin cocina, Tarata 539, Flores.

SIRVIENTA SIN COCINA PRECISASE para familia, Laguna 93, Rivadavia á la altura 8500. v8

SE NECESITA UN MUCHACHO PARA peón de cocina, de 15 á 16 años, Victoria 1942

SIRVIENTA SE NECESITA PARA COCIna familia, buen sueldo sin cama, 1140 v8

SIRVIENTA QUE ENTIENDA COCINA, para corta familia, se precisa, E. Ríos 625. v8

SE NECESITA SIRVIENTA PARA TODO servicio corta familia, Lautaro 361, Flores. v10

SIRVIENTA QUE ENTIENDA DE COCIna, se necesita, con ó sin chica, Junín 1269.

SIRVIENTA CON CAMA, QUE ENTIENda de cocina, se necesita, Sgo. del Estero 1410.

SIRVIENTA FORMAL QUE SEPA ALGO de cocina, para dos personas necesito, Peña 231.

SIRVIENTA PARA TODO SERVICIO Y que entienda de cocina, se necesita, Entre Rios 946.

SIRVIENTA JOVEN QUE ENTIENDA de cocina, se precisa, Urquiza 742, sueldo 40 pesos. v8

SE PRECISA MUCAMA GENERAL, aseada, inútil presentarse sin buenas recomendaciones, Moreno 1850, 3er piso.

SIRVIENTA PARA EL SERVICIO DE corta familia, sin cama se necesita calle Humberto 1143. v8

SIRVIENTA PARA CORTA FAMILIA que entienda cocina se necesita, Cangallo 3860 v4

SE PRECISA SIRVIENTA JOVEN que entienda de cocina, buen sueldo, Rivadavia 1364, 1o. piso, izquierda.

SIRVIENTA FORMAL PARA TODO servicio de corta familia, con cama, se necesita, Lacroze 3846, Chacarita. v9

SIRVIENTA NECESITO PARA TODO trabajo, que sepa planchar, sueldo $ 40, Piedras 1050. v8

SE NECESITA CHICA PARA EL SERVIcio de matrimonio solo, buen trato, Salpacha 256, último piso.

SIRVIENTA QUE SEPA COCINAR Y PAra todo trabajo, se precisa, prefiere Italiana, Rincón 917.

SIRVIENTA PARA COCINA SENCILLA Y otros quehaceres de corta familia, 40 pesos, Gallo 2022. v8

SIRVIENTA FORMAL SE NECESITA PAra todo trabajo menos cocinar, Cevallos 263.

SIRVIENTA QUE SEPA COCINAR PREcisase para corta familia, Lavalle número 1783. v9

SIRVIENTA PARA TODO TRABAJO de matrimonio solo se necesita, San Carlos 3967. vs

SIRVIENTA JOVEN, CON CAMA, PREcisase para matrimonio, Arenales número 3785. vs

SIRVIENTA JOVEN SE NECESITA PAra matrimonio, buen sueldo, Dean Funes 658. v8

SE NECESITA SIRVIENTA DE 15 años, para casa de 2 personas, poco trabajo, buen sueldo, Charcas 2040, dep. 8. v8

SE NECESITA SIRVIENTA PARA CORta familia, que entienda algo de cocina, Anchorena 678.

SE NECESITA BUENA COCINERA RE*comendada para matrimonio, y otros quehaceres, sin cama, sueldo 50 pesos, calle Uruguay 60, dep. C. 2o. piso.*

## SERVICIO DOMESTICO PEDIDO

SIRVIENTA QUE SEPA ALGO DE COcina, se necesita, Directorio 2537, Flores.

SIRVIENTA QUE ENTIENDA DE COcina se necesita con cama, Rivadavia 5150. v8

SIRVIENTA CON CAMA QUE SEPA COcinar y otros quehaceres, para tres personas, se necesita, Larrea 629.

SIRVIENTA FORMAL SE NECESITA para todo trabajo y cocina sencilla para matrimonio, buen sueldo, Matheu 1470.

SE NECESITA MUCHACHA DE 12 A 14 años, para todo servicio y aprende oficio, Santa Fe 1816. v8

SIRVIENTA FORMAL PARA TODO trabajo necesitamos, familia inglesa, Sáenz Peña 1931.

SE NECESITA SIRVIENTA RECOMENdada para poco quehacer de dos personas, French 2772. v7

SE NECESITA SIRVIENTA FORMAL para todo trabajo y que entienda de cocina, hay mucama, Caseros 2753. v7

SE PRECISA SIRVIENTA QUE SEPA cocinar, con buenas recomendaciones, buen sueldo, Uruguay 362 v8

SE PRECISA UNA SIRVIENTA QUE SEpa lavar y planchar ó no, Callao 1068. v7

SIRVIENTA QUE SEPA ALGO DE COcina, para corta familia, se precisa, Brandsen 1592, B. al Norte v7

SIRVIENTA PARA TODO SERVICIO, que entienda algo de cocina se precisa, Lorea 22. v7

SE NECESITA MUCHACHA PARA SERvicio en corta familia, sueldo 30 $, Independencia 584. v8

SIRVIENTA PARA 3 PERSONAS PREciso, que entienda de cocina, 194 Callao, 4o. piso v7

SIRVIENTA QUE ENTIENDA DE COCina, se necesita, Juramento 2847, Belgrano. v7

SE NECESITA UNA SIRVIENTA PARA el campo, Triunvirato 2979, Villa Ortúzar. v7

SE NECESITA UNA SIRVIENTA PARA todo trabajo, que sepa algo de cocina, familia corta, Medrano 664. v7

SE NECESITA MUCHACHA JOVEN PAra servicio en casa de corta familia, extranjera, ocurrir 723 Sarmiento. v7

SIRVIENTA SE PRECISA EN LANUS, calle Salta 735, buen sueldo inútil presentarse sin recomendación v7

SIRVIENTA SE NECESITA PARA TOdo trabajo de corta familia se precisa, Rosa Italiana ó argentina, Senillosa 135. vs

SIRVIENTA QUE SEPA ALGO DE COCina, sueldo 40 $, se necesita, Venezuela 796, piso 1o., izquierda. v8

SIRVIENTA QUE ENTIENDA DE COcina con cama, para corta familia, se necesita, Iberlucea 34, altura Rivadavia 8700 v8

SIRVIENTA SE NECESITA PARA MAtrimonio solo, que sepa algo de cocina, poco quehacer, es inútil presentarse si no es decente, Río 4, 1264, dep. 2. v9

SIRVIENTA FORMAL para TODOS QUEhaceres de corta familia se necesita, se da buen trato, tratar de 9 á 11 a. m., Cerrito 744. v8

SIRVIENTA CON CAMA, QUE SEPA DE cocina, para tres personas mayores, se le asiste bien mayor 8 años, tratar Azcuénaga 1775.

SE NECESITA UNA SIRVIENTA Y UNA muchacha de 12 á 15 años, para todo servicio, Brasil 1345. v7

SIRVIENTA QUE SEPA ALGO DE COcina, sin cama, buen sueldo, se necesita, Estados Unidos 3439. v7

SIRVIENTA SE NECESITA QUE SEPA lavar y planchar bien y para cuidar dos niños, con recomendaciones, sueldo 25 $, Charcas 1670. v7

SE DESEA UNA señora FORMAL QUE sepa cocinar para servicio de matrimonio, poco trabajo, sueldo 40 $, Sarmiento 525.

SIRVIENTA QUE ENTIENDA DE COCIna, se necesita, para casa de familia, que duerma afuera, con recomendaciones, Moreno 1557. v9

SIRVIENTA QUE ENTIENDA DE COcina, se necesita para todo trabajo, para almacén y fonda, calle Cullen 3701, Villa Urquiza. v9

SE DA PIEZA A MATRIMONIO PIAmontés colocando al marido y ella para la cocina y otros quehaceres, de 1 á 5 p. m., Cochabamba 176. v8

SE PRECISA MUJER 4 HORAS AL DIA para ayudar á los quehaceres domésticos, Hilo, de Irigoyen y Brasil, Pasaje casa núm. 1, depto. 3. v8

SIRVIENTA QUE SEPA COCINAR PREcisase para pocas personas, siendo muy limpia y práctica en su obligación, Victoria 531.

SIRVIENTA FORMAL CON CAMA Y que sepa de cocina, para servicio de matrimonio se necesita, Sarmiento 525, sueldo 40 $.

SIRVIENTA FORMAL PARA TODO TRAbajo, menos cocina, en un pueblito cercano para corta familia, se necesita, buen trato, buen sueldo, tratar Montevideo 756.

SE NECESITA UNA MUCHACHA PARA los quehaceres de la casa, se desea que sepa algo coser, se le enseñará oficio de modista, Salguero 846, dep. 6. v9

SIRVIENTA, MUJER FORMAL PARA el servicio de corta familia, se necesita, desde 1919 inútil presentarse sin buenas recomendaciones.

SIRVIENTA PARA TODO TRABAJO, SE necesita en casa de corta familia alemana, Pueyrredón 2301 (Provincias Unidas altura 1400), Flores.

SIRVIENTA QUE ENTIENDA ALGO DE cocina, para servicio de matrimonio solo, se necesita, sueldo 40 $, Paraná 186, 2o. piso.

SE NECESITA COCINERA QUE ENtienda algo de cocina, para corta familia, con cama, se paga buen sueldo, Charcas 3823.

SIRVIENTA PARA TODO SERVICIO se necesita para corta familia, que entienda de cocina, hay otra chica que ayuda, Rivadavia 4688. vs

SE PRECISA SIRVIENTA PARA TODOS los quehaceres de la casa, poca familia, 4 pesos de sueldo, Juramento 1579, Belgrano. v9

SIRVIENTA PARA TODO TRABAJO con recomendaciones, se da en casa de corta familia, sigase buen sueldo, Rosario 456, Cabildito. v9

SIRVIENTA QUE SEPA COCINAR PARA un rimonio solo, hay mucamo, sueldo 35 $, que tenga recomendaciones, se precisa, tratar de 8 en adelante, San Jun 975.

Señora SOLA SE LE DA PIEZA, COMIDA y un poco sueldo, en cambio de algunos días de costura, tratar por la mañana en Valle 34, plaza Italia.

SIRVIENTA DE BUENA PRESENCIA, con recomendaciones, se paga bien, se necesita, en casa de matrimonio solo, presentarse después de las 9, Av. de Mayo 1430, 1o piso, derecha.

SE PRECISA SIRVIENTA PARA CORta familia, todo servicio menos cocina, se prefiere mujer formal, buen sueldo, Annapuras 153, entre S. José y Sáenz Peña, pasando San Juan v8

SIRVIENTA PARA TODO SERVICIO necesito, para matrimonio y cuidar una niña, sueldo 30 $, para Morón F. C. O. inútil presentarse sin recomendaciones, General Belgrano y Alberdi, casa de Luis Torchia, Conservatorio. v9

SIRVIENTA recia española QUE SEPA cocinar, se necesita por dos meses, de 8 á 10 de la mañana, recién llegada de Europa, con certificado, edad y referencias á H. S., Piedras 31.

SIRVIENTA QUE SEPA ALGO DE COcina sepa leer bien, sería natural con grandes referencias, se necesita para matrimonio solo y sencillo, buen trato y buen sueldo, sin grandes recomendaciones no presentarse, Fray Cayetano 648 Flores

UNA PERSONA VIUDA CON 3 HIJOS, desea una señora ó señorita formal, para todo trabajo, con cama, Tucumán 3375.

## SERVICIO DOMESTICO OFRECIDO

AMA DE LECHE SE OFRECE PARA casa del niño, Agüero 3492. v8

AMA SE OFRECE PARA CRIAR EN SU casa Isabel la Católica 1766 v8

AMA SE OFRECE LECHE DE 1 MES, sin chico Italiana Cerrito 1332 v7

AMA SE OFRECE PARA CRIAR EN SU casa, Brasil 3085. v7

AMA DE LECHE SE OFRECE, BAUNES 1865, Villa Urquiza v9

AMA RECOMENDADA SE OFRECE, Ecuador 1251

AMA española SE OFRECE, CON LECHE de 5 meses, Brandsen 1873

AMA DE LECHE SE OFRECE, OLAVArría 1865. v8

AMA SE OFRECE, SANTA MARIA 244. v9

AMA SE OFRECE PARA CRIAR EN SU casa, Venezuela 2079.

AMA SE OFRECE PARA CRIAR EN casa, tratar personalmente, Lobos 1400. v8

AMA PRIMERIZA LECHE DE 5 MEses se ofrece, Victoria 661, 2o. piso v8

AMA CON LECHE DE 3 MESES SE ofrece, Alvarez 1575, bien recomendada v9

AMA CON LECHE DE 5 MESES SE ofrece, Constitución 2446, pieza 16 v9

AVENIDA FOREST 683, SE OFRECE lavandera y planchadora para su casa.

AMA ITALIANA, SE OFRECE, LECHE 3 meses, robusta, sueldo 90 $, Corrientes 1688.

AMA SE OFRECE PARA CRIAR CHICO de despecho, con mamadera, Córdoba 1423. v8

AMA SE OFRECE SIN CHICO, PRIMEriza con abundante leche de 2 meses, Ituzaingó 253, Chacarita. v8

AMA SE OFRECE PARA CRIAR UN chico en casa ó dar tres veces el pecho por día, Piedras 1263, piesa 8.

## SERVICIO DOMESTICO OFRECIDO

AMA VASCO-española CON LECHE DE 1 mes, se ofrece, Boedo 823. v8

AMA DE LECHE, PIAMONTESA, se ofrece, leche de 4 meses, Rivero 579, Avellaneda, Piñeiro. v9

AMA DE LECHE SE OFRECE PARA criar afuera, Italiana, B. Mitre 3410. v7

AMA PRIMERIZA, SIN niño, SE OFREce para criar en su casa, Larrea 1227. v7

AMA SE OFRECE CON LECHE DE UN mes, con certificado, Arenales 2960. v8

AMA DE LECHE SE OFRECE PARA criar en su casa con certificados de la Asistencia Pública, Cuipina 971. v8

AMA DE LECHE, ITALIANA SE OFREce para

## SERVICIO DOMESTICO OFRECIDO

MATRIMONIO SE OFRECE, BUENA cocinera y mucama de comedor, con buenas recomendaciones; por carta ó personalmente á Venezuela 536.—A. L. v8

MUCAMA DE ADENTRO SE OFRECE ó para sirvienta, menos cocina. Santa Fe 1522, pieza 16, tiene buenas recomendaciones. v8

MATRIMONIO JOVEN ALTA ITALIA, sin chicos, se ofrece, portero y sirvienta ó cuidar casa, buenas recomendaciones, Santa Fe 2102. v8

MATRIMONIO FORMAL CON HIJO DE 10 años se ofrece, quintero y cocinera, para campo ó ciudad ó cualquier otro servicio, Lima 1256. v8

MATRIMONIO BUENA PRESENCIA joven, se ofrece, ella mucama, él ayuda de camara, buenas referencias, Chacabuco 1052. v8

MATRIMONIO JOVEN vasco-español se ofrece para mucamas de hotel ó pensión muy prácticos y bien recomendados, ciudad ó campo, Lima 1835. v7

MATRIMONIO español SE OFRECE, ella entiende algo de cocina, el marido portero ó mucamo, Charcas 1367, departamento 19. v7

MUCHACHA DE 16 años SE OFRECE para ayudar á los quehaceres de casa ó mucama, para matrimonio solo, Independencia 1578. v7

MATRIMONIO SERIO Y CON REFERencias, se ofrece para cuidar una casa, ciudad ó pueblo cercano, Santa Fe 1915, dep. 5. v8

MUCAMA TRABAJADORA, SE OFRECE con muy buenas recomendaciones, sabe cumplir con su obligación, ocurrir Victoria 1376, pieza 17. v9

MATRIMONIO FORMAL, HABLANDO italiano, francés, español, se ofrece para todo trabajo, dirigirse Falucho 37, restaurant del alba Ghirardotti. v9

MATRIMONIO ITALIANO SE OFRECE, él herrero, carpintero, entiende de molinos de viento y ella cocinera de patrones, U. T. 1564, Avenida, Sarmiento 236. v8

MUCHACHA de 17 años, BUENA PRESencia, sabe leer y escribir, española, se ofrece para acompañar señora ó otro trabajo liviano, ocurrir Moreno 782, de 2 á 5 p. m. v7

MATRIMONIO SE OFRECE CON TRES hijos para cuidar una casa, ó encargado, de ella el marido se encarga de las reparaciones de la misma, dándole pieza gratis, para informes dirigirse, sarandí 876 B. C. v7

MATRIMONIO JOVEN SIN HIJOS, AGallego, decente y laborioso, sabe leer y escribir correctamente, se ofrece para cuidar casa de departamentos ó escritorios, él portero ó mecanografía, dirigirse por carta á M. M. "El Real", Gurruchaga 521. v8

MATRIMONIO español, CON FAMILIA, se ofrece para jardinero y quintero, cochero, y ella lavandera y cocinera de profesión, casa de inquilinato y casero, con buenos informes, para el campo, Suárez 1661, pieza 20, A. C. v8

MATRIMONIO DE INMEJORABLES condiciones, vasco navarro, se ofrece buena cocinera, hace dieces de todas clases de cocina, el marido jardinero, para otros trabajos según aptitudes, recomendaciones á satisfacción y garantía, Piedras 516, T. H.

NIÑERA SE OFRECE, CON RECOMendaciones, ocurrir Chile 1676.

NIÑERA BIEN RECOMENDADA SE ofrece para ciudad ó campo, Santa Fe 1532. v8

NIÑERA española SE OFRECE PASAJE Sarmiento 24, altura Rivadavia 1500. v8

OFRECESE JOVEN DE BUENA PRESencia, mucama, de adentro ó comedor, sabe coser, Pichincha 1560. v7

PARAGUAY 3665, COCINERA ITALIANA se ofrece, sueldo 40 pesos ó 45. v9

PLANCHADORA, LAVA, SE OFRECE para casa de familia, Talcahuano 1375. v8

PLANCHADORA SE OFRECE SE ENcarga del lavado para ropa de señora y hombre, taller Guayaquil 360, Caballito. v7

PORTERO JOVEN, FORMAL DE BUEna presencia con recomendaciones se ofrece, por carta L. M., Carlos Calvo 3193. v8

PLANCHADORA FRANCESA SE OFRECE para casa de familia, con cama, sabe planchar toda clase de ropa, coser y surcir, dirigirse á P. P., Provincias Unidas 2211, Flores. v10

SIRVIENTA SE OFRECE PARA CORTA familia argentina, Montevideo 644.

SE OFRECE SIRVIENTA RECIEN VEnida, 25 de Mayo 784, pieza 6. v8

SE OFRECE MUCHACHO PARA TODO trabajo ó mucamo, Piedras 1268, p. 55.

SIRVIENTA SE OFRECE, tratar CANgallo 1656, 2o. patio.

SIRVIENTA SE OFRECE, ANCHORENA 858. v8

SE OFRECE MUCHACHA española, recién venida, para niñera, Tejedor 316.

SIRVIENTA SE OFRECE PARA TODO trabajo, Humberto I 639. v8

SIRVIENTA RECIEN VENIDA SE ofrece para todo trabajo Moreno 908. v8

SEÑORA SE OFRECE PARA CUIDAR UN niño en su domicilio, Alsina 2071, p. 3o.

SIRVIENTA RECIEN VENIDA SE ofrece para cualquier trabajo, Piedras 1171.

SIRVIENTA Y MUCAMA SE OFRECEN, Paraná 88.

SIRVIENTA O niñera SE OFRECE, HUMberto 1540.

SE OFRECE señorita PARA MUCAMA O niñera, Italiana, Piso 2887.

SE OFRECE MUCAMA PARA CIUDAD O campo, Venezuela 2365, pieza núm 15.

SE OFRECE COCINERA SUPLENTA O sirvienta suplenta, Lavalle 2877. v8

SEÑORA FORMAL PARA TODO SERVICIO se ofrece, Alberdi 1053, pieza 9. v8

SIRVIENTA SE OFRECE PARA TODO trabajo, Chile 861, pieza 23. v8

SIRVIENTA PORTERO DE COCINA para corta familia se ofrece, Solís 849.

SE OFRECE COCINERA, PIEDRAS 1258, dep. 2. v8

SIRVIENTA SE OFRECE, ENTIENDE de cocina para corta familia, Piedras 1283.

SE OFRECE COCINERA, SOLER 894.

SE OFRECE COCINERA ARGENTINA, B. de Irigoyen 1074, pieza 15. v8

SIRVIENTA española SE OFRECE, San José 1282. v8

SE OFRECE MUCAMA DE ADENTRO, Arellanada, General Mitre 110. v8

SIRVIENTA GENERAL O MUCAMA SE ofrece, calle Humberto 960.

SIRVIENTA SE OFRECE PARA CASA de corta familia, Cuenca, 2195. v8

SE OFRECE SIRVIENTA, RIOJA 465, pieza 2.

SE OFRECE señora PARA CUIDAR UN niño, calle Florentino 191. v2

SIRVIENTA SE OFRECE PARA TODO servicio, Corrales 1102.

SIRVIENTA SE OFRECE PARA TODO trabajo, Dolce 245, altos Boca. v9

SE OFRECE COCINERA PARA CASA de corta familia, Carlos Calvo 524.

SE OFRECE COCINERA PARA CORTA familia, Piedras 411. v8

SE OFRECE MUCAMA PARA CORTA familia, Bahía 253.

SE OFRECE SIRVIENTA RECIEN VEnida, Venezuela 2053, pieza 15.

SIRVIENTA SE OFRECE PARA TODO trabajo, Maipú 1115. v8

SEÑORA SERIA DESEA CUIDAR niño chico, Santiago del Estero 1911. v8

SEÑORA RECOMENDADA SE OFRECE para cocinera, Maipú 1031. v9

SIRVIENTA PARA TODO TRABAJO SE ofrece, Brasil 240.

SE OFRECE MUCAMA DE BUENA presencia, Carlos Calvo 858.

SE OFRECE MUCAMA, PARA TRATAR Rme. Mitre 2342 v8

SIRVIENTA SE OFRECE, SABE BIEN su obligación, Chile 1652.

SE OFRECE MUCAMA española, HUMberto I 1065.

SE OFRECE SIRVIENTA JOVEN CON buenos informes, Bolívar 824.

SIRVIENTA O MUCAMA JOVEN SE ofrece, E. Ríos 240. v8

SIRVIENTA SE OFRECE PARA TODO trabajo, Victoria 3123. v8

SE OFRECE UNA CHICA DE 14 años en casa, Tacuarí y Tres 962. v8

SIRVIENTA RECIEN VENIDA, 2a años, se ofrece, Chacabuco 650, pieza 8.

SE OFRECE JOVEN española PARA sirvienta ó mucama, México 259.

SE OFRECE MUCHACHA SIRVIENTA, recien venida, Sud Lorenza 293.

SE OFRECE SIRVIENTA FORMAL, Horduras 1310. v9

SIRVIENTA española PARA TODO SERvicio, se ofrece, Huaraingo 202.

SE OFRECE AMA DE LECHE PARA criar en casa, Sarandí 943. v9

SE OFRECE niñera Y MUCAMA, SARmiento 993, altos.

SE OFRECE SIRVIENTA PARA TODO servicio menos cocina, Talcahuano 1250.

SE OFRECE UNA CHICA DE 14 años para niñera, Perú 1018.

SE OFRECE SIRVIENTA PARA TODO trabajo, Maza 475. v8

SIRVIENTA PARA TODO SERVICIO se ofrece, Lima 664. v8

SE OFRECE MUCAMA PARA FAMILIA ó casa de pensión, Chile 1845.

SIRVIENTA SE OFRECE, COCINA sencilla y otros quehaceres, Cerrito 1100.

SE OFRECE SIRVIENTA PARA TODO trabajo, Malabia 3239, Palermo. v8

SE OFRECE BUENA COCINERA, PAraguay 3765. v8

SE OFRECE MUCAMA JOVEN, DE buena presencia, Larrea 736.

SE OFRECE AMA CON LECHE DE CINco meses, Humberto 2234.

SIRVIENTA QUE ENTIENDA DE COCIna se ofrece, Piedras 970.

SE OFRECE señora ASEADA, PARA COcina sencilla, sin cama, Bolívar 1126.

SE OFRECE SIRVIENTA PARA TODO trabajo, joven, Piedras 996.

## SERVICIO DOMESTICO OFRECIDO

SIRVIENTA PARA TODO SERVICIO SE ofrece, San Carlos 3462. v8

SE OFRECE MUCAMA CON RECOMENdaciones, Cerrito 231.

SIRVIENTA SIN PRETENSIONES ofrécese, Chile 1576.

SIRVIENTA RECOMENDADA SE OFREce, Independencia 1513.

SIRVIENTA SE OFRECE PARA TODO trabajo, Estados Unidos 349.

SIRVIENTA SE OFRECE, BALCARCE 593.

SIRVIENTA SE OFRECE PARA TODO trabajo, Chile 1645.

SE OFRECE LAVANDERA-PLANCHAdora por día, Sgo. del Estero 558.

SIRVIENTA SE OFRECE, SALGUERO 1247.

SIRVIENTA PARA TODO TRABAJO, se ofrece, Yatay 2155.

SIRVIENTA O MUCAMA SE OFRECE, para corta familia, Río Bamba 1021.

SIRVIENTA FORMAL SE OFRECE PAra corta familia, Sáenz Peña 1875. v8

SIRVIENTA SE OFRECE, INDEPENDENcia 1573, h. 11.

SIRVIENTA SIN CAMA, SE OFRECE, Universidad 1063, Boca, al Norte. v8

SE OFRECE señora seria ARGENTINA, para la cocina, Moreno 2115. v7

SE OFRECE COCINERA PARA COCINA sencilla, Córdoba 1417. v8

SIRVIENTA SE OFRECE CON CAMA, afuera, Venezuela 2105 v7

SIRVIENTA SE OFRECE PARA TODO trabajo, Sarmiento 2269. v7

SIRVIENTA SE OFRECE SABE COCInar, B. Mitre 2112. v7

SE OFRECE niñera CON RECOMENDAciones, Andes 1185. v7

SIRVIENTA SE OFRECE PARA CORTA familia, Billinghurst 1711. v7

SEÑORA SE OFRECE PARA LAVAR EN su casa, Paraná 764, pieza 17. v7

SE OFRECE SIRVIENTA PARA TODO servicio, Luna 279. v7

SIRVIENTA española, FORMAL, OFREcese, Carlos Calvo 1045. v7

SE OFRECE niñera JOVEN, INDEPENdencia 1532. v8

SIRVIENTA SE OFRECE, MONTES DE Oca 2135. v7

SIRVIENTA SE OFRECE, ENTIENDE algo de cocina, Godoy Cruz 1645. v7

SE OFRECE AMA DE LECHE RECIEN llegada de España, Av. Forest 1476.

SIRVIENTA GENERAL SE OFRECE PAra dormir á fuera, Chile 864, p. 2o. v7

SIRVIENTA QUE ENTIENDE DE COCIna se ofrece, Paraguay 562, p. 10. v7

SE OFRECE señora PARA CRIAR niño de pecho en su casa, Cabrera 1871. v8

SIRVIENTA PARA TODO TRABAJO, se ofrece, Estados Unidos 553, pieza 9.

SE OFRECE UNA SIRVIENTA PARA todo trabajo menos cocina, Paraná 2972. v8

SE OFRECE MUCHACHA JOVEN PARA niñera y otros quehaceres, Cangallo 1122 v9

SE OFRECE PORTERO CON BUENAS recomendaciones, Callao 1065, P. Fonticha. v8

SE OFRECE MUCAMA PARA COMEDOR con recomendaciones, B. Mitre 1856. v8

SIRVIENTA RECOMENDADA SE OFREce, entiende de cocina, C. Calvo 2890. v8

SIRVIENTA O MUCAMA SE OFRECE, para casa de corta familia, Salta 830. v7

SE OFRECE COCINERA ARGENTINA, con práctica de 7 años, Cerrito 231. v8

SE OFRECE AMA DE LECHE, JOVEN, italiana, para criar en su casa, Tacuarí 2058, pieza 11. v7

SIRVIENTA ITALIANA PARA TODO servicio se ofrece, con recomendación, Campichuelo 671.

SE OFRECE señora FORMAL PARA COcina y demás quehaceres, Independencia 947. v8

SE OFRECE MUCAMA FORMAL PARA corta familia con recomendaciones, Sáenz Peña 523, pieza 12.

SE OFRECE señora CON HIJA DE 12 años, vascas, para todo trabajo, Achupallas 129, altura San José 1200. v8

SEÑORA FORMAL PARA MUCAMA Ó COcinera con buenas recomendaciones se ofrece, Anchorena 849. v9

SE OFRECE MUCHACHA PARA COCInera ó mucama, es competente y sin pretensiones, dirigirse Ecuador 1595.

SE OFRECE COCINERA DE PROFEsión, alemana, dirigirse por carta ó personalmente, Ayacucho 190. v9

SEÑORA española, SE OFRECE PARA trabajo doméstico, de 2 á 6 p. m., Sgo. del Estero 558.

SIRVIENTA Y MUCHACHA SE OFREcen, todo trabajo, Arcoiénaga 777, pieza 16.

SIRVIENTA SE OFRECE, RECIEN venida de para corta familia, Bmé. Mitre 2530, pieza 10. v8

SEÑORA FORMAL SE OFRECE PARA MUcama de adentro ó cocina sencilla, Esmeralda 988.

SEÑORA TRABAJADORA SE OFRECE PAra mediodía, cerca del domicilio, Rivadavia 2161.

SE OFRECE UN JOVEN FORMAL CON buenas recomendaciones, para portero de casa de familia, Vlamonte 1029.

SE OFRECE UNA niña DE 14 años, PAra casa de familia presentada por sus padres, tratar, Charcas 3362.

SE OFRECE COCINERA FORMAL PAra cocina familia, tratar, calle Bolívar 541, 2o piso 29 v8

SE OFRECE UNA MUCHACHA DE 20 años, española para casa familia, buenas recomendaciones, Lerma núm. 1.

SE OFRECE COCINERA, REPOSTERA de 80 á 100 $, buenas recomendaciones, vasco española, Belgrano 1472. v8

SE OFRECE SIRVIENTA O MUCAMA, sabe de cocina, vasco-española, Bmé. Mitre 1671.

SIRVIENTA SE OFRECE PARA TODO servicio de corta familia, Charcas 2351, pieza 2.

SE OFRECE UNA señora PARA COCINA sencilla, para corta familia, Defensa 1030.

SIRVIENTA SE OFRECE PARA CORTA familia, entiende de cocina sencilla, recomendada, Piedras 490.

SE OFRECE UNA señora PARA MATRImonio solo ó para artista, para los quehaceres de casa, Bonpland 1570.

SE OFRECE MUCAMA O SIRVIENTA, con buenas recomendaciones, Alsina No. 2071.

SE OFRECE MUCAMA DE COMEDOR O de adentro, ó sirvienta, para todo, entiende algo de cocina, Liniers 1041. v8

SE OFRECE SIRVIENTA O MUCAMA para corta familia, entiende de cocina, Venezuela 2731. v9

SE OFRECE SIRVIENTA española, DE edad, con cama, tiene recomendación, Cerrito 788.

SIRVIENTA JOVEN española RECIEN venida, se ofrece, sin pretensiones, calle Lima 1443, comedor.

SIRVIENTA PARA CORTA FAMILIA se ofrece, con buenas recomendaciones, Tacuarí 374.

SE OFRECE JOVEN de 13 á 20 años, vascoespañol, para cualquier trabajo, Estrella 263.

SE OFRECE MUCAMA PARA CUALquier trabajo menos cocina, con buenas recomendaciones, Alsina 2216. v8

SE OFRECE señora PARA TODO TRAbajo menos cocina, sin cama, Castelli 35 ó por carta á D. A., pieza 43.

SE OFRECE SIRVIENTA PARA TODO trabajo, Tres Esquinas 665, B. R. altos

SE OFRECE JOVEN español, PARA portero y ordenanza, con buenas referencias, Rivadavia 755, Miguel Rodríguez. v8

SIRVIENTA SE OFRECE PARA TODO trabajo, dirigirse por carta ó personalmente, Salta 858, P. A.

SIRVIENTA QUE ENTIENDA DE COCInar para corta familia, se ofrece, sueldo 25 $, Cangallo 2489.

SIRVIENTA SE OFRECE PARA CORTA familia, buena presencia, Chile 852, pieza 2.

SEÑORA DESEA CUIDAR UN CHICO EN su casa de 2 á 4 años, acuerda General Paz 2441, dep. 4, Belgrano.

SE OFRECE UNA española PARA SIMpleza ó para entre horas, sabe cocinar, Perú 1531.

SEÑORA SERIA EDUCADA SE OFRECE para la dirección y quehaceres de casa de persona sola, Gurruchaga 1200.

SIRVIENTA PARA CHICA FAMILIA se ofrece, Tucumán 3539, por carta á B. posterior.

SE OFRECEN DOS MUCAMAS PARA HOtelería y mucama ó mucama y sirvienta, Perú 1175.

SE OFRECE señora PARA LIMPIEZA de escritorios ó casa particular, por medio día, Belgrano 2327, dep. 1.

SEÑORA RECIEN VENIDA, DESEA CUIdar persona sola, Esmeralda 418, 2o. piso.

SIRVIENTA GENERAL SE OFRECE PAra matrimonio, sueldo 30 á 35 $, pide pieza para el marido, Paraná 744.

SE OFRECE UNA SIRVIENTA PARA corta familia, entiende algo de cocina, Cangallo 965, altos.

SIRVIENTA SE OFRECE PARA TODO trabajo de corta familia, Azara 512, Barracas.

SEÑORA SOLA SE OFRECE PARA LOS quehaceres de casa, Santa Adelaida 412, B. al Norte.

SE OFRECE LAVANDERA Y PLANCHAdora para casa de familia ó en la casa, argentina, y con recomendaciones, Jujuy

## SERVICIO DOMESTICO OFRECIDO

SE OFRECE COCINERO ITALIANO de profesión para restaurant, dirigirse á M. N., Moreno 2220. v9

SE OFRECE SIRVIENTA española, PARA todo trabajo de corta familia, San Lorenzo 293. v8

SEÑORA SE OFRECE PARA COCINA sencilla y otros quehaceres, con recomendación, por carta solamente, Rincón 187.

SE OFRECE MUCAMA CON BUENOS Informes, que sabe coser, Paraná 744, pieza 17.

SE OFRECE UNA MUCHACHA RECIENvenida, para cualquier trabajo, Melo 422. v8

SE OFRECE SIRVIENTA Y MUCAMA, con buenas recomendaciones, Independencia 1513. v8

SE OFRECE señora FORMAL PARA COcina sencilla á mucama de adentro, Méjico 2679.

SE OFRECE AMA PARA CRIAR EN su casa, leche de un mes, sin pretensiones, Suárez 662, Boca.

SE OFRECE señora JOVEN PARA LAvar en casa de familia, por día, Castelli 24, pieza 42.

SE OFRECE MUCAMA PARA ADENTRO, sabe planchar y coser, Carlos Calvo 786. v8

Señora FORMAL SE OFRECE PARA acompañar señora sola, Azcuénaga número 1850.

SE OFRECE UNA COCINERA ORIENTAL para poca familia, sabe su obligación, B. Mitre 1294.

SE OFRECE UNA señora PARA MATRImonio, sabe su obligación, Charcas 2367, dep. 31.

SE OFRECE MUCHACHO español de 13 años para trabajo doméstico, Entre Ríos 947. v18

SE OFRECE MUCAMA PARA CORTA familia ó matrimonio solo, Pichincha 1412. v8

SE OFRECE SIRVIENTA PARA TODO servicio de corta familia ó matrimonio solo, dirigirse de 8 á 4, Cerrito 135.

SE OFRECE UNA señora PARA TODO trabajo, con una niña de 10 años, recién venidas, ó sola, Catamarca 1540.

SE OFRECE MUCHACHA de 12 años, niñera, recomienda su señora sola, Cochabamba 1044. v7

SE OFRECE SIRVIENTA PARA TODO trabajo, con buenas recomendaciones, Loria 2372. v8

SIRVIENTA FORMAL SE OFRECE, SAbe cumplir con su obligación, tratar San José 1369. v8

SE OFRECE UNA SIRVIENTA PARA todo trabajo, corta familia ó para la cocina, siendo sencilla, Larrea 756.

SE OFRECE UNA SIRVIENTA JOVEN, sería hasta las 11, hora en que sus patrones salen á Europa, C. Pellegrini 595.

SE OFRECE UNA señora PARA CRIAR chico de despacho en su casa, Rivero 554, Pueblo Pinero. v9

SE OFRECE SIRVIENTA QUE entiende de cocina, con buenas recomendaciones, Chile 1652.

SE OFRECE MUCAMA SERIA PARA casa de pensión, con buenas recomendaciones, Carlos Pellegrini 950.

SE OFRECE COCINERA JOVEN QUE sabe cumplir su obligación, Victoria número 1465.

SE OFRECE CRIADA española RECIEN venida, de 18 años, ocurrir Triunvirato 2766, Villa Ortúzar.

Señora SE OFRECE PARA CORTA FAmilia que entienda de cocina, con una hija de 11 años, Medrano 35.

SE OFRECE MUCAMA ARGENTINA, de comedor, entiende bien su obligación, con informes, Bermejo 1173.

Señora E HIJO DE 15 años, SE OFREcen, ella para todo trabajo, él cochero, Al González, Jujuy 1051.

SIRVIENTA SE OFRECE, CON RECOmendaciones, para todo trabajo, B. Mitre 4414. v8

Señorita SE OFRECE PARA MUCAMA, de adentro ó de comedor, sabe lavar y planchar, Venezuela 785. v8

SE OFRECE señora FORMAL PARA servicio de matrimonio sin hijos ó persona sola, Ombú 785. v7

SIRVIENTA española SE OFRECE, SAbe algo de cocina, Córdoba 1454, sueldo 25 pesos.

Señorita ITALIANA SE OFRECE, MUCAma de adentro, habla también francés, Anchorena 775. v8

SE OFRECE SIRVIENTA PARA CORTA familia con una hija de 6 años, Venezuela 946.

SE OFRECE MUCHACHA PARA COCIna sencilla ó mucama, Av. de Mayo 861, 1er. piso.

SIRVIENTA PARA CORTA FAMILIA SE ofrece, entiende de cocina, Lafuente 571, Flores.

SE OFRECE SIRVIENTA PARA TODO trabajo de corta familia y entiende de cocina, calle Méjico 1136. v7

SE OFRECE SIRVIENTA JOVEN RECien venida, para casa de corta familia, Cuyo 1546, pieza 26. v7

SE OFRECEN DOS SIRVIENTAS PARA ciudad ó campaña se prefiere juntas, Artes y Oficios 315. v7

SE OFRECE UNA SIRVIENTA RECien venida española de 22 años, General Urquiza 464, departamento 3. v7

SE OFRECE COCINERA FORMAL CON buenas recomendaciones, Paraguay 944, pieza 28. v7

SE OFRECE señora CON UNA CHICA de 7 años, para cocina sencilla y otros quehaceres, Defensa 735, pieza 18. v8

SE OFRECE MUCHACHA JAPONESA, de 19 años, sabe trabajar de vochería, mucama ó sirvienta, Patricios 474 v8

Señora ITALIANA, ROBUSTA Y DECENte, se ofrece para criar en su casa, muy buena leche, Pavón 1842. v7

Señora SERIA SE OFRECE PARA TODO trabajo, para matrimonio solo ó señora sola, Moreno 2149, dpto. 2. v7

SE OFRECE COCINERA SERIA PARA corta familia, con ó sin cama, tratar Rawson 565. v7

SE OFRECE señora española PARA LAvar ropa en su casa, Mariano Acosta 947. Florencia. v7

Señora formal SE OFRECE PARA cocina únicamente de corta familia, sueldo 35 $, Poste Restante, sucursal 40, M. V. 12

SE OFRECE señora ARGENTINA PARA todo trabajo con cama y un chico de 2 años, Vera 2740, esquina Dorrego. v8

SE OFRECE señora FORMAL, ITALIAna, unos días de la semana, para lavar ó planchar, Honduras 2068, Palermo. v8

Señora ARGENTINA se OFRECE PARA cocina sencilla, y otros quehaceres, persona sola ó corta familia, Buines 4. v8

Señora EDUCADA SOLICITA URGENTEmente cualquier puesto de confianza, ya sea para casa particular ó escritorio, Lima 533.

SE OFRECE señora COCINERA española para cocina inglesa, aunque tenga alguna otra cosa que hacer, Piedras 1268, baños.

Señorita JOVEN, DESEA COLOCARSE en casa de matrimonio solo ó como familia, sin pretensiones, por carta Maipú 88. v9

SE OFRECE señorita ITALIANA, CON buenas recomendaciones, para niñera, sabe muy bien de costura, dirigirse personalmente, Avda. M. Quintana 367, A. VI

SE OFRECE señora FRANCESA CON UNA y con una chica de 11 años para todo trabajo, calle Lavalle 2044, esquina Cubilito. v8

SE OFRECE AMA PARA CRIAR EN SU casa con buena y abundante leche de la difte. de chico será bien atendido, Honduras 1685, Palermo. v8

Señora JOVEN CON niña DE 7 años, DEsea colocación de ama de llaves con persona respetable, no dan y se piden referencias (casa). 1561. v9

Señora JOVEN SE OFRECE PARA COcina y algunos quehaceres, cocina bien y hace recomendaciones, no se admiten ofertas, Cangallo 673, 2o. piso, dep. 4.

SE OFRECE COCINERA PARA COCINA sencilla y algún otro trabajo en casa de negocio ó casa particular, con recomendaciones, Helguera 3335, pieza 16. v8

Señorita española SE OFRECE PARA mucama de adentro, sabe su obligación, recomendada, Estados Unidos 767, pieza 17. v8

SE OFRECEN MADRE é HIJA, la madre cocinera, la hija mucama, con buenas recomendaciones, tratar Guardia Vieja 1378. v8

SE OFRECE MATRIMONIO español, JOven, sin hijos, para el campo, ella cocinera y el carpintero ó otro trabajo, Lima 1835. v8

SE OFRECE MUCHACHO DE 15 años PAra mucamo de toda confianza, ó otro trabajo, con recomendaciones, Carlos Calvo 1193

Señora FORMAL SE OFRECE PARA COcinar con pieza, para el marido ó su cama, 24[illegible] Venezuela, pieza 18, con recomendaciones. v8

Señora JOVEN SE OFRECE PARA TRAbajar medio día en casa de familia decente, prefiere por la tarde, Lavalle 2038, altos.

SE OFRECE señora FORMAL PARA TOdo servicio de matrimonio solo, con recomendaciones, Humberto I 3172, entiende de cocina.

SIRVIENTA O MUCAMA SE OFRECE para corta familia, con buenos informes, de buena presencia, Tacuarí 758, pieza 4 altos. v7

SE OFRECEN DOS MUCHACHAS RECién venidas, dirigirse personalmente Castro Barros 1535, buena presencia, de 13 años. v7

Señora JOVEN SE OFRECE PARA SERVIcio de matrimonio solo ó corta familia con un chico de 5 meses, no se fija en el sueldo siendo la casa buena, dirigirse por carta ó personalmente, Universidad 1058, Barracas al Norte. v7

## SERVICIO DOMESTICO OFRECIDO

SE OFRECE SIRVIENTA PARA MATRImonio solo ó corta familia, con hija para todo menos cocina, tratar por carta ó personalmente, Tejedor 815. v7

Señora FORMAL CON UN HIJO SE ofrece para casera ó manejo de casa, de personas solas, con buenos informes, tratar Arenales 1223. v7

Señora PARA TODO SERVICIO SE ofrece para casa de negocio ó familia, en la capital ó campaña, pocas pretensiones, tiene un niño de 20 meses, B. Mitre 3130. v7

Señora española, CON CHICO DE 3 años, se ofrece sola ó con el chico, para casa de familia, sabe coser á máquina, dirigirse personalmente, B. Mitre 3530, pieza 21. v8

SE OFRECE UNA señora FORMAL RE comendada con una niña de 14 años para cualquier trabajo sencillo de corta familia ó gobernar casa de personas solas de respeto, ciudad ó campo, Moreno 2201. v8

SE OFRECE señora española, RECIEN venida, cuidando un poco de cocina, con una hija de 15 años para niñera, desean colocarse juntas, con ó sin cama, Independencia 1416. v7

SE OFRECEN MADRE E HIJA, vascoespañolas, la madre cocinera, la hija mucama ó niñera, con buenas recomendaciones, dirigirse calle Alvarado 1840, entre Salom y Santa María, B. al Norte. v8

SIRVIENTA VASCA SE OFRECE DE profesión, cocinera, y apta para servicio doméstico, con chico que no impida su trabajo, no pretende sueldo, sino buen trato y cama y plaza para su marido, por carta L. Urange, Herrera 1293, dept. 11. v7

SE OFRECE UN MATRIMONIO CON UN chico de 9 años, la señora sabe lavar, zurcir y fotografiar á mano, el hombre para cualquier trabajo y el chico puede servir para mandaditos, sabe escribir y leer, dirigirse á E. M., Quesada 2485. v9

UN JOVEN DE 19 años, español, OFREcese para cualquier trabajo, Toicahuano 382.

UNA señora E HIJA SE OFRECEN PAra cocina sencilla y mucama, las dos para la misma casa, informes Tucumán 1999. v9

VALET DE CHAMBRE, HOMBRE FORmal, muy serio y muy recomendado y que está bien acostumbrado al servicio de señores, se necesita, 25 de Mayo 577

## VIALIDAD

PROVINCIA DE BUENOS AIRES. — Ministerio de Obras Públicas.—EDICTO. —Citase á los propietarios del partido de Lomas de Zamora, comprendidos dentro de las siguientes líneas: por el Norte, las calles Nazzini y Rosales, que separan ese partido del de Avellaneda; por el Este, la Avenida General Rodríguez; por el Sur, la calle Pereyra Lucena, y por el Oeste, las calles Tucumán, Ayacucho, Pringles, Elcia Verdoya, Arcadia, Plata y Coronel Timote; para que dentro del término de un mes de la fecha de esta publicación, concurran al Departamento de Ingenieros, sección Hidráulica, Centro de Ingenieros, sección Hidráulica, Caminos y Anexos, á fin de que presten su conformidad sobre el cálculo de superficie de sus respectivas propiedades y rectifiquen cualquier dato equivocado que hubiere en el plano catastral que servirá de base para el cálculo de la contribución de afirmado que les corresponda pagar por el adoquinado del camino de Avellaneda á Lomas de Zamora. Se previene que vencido el plazo señalado, no se atenderá reclamo alguno por diferencia de superficie. — La Plata, Abril 26 de 1912.—Martín E. Miguens, of. mayor. v10m

PROVINCIA DE BUENOS AIRES.—Ministerio de Obras Públicas.—EDICTO. —Citase á los propietarios del partido de Avellaneda, comprendidos dentro de las siguientes líneas: por el Norte, la Avenida General Mitre y el Riachuelo, por el Este la Avenida Pavón, por el Sur las calles Mazzini y Avenida Rosales, que separan ese partido del de Lomas de Zamora, y por el Oeste con las calles Presidente Urquiza, Casares, A. Landa, Vlamonte, C. Calvo, Rodríguez, E. Homet, Rivadavia, B. Irigoyen, General Balcarce, C. Arias, General Las Heras, Quito, M. Paz, Santa Fe, Artes y Oficios, Avenida Rivadavia, Chile, Chubut, Perú, 3a. Galicia, Santa Cruz, Méjico, Neuquen y Cauce Viejo del Riachuelo, comprendiendo la Isla de Centenario, para que dentro del término de un mes de la fecha de esta publicación, concurran al Departamento de Ingenieros, sección Hidráulica, Caminos y Anexos, á fin de que presten su conformidad sobre el cálculo de superficie de sus respectivas propiedades ó para que rectifiquen cualquier dato equivocado que hubiere en el plano catastral que servirá de base para el cálculo de la contribución de afirmados que les corresponde pagar por el adoquinado del camino de Avellaneda á Lomas de Zamora. Se previene que vencido el plazo señalado, no se atenderá reclamo alguno por diferencia de superficie. —La Plata, Abril 26 de 1912.—Martín E. Miguens, of. mayor. v10m

## NAVEGACION

COMPAÑIA ARGENTINA DE NAVEGAción Nicolás Mihanovich, Ltda.—Línea entre Buenos Aires y Montevideo.—Con escalas á las 10 p. m. servida por los acomodados y lujosos vapores "Polo", "Londres", "Vlona", "Tritón", "Paris" y "Venus". Además salen todos los días de 7 p. m. los nuevos vapores "Roma" y "Madrid".

Línea del Uruguay—Salidas de Buenos Aires para el Salto y escalas los martes y jueves á las 5 p. m. Sábados y domingos á las 11 a. m. este vapor está en combinación con el tren de Concordia á Corrientes y el vapor que sale los martes á las 5 p. m. está en combinación con el tren que sigue de Concordia á Posadas.

Línea del Paraná Alto Paraná (hasta Posadas) y Paraguay (hasta Asunción).—Con los espléndidos vapores "Guarany", "Lambaré", "Berna", "Bruselas", "Asunción" y "Corumbá" que salen de la dársena Sur todos los domingos y jueves á las 4 p. m.

Salidas los martes hasta Formosa y los sábados hasta Asunción con los vapores "Montevideo", "María Manuela", "Centauro", "Las Mercedes" y "Berlín".

Línea del Alto Paraná—Salidas de Corrientes para Posadas todos los lunes y jueves á las 8 a. m. en combinación con los vapores que salen de Buenos Aires los domingos y jueves.

Línea á Corumbá—Salidas de Asunción para Corumbá los sábados con los vapores "Leda" y "Posadas" de la empresa Vierci Hermanos.

Línea directa á Gualeguaychú—Servicio por el vapor "Golondrina" que sale de la dársena Sur todos los miércoles y sábados á las 6 p. m.

Línea directa á Concepción del Uruguay—Servida por el vapor "Rivadavia" que sale los miércoles y sábados á las 3 p. m.

Línea Buenos Aires, Colonia, Carmelo y escalas.—Servicio por el vapor "Luna" que sale de la dársena Sur todos los miércoles viernes y domingos á las 8 a. m.

Línea del Sur—Vapor rápido "Rawson" para San Antonio, Madryn y escalas hasta Río Gallegos.

Vapor "Patagonia", con carga y pasajeros para todos los puertos.

Vapores de carga y pasajeros "Centenario" y "Pellegrini".

Para informes, dirigirse á la administración, calle 25 de Mayo esq. Cangallo.

Nota: La empresa se reserva el derecho de modificar el presente itinerario sin previo aviso.

PRECAUCION: ESTE VAPOR HA TERMINADO su descarga en la dársena Norte, sección 3a. La reunión tendrá lugar en los días 6 y 7 del corriente de 2 á 10 de la mañana.

LA NACIONAL VARELA — LA MOVILIDAD de la carga de este vapor se verificará el día 7 del corriente de 1 á 3 p. m. en la dársena Norte, sección 2a., debiendo los interesados presentar sus boletas originales y hacer toda declaración en el término de 48 horas, de lo contrario no se pagarán faltas. Buenos Aires, 6 de Mayo de 1912.—João Pinto Bandeira, agente.

VAPOR ISLA DE PANAY — ESTE vapor ha terminado su descarga en el dique 3, sección 1a. La reunión tendrá lugar los días 7 y 8 del corriente de 8 á 10 de la mañana. Las mercaderías no presentadas en los días indicados no se atenderán antes del día 20 pasado dicho término no se atenderá ninguna declaración. Agotos Gonellas, A. López y Cía. v8

## BANCOS Y COMPAÑIAS ANONIMAS

BANCO FRANCES DEL RIO DE LA PLAta, Reconquista 157, Buenos Aires.—De acuerdo con el artículo 8 de los estatutos, el directorio ha resuelto emitir una nueva serie de 10.000 acciones. En consecuencia, desde el 1o. de Mayo hasta el 30 de Junio próximo inclusive, queda abierta en el local del Banco la suscripción de dichas acciones. Los señores accionistas deberán solicitar por escrito dentro de ese plazo, por medio del boleto que les será remitido en este Banco, las acciones que deseen adquirir, teniendo presente que el tipo de emisión es de 140 pesos (ciento cuarenta pesos moneda sellada) por cada acción de 100 pesos oro sellado nominales, y que la suscripción y pago están sujetas á la forma establecida por los est

# LA HUELGA MINERA DE INGLATERRA

## Principio del conflicto

## EL "MINIMUM" DE SALARIO

## ACTITUD DE LOS OBREROS

(Especial para LA PRENSA)

Londres, Marzo de 1912.

La huelga Negra, según se ha dado en llamarla, ha comenzado ya, y las opiniones emitidas acerca de su probable duración, son muy contradictorias. Hay quienes creen que los mineros están determinados á tomar un descanso á expensas de los fondos de la Unión, á que han venido contribuyendo. Habiendo comenzado el "juego", sentirán la necesidad de seguir jugando, por lo menos, una semana, ó tal vez una quincena. Otros hay que opinan que, por lo menos, transcurrirá un mes antes de que pueda llegarse á ningún arreglo. Este parecer está fundado en la creencia de que la Federación de Mineros se aferrará probablemente á su escala de salarios mínimos individuales, y en este caso la huelga deberá prolongarse, por lo menos, el tiempo necesario para agotar los fondos de las secciones menos ricas de la Federación.

De la paralización que resultará para la industria nacional, puede deducirse una idea del siguiente cuadro:

Producción diaria de carbón, toneladas, 844,843; valor aproximado de la misma, libras esterlinas 1.000.000; mineros actualmente en huelga, 1.032.000; trabajadores que en breve estarán sometidos al paro, 200.000; pérdida semanal de los obreros, libras esterlinas 900.000; precio del mejor carbón, 2 libras esterlinas la tonelada.

Las compañías de ferrocarriles, que se han ocupado activamente de precaverse contra este movimiento, han acumulado grandes cantidades de combustible; pero, con el objeto de poder prolongar sus servicios por el mayor tiempo posible, han efectuado en el número de trenes una reducción que varía entre 25 y 50 por ciento.

La mayor parte de los servicios reducidos comenzarán á funcionar el 4 de Marzo. La compañía South Eastern & Chatham, es la que efectúa las mayores reducciones en el número usual de trenes, pues sólo funciona la mitad. Han clausurado cierto número de estaciones suburbanas, y muchos obreros que acuden á la ciudad, se ven obligados á valerse de tranvías.

Más de 400 trenes han dejado de circular en las líneas combinadas de las compañías London y North Eastern, y Lancashire y Yorkshire, y hasta que se llegue á un acuerdo, los empleados de las estaciones no trabajarán sino tres días por semana.

Los precios de los alimentos están en alza en muchos puntos, y seguirán encareciéndose mientras dure la huelga.

A diferencia de las huelgas de ferrocarriles, no se hacen sentir con tanta intensidad los efectos inmediatos del movimiento. La mayor parte del público ha adoptado medidas de precaución; pero la desorganización irá creciendo, á medida que transcurran los días, y las provisiones de carbón se vaya agotando. En las huelgas de ferrocarril, la desorganización se hizo sentir, sobre todo, al principio.

En los primeros días de la semana pasada eran aparentemente los dueños de minas quienes se oponían á un arreglo; ahora es evidente que la resistencia viene de los obreros. En su "referéndum" de Enero pasado, reivindicaron el principio del "minimum" de salario. Esta reclamación ha sido satisfecha. El gobierno aceptó el principio, é indujo al 65 por ciento de los dueños de minas á aceptarlo; además, anunció su resolución de obligar al 35 por ciento restante, quienes, basándose en que tienen firmado un arreglo con los obreros por algunos años más, sólo cederán, si el parlamento los obliga.

Los mineros habían alcanzado, pues, un gran triunfo, y sólo se necesitaban negociaciones en los diversos distritos para sancionarlo por un arreglo. Pero, al llegar á este punto, los jefes del movimiento se negaron á aceptar nada que no fuese el reconocimiento de la escala de salarios mínimos, que habían redactado ellos mismos, con fecha 2 de Febrero. Esta escala de salarios mínimos diarios, es la siguiente:

MINEROS DE FONDO

Yorkshire, 7s. 6d.; Lancashire, 7s. 0d; Midland Federation, 6s. to 7s.; Derbyshire, 7s. 1 1|2d to 7s. 6d.; Notts, 7s. 6d.; N. Galas, 6s. 0d.; Leicester, 7s. 2d.; S. Derby, 6s. 0d.; Somerset, 4s. 11d.; Bristol, 4s. 11d.; Escocia, 6s. 0d.; S. Gales, 7s. 1 1|2d. to 7s. 6d.; Northumberland, 6s. to 7s. 2d.; Durham, 6s. 1 1|2d.; Cumberland, 6s. 6d.; Cleveland, 5s. 10d.; Selva de Dean, 5s. 10d.

"El salario mínimo individual para todos los trabajadores á destajo, fuera de los mineros de fondo, será arreglado en los diversos distritos, y deberán acercarse en lo posible á los salarios actuales.

"Ningún adulto que trabaje en el subsuelo, recibirá un salario inferior á 5 chelines por día. Esto no se aplicará á Bristol, ni á la selva de Dean.

"En vista de que los salarios pagados á los obreros del subsuelo (pagados por día de trabajo), son complejos, en general, dejamos este punto, para ser discutido en los distritos, con recomendación de que los representantes de los obreros traten de dejar convenido un "minimum" de salario local en cada distrito, y sobre la base de que ningún obrero adulto recibirá menos de 5 chelines diarios."

La cuestión que actualmente se discute mucho es saber si será presentado ó no el proyecto de ley estableciendo el "minimum" de salario. Es obvio que las dificultades del gobierno comenzarán en cuanto se establezca dar forma á esta propuesta. Solamente una ley podrá definir el amplio principio del salario mínimo; el valor actual de ese salario debería ser sometido á reformas de tiempo en tiempo por los comités de los diversos distritos. Esas modificaciones no pueden ser efectuadas sin oir previamente á los representantes de ambas partes por una autoridad independiente designada por el gobierno, cuya decisión sea final y obligue á ambas partes. Esto implicaría el arbitraje obligatorio que encuentra mucha mayor resistencia entre los obreros que entre los patrones.

Desde el punto de vista de los dueños de minas, la legislación será considerada solamente como un alivio traído en una situación intolerable. Si el Estado interviene mediante una legislación, ésta deberá ser compulsiva tanto para los obreros como para los patrones. No puede concebirse que un gobierno asuma poderes compulsivos que no tengan efecto sobre las dos partes".

Entre los mineros se reconoce que el poder de las "Trade Unions" se verá muy reducido, si todas las propuestas y conflictos referentes á los salarios deben ser resueltos por una oficina de salarios. Dicen que están dispuestos á aceptar cualquiera salvaguardia razonable, tal como la formación de comités mixtos con un árbitro independiente para entender en los conflictos y ocuparse de aquellos obreros que no muestran disposición á ganar un salario mínimo; pero se oponen á que se adopten medidas para el "minimum" de producción ó contra la facultad de declararse en huelga.

Si ha de adoptarse alguna legislación, deberá, por supuesto abandonarse la escala de salarios preparada por los mineros como tipo del "minimum" irreducible. No es probable que lo hagan mientras no se den cuenta de los sufrimientos de los demás trabajadores, hacia quiénes no han demostrado hasta ahora ninguna simpatía. Mientras no empiecen á sufrir personalmente el aguijón de la necesidad. Los obreros más pobres y los que se ven sin trabajo, serán los que sufrirán más.

Una escena dramática señaló el principio del conflicto. La mayor parte de los obreros parecen animados de un espíritu de los días de sueldo y parecen estar convencidos de que la violencia no es favorable á su causa.

La huelga tendrá como efecto la clausura definitiva de cierto número de pozos de extracción. El pozo de Hulsh y el de Radstock en el Oeste de Inglaterra, propiedades de la Worthington Collieries Company, que ha venido trabajando durante cerca de un siglo y daba ocupación á 120 hombres, dejarán de funcionar definitivamente. Estos pozos han sido mantenidos en explotación con el objeto principalmente de dar trabajo á los antiguos obreros. Se han adoptado medidas para clausurarlos. Varios de los pozos de lord Dudley en Staffordshire, serán cerrados también probablemente.

El consumo de carbón en Inglaterra ha venido creciendo de 10 millones de toneladas en 1800 á 80 millones en 1860 y 180.000 millones en 1910. Londres consume actualmente 16 y 1|2 millones por año.

Harold Neill

# OBRAS DEL SUBTERRANEO -- TIPO DE LAS ESTACIONES NORMALES

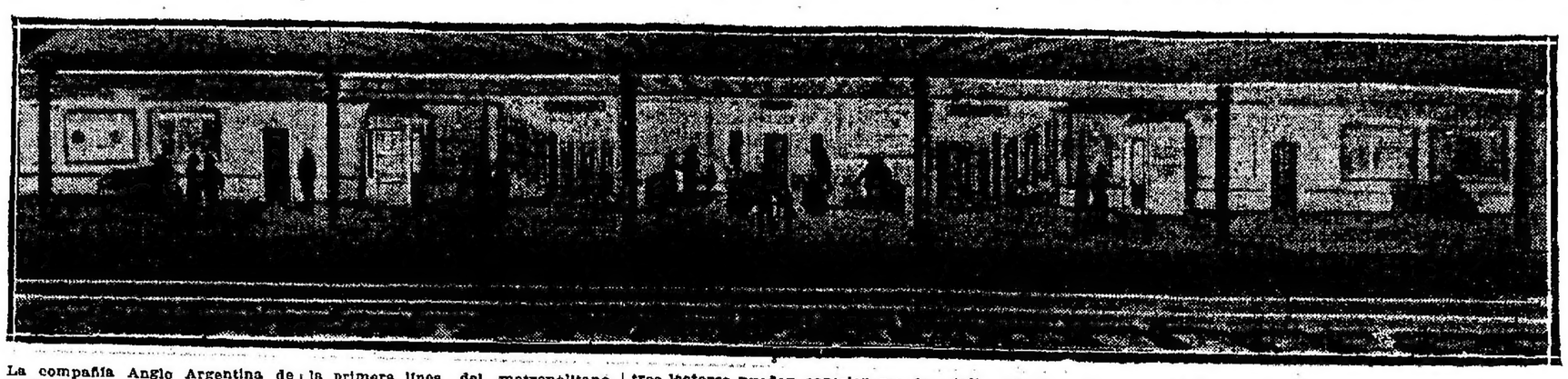

La compañía Anglo Argentina de tranvías ha remitido á la consideración de la Intendencia Municipal los planos definitivos de las estaciones intermedias que se construirán en la primera línea del metropolitano.

De dichos planos, que se encuentran en el departamento de obras públicas para su estudio, hemos tomado una reproducción, á fin de que nuestros lectores puedan apreciar sus detalles.

Se trata de un tipo de estaciones normales, ó intermediarias, cuya construcción permitirá analizar ciertos detalles técnicos que se especializan en la memoria respectiva.

Sin perjuicio del estudio previo que hará la Municipalidad, es casi seguro que en la construcción de la primera estación intervendrá el D. E. de la Municipalidad para introducir aquellas reformas que aconseje la experiencia en las naciones del viejo mundo.

# CAJA DE CONVERSION

## El oro en depósito

### REMESAS QUE SE ESPERAN

Nuestros pronósticos sobre la afluencia de oro á la Caja de Conversión se van confirmando; sostuvimos, al comenzar el año, cuando ya no se podía dudar del brillante buen éxito de las sementeras de 1911, que el metálico afluiría al país en grandes sumas, tanto por la diferencia en los saldos del comercio exterior, cuanto por las importantes y nuevas inversiones de la mayoría de las sociedades anónimas que operan en el país. Tal pronóstico es hoy una hermosa realidad, que se acentúa á diario, como lo hemos visto en Abril próximo pasado, después de la cesación de la situación irregular que crearon las huelgas.

Existen hoy en la Caja de Conversión más de 205.000.000 de pesos oro, con aumento de cerca de nueve millones sobre igual fecha de 1911, y no nos extrañaría que al clausurarse el primer semestre del año en curso el "superávit" excediera de 25.000.000 de pesos oro. Para conjeturar esto tenemos como base, no solamente los aumentos de capitales de las compañías, que neutralizarán, con creces, las extracciones para pago de dividendos, sino el importe de la gran cosecha de maíz lista para exportar, pues aun no ha salido más que una parte insignificante.

Esa cosecha, que permitirá enviar al exterior arriba de 4.000.000 de toneladas de grano, inmediatamente después de hechos los embarques de trigo, lino y avena, en fechas en que han sido liquidadas las asignaciones del capital á las acciones, arrojará á la República no menos de sesenta millones de pesos oro, esto, calculando muy bajo, libre de fletes marítimos. $ 1.50 oro por cada 100 kilogramos de grano.

¿Cómo no esperar, entonces, que para antes de terminar el año la Caja de Conversión guarde en sus arcas doscientos cincuenta millones de pesos oro? Al avanzar este pronóstico sólo aceptamos un aumento de treinta y cinco millones oro, sin tomar en cuenta que solamente el maíz, "inexportado", dará casi el doble.

# PUERTO DE LA CAPITAL

### VAPORES DESCARGANDO EN LOS DIQUES

## Giros otorgados durante el día de ayer

El jefe de explotación de la dirección general del puerto de Buenos Aires, informó ayer que quedaron esperando giro en la rada exterior los vapores siguientes: "Chasell", entrado el 3 de Mayo, con carga general; "Atlantic City", entrado el 4 del mismo mes, con carbón para la Compañía Alemana Transatlántica de Electricidad; "Spilsburry", entrado el 5 con carbón para la compañía de gas.

Dentro del puerto, esperan giro los vapores siguientes: "Mont Ross", llegado el 30 de Abril con carga general, que debe descargar en Barracas; "Bahía Blanca", llegado el 3 de Mayo, y, "Tucumán", el 5, con carga general.

Durante el día de ayer, entraron en la zona del puerto 83 vagones de varias compañías ferroviarias, y salieron con carga del mismo, 38; entraron vacíos, para cargas, 35 vagones y salieron 100.

De los 251 vagones del puerto, estaban destinados, ayer á las 5 de la tarde, 226; en compostura 9, y disponibles 16.

Anoche de 7 á 11 trabajaron en las operaciones de descarga, los siguientes vapores:

"Plata", con 2 guinches en la sección 4 del dique 4; "Giessn", con 1, en la segunda del dique 3; "Orcadian", con 1 guinche en la tercera sección del dique 2; "Cuyland", con 1, en la tercera del dique 4; "Sicilia" con 2 en la 1a. del dique 3; "Ryniand" con 2 en la 1a. del 2; "Ocean Prince", con 1 en la B del dique 1; "Hostilius", con 1 en la segunda del 1; "Italia", con 4 en la 1a. del dique 4; "Norderey", con 2 en la séptima del 4; "Argentina", con 1 en la octava del 4; "Doña Ida", con 2 en el costado Este del dique 4.

Descargaron, además, las lanchas dejadas con mercaderías por los siguientes vapores: "Francesca", con 1 guinche en la sección cuarta del dique 3; "Pardo", con 2 en la tercera del 3; "Aragón", con 2 en la segunda del 4; "Regina Elena", con 1 en la segunda del 4.

Ayer fueron otorgados los siguientes giros: "Nordhavet", á Catalinas Norte; "Barhenfeld", á Catalinas Norte, para su descarga; "Raphael", á la dársena Norte sección quinta, á embarcar pasajeros; "Mascara", al dock Sur, á embarcar; "Flodden" al dique 4, parte Este, á embarcar frutos; "Helarrich Kaiser", al dique 1, desembarcadero, á continuar su descarga; "Weardale", á Barracas frente á la C. A. D. Carbón, á descargar carbón; "Atlántico", al dock Sur á esperar órdenes; "María de Larrinaga", al dique 2, elevadores á cargar 3.000 toneladas trigo; "Santos", á la dársena Norte, cabecera Sudoeste fondeado, á esperar giro; "Entre Ríos", al dique 4, frente á la plazoleta, á terminar su descarga; "Siena", á la dársena Norte, sección 6, á embarcar pasajeros; "Guazú", de la Boca, sección removido, á descargar fruta; "Wyneric", á la cabecera Noroeste del dique 1, á esperar giro; "Bolivia", á la Boca, sección removido, á cargar; barca "Ruthwell", á la Boca frente á la calle Coronel Salvadores en segunda, semana del vapor "Elswick Lodge", á descargar 2.600 toneladas de adoquines de piedra; pailebot "Estrella Polare", á la Boca, sección removido; "Persia", al dique 3, elevadores, á cargar; "Africana", al dique 3, elevadores, á cargar; "Pellegrini", á la dársena Sur, en segunda andana del vapor "Austria" á cargar para los puertos del Sur; "Ecuador", á la Boca, sección removido, á cargar.

# FLOTA AEREA MILITAR

### TRABAJOS DEL AERO CLUB

## Iniciativas y ofrecimientos

En la reunión que celebró anoche la comisión del Aero Club Argentino, de acuerdo con la Sociedad Sportiva Argentina, nombró una comisión recolectora y fiscalizadora de las sumas de dinero de la subscripción popular para adquirir la flota aérea que será regalada al ejército. Ambas instituciones realizarán una activa campaña de propaganda, para estimular las iniciativas: recibirán las adhesiones, y facilitarán su trámite ante la comisión de fondos, la cual apoyará todo proyecto, cuando lo crea factible y de beneficio para el fin que persigue.

La empresa del teatro Ateneo ha ofrecido al Aero Club dar una función de beneficio para contribuir á la adquisición de la flota aérea militar. Las autoridades del Aero Club solicitarán del Ministerio de Guerra una banda del ejército para la noche de la función. La empresa del Ateneo ofrece, á la vez, su personal para la venta de las tarjetas postales, y hacer colocar alcancías en el interior del teatro, con la inscripción: "Pro aviación militar", con óbolo libre.

La subcomisión "Pro aviación" ha sido integrada con el piloto argentino, señor Teodoro Fels.

Por último, se aceptaron como socios á los señores teniente de fragata Melchor Escola, Enrique Green, Francisco S. Torres, teniente Alberto González Albarracín y subteniente Manuel Origone.

Hoy, á las 4.30 de la tarde, la comisión recolectora de fondos, de la que forman parte miembros del Aero Club y Sociedad Sportiva, se reunirá en la calle San Martín 344, para resolver diversos asuntos.

Ayer, por la tarde, la comisión de estudiantes del Colegio Nacional Nicolás Avellaneda, formada por los alumnos J. Morrison, A. Noble, Emilio Heine (hijo) y R. Texo, fué recibida en audiencia por el Ministro de Instrucción Pública, de quien solicitó permiso para hacer circular una lista de subscripción en todas las escuelas normales y colegios nacionales, con objeto de recolectar fondos para la flota aérea.

El doctor Garro felicitó á los jóvenes estudiantes y prometió despachar favorablemente la solicitud.

El médico uruguayo, doctor Juan Angel Golfarini, remitió ayer una nota al presidente de la sociedad Guerreros del Paraguay y retirados, invitándole á iniciar una subscripción, para secundar la obra empezada por la Sociedad Sportiva y Aero Club Argentino.

# CONSTRUCCIONES FERROVIARIAS

## 12.500 hombres en el trabajo

Terminadas las faenas agrícolas del año que demandaban gran número de brazos, y que obligaron á varias compañías de ferrocarriles á postergar la iniciación de nuevas obras, todos los trabajos han sido reanudados y comenzados con envidiable actividad, por el Central Argentino, Buenos Aires al Pacífico, Oeste, Gran Sud, Compañía General de Buenos Aires, y Córdoba y Rosario, por no citar sino las empresas cuyas líneas llegan á esta capital.

Según las informaciones que reunimos ayer, trabajaban en el día en obras ferroviarias alrededor de 9.500 hombres, y como para antes de terminar la actual quincena serán ocupados 3.000 más, cuando menos, á fines de mes habrá en acción en esas obras, 12.500 personas.

Todas las empresas de ferrocarriles tienen el mayor interés en terminar cuanto antes, los ramales proyectados, estudiados y con planos aprobados por el Poder Ejecutivo, puesto que, en su mayoría, cruzan zonas aptas para la agricultura y la ganadería, y que sólo esperan la llegada del riel, para entregar abundante carga al transporte.

# LA CRISIS DEL CARBON

## Normalidad que se acentúa

Puede afirmarse que el asunto de la carestía del carbón ha entrado definitivamente en un período de normalidad que será definitivo en pocos días más. Los cargamentos á flote con destino á nuestros puertos se cuentan por docenas, y ya nadie teme que pueda faltar combustible, ni aun en los casos que se trate de dueños de establecimientos que no tienen contratos con las carboneras.

Los altos precios que rigieron para el carbón, y que en algunos momentos alcanzaron hasta cerca de 20 pesos oro por tonelada, se han reducido hoy hasta 11 y 12, y no han de transcurrir todos los días de esta semana sin que el producto se venda á las cotizaciones corrientes de antes de la huelga minera.

Hoy, en conocimiento de los nuevos cargamentos en viaje, podemos ratificar lo que informamos días pasados, á saber, que los fletes marítimos para los cereales se reducirán mucho antes de terminar la primera quincena de este mes, por las muchas bodegas disponibles que habrá, una vez que los transatlánticos en viaje y en los puertos hayan desembarcado el combustible que traen á bordo.

# VENTAS E HIPOTECAS DE INMUEBLES

## Movimiento de Abril

La dirección de estadística municipal ha facilitado algunos datos referentes al movimiento relativo á ventas é hipotecas de inmuebles, habido durante el mes de Abril próximo pasado en la capital:

En ese mes se han vendido 1.370 propiedades, con 427.154.18 metros cuadrados de superficie, alcanzando un producto de pesos 20.976.695.71, cuyo precio medio es de pesos 49.10 por metro.

En el mes de Abril de 1911, se vendieron 1.038 propiedades, con una superficie de 830.149.01 metros cuadrados, por pesos 25.603.435.62, con un precio medio de pesos 30.84 por metro.

A pesar del aumento de precio de pesos 18.26 por metro, tenemos una disminución de 568 propiedades, 402.994.83 metros y 4.826.739.91 pesos.

En lo que respecta á las operaciones hipotecarias, durante el mes de Abril último, se hipotecaron 1.080 propiedades con 363.117.08 metros cuadrados de superficie, por el importe de pesos 17.574.917.22.

En cambio en el mismo mes del año pasado sobre 1.033 propiedades, con 431.694.59 metros cuadrados, el importe de las hipotecas alcanzó á 15.759.711.64 pesos, es decir un aumento de 47 propiedades y pesos 1.815.176.58, contra una disminución de 68.5.7.51 metros de superficie.

# ESCUELA NORMAL DE FLORES

## Desidia del Consejo de Educación

### PRETESTA JUSTIFICADA

Con motivo del estado en que se halla la escuela normal de Flores, de que nos ocupamos en la edición anterior, y para que se adviertan las responsabilidades del caso, agregaremos que el director del establecimiento, señor Herrera, dirigió al Consejo Nacional de Educación, en Mayo de 1911, una nota, solicitando se arreglara el edificio, nota que no fué atendida, á pesar de observarse en ella lo urgente que era tomar una resolución, en el sentido indicado. Durante este año, el director solicitó se ordenara fuesen tapados dos pozos ciegos que constituían un permanente peligro, y tampoco se le escuchó, viéndose entonces en la necesidad de mandar hacer el trabajo en uno de ellos y abonarlo, en parte, con los fondos que para eventuales tiene la escuela. Naturalmente, como esta partida apenas si alcanza para otros gastos, el pago no se ha efectuado, quedando un saldo á la fecha.

Como se ve, el Consejo descuida siempre á ese establecimiento y la oficina de arquitectura ha demostrado en este caso, poca atención.

Como la escuela no funciona desde el 26 de Marzo, los padres de las alumnas concurrentes á ese establecimiento resolvieron hacer pública su protesta por la desidia del Consejo, evidenciada en este caso en la forma que dejamos expuesta. Para hacer esa manifestación, un grupo de personas cuyas hijas concurren á la escuela de Flores, se reunirá el jueves á las 9 p. m., en uno de los salones de LA PRENSA y resolverá lo que crea pertinente á tal efecto. Es natural, es humano que se produzcan estas desaprobaciones á un cuerpo que descuida tan notoriamente sus deberes primordiales.

El secretario del consejo, señor Linares, nos manifestó ayer que se ha dado orden al director de la escuela normal de Flores, señor Herrera, para que gestione el arrendamiento de la casa que antes ocupó el establecimiento, situada en la calle Bella Vista. Estas gestiones, agrega, dieron buen resultado y se espera que en la segunda quincena del mes en curso la escuela podrá reabrir sus aulas en ese local.

Según nuestros informes, el antiguo edificio se encuentra en peores condiciones que el cerrado.

# ASOCIACION DE PERIODISTAS

## Reunión de la comisión directiva

### ACEPTACION DE SOCIOS

En el local de la Asociación de Autores tuvo lugar anoche, la reunión de la comisión directiva de la Asociación de Periodistas, con objeto de tratar diversos asuntos á la orden del día.

Se procedió á una revisión prolija de la nómina de socios presentados, con arreglo á las disposiciones de los estatutos, exigiéndose que todos ejercieran el periodismo activo en los diarios y revistas de la capital.

En la sesión de anoche quedaron aceptados como socios activos los siguientes señores:

Fernando Maldonado, Miguel J. Méndez, Nemesio Trejo, Eduardo R. Rossi, Natalio Bottana, S. Morteo, W. Peralta Rosa, Enrique Villarreal, Ernesto Piot, Roberto Barbagelata, Raúl Masson Lugones, J. Busich Escobar, Roberto Martínez Cuitiño, Guillermo Salazar, Federico Orcajo, Enrique García Velloso, Alberto Ghiraldo, José de Maturana, B. Toscano Villafañe, Edmundo T. Calcagno, Angel M. Méndez, Ricardo M. Patiño, C. Astudillo Menéndez, Rodolfo N. Luque, Federico A. Gutiérrez, N. Berón de Astrada, Jorge Taverné, Enrique Ferré, Luis Raúl Luque, Héctor Ghiraldo, Alberto Núñez, M. López Weijel, Carlos Sastre, Ismael P. Viñas, Antonio Corozza, Víctor French Matheu, Héctor Prieto Costa, J. Mejuto González, Humberto Cosentino, Luis L. Alta, J. Rongo, Germán Vega, Vicente Martínez Cuitiño, Alberto Salis, Benjamín García Torres, Manuel Rojas, Silveyra, Jacinto Pardo, Luis J. Maisonave, Eduardo del Saz, Ceferino J. Núñez, Florentino Florio, Joaquín de Vedia, F. C. Vidaurrázaga, Carlos M. Pacheco, J. C. Baranda Ieaza, Nicolás Lezzio, Francisco M. César, Julio Cobos Daract, G. Fernández de Villasante, Abelardo Ceballos, Luis M. Maldonado, Armando Calindri, Enrique Lapschutz, A. F. Valderrama, Ernesto Segoni, Oreste Bufalini, Pedro O. Jiménez, Héctor Núñez, Manuel Maldonado, Ricardo Dejean, E. Faccio Hebequer, Félix Casas, Dostheo López, Fox Santos Gollan (hijo), José Antonio Pagani, M. Berutti, Alberto Lafore Valerga, A. Zavalía Guzmán, A. E. Barbagelata, L. Fernández Duque, R. Cárcano del Campo, R. A. Pérez, Eduardo Hostachy, M. J. Cremieux, Luis Ramírez, J. B. Clara, Pedro E. Pico, J. A. Pardo, Juan A. Bonin, Lorenzo Bernabó, Carlos D. Nicora, P. de la Cruz Domínguez, Víctor Juan Guillot, Pablo de Arostegui, Rafael J. Ibáñez, Darío Becar Ibáñez, A. Olivera Cruz, E. D. Saporiti, Ignacio Orzali, H. Larre Orobio, Juan Luis Ferraretti, Rafael León Rodríguez, Enrique Dioscado, Tito Livio Zoppa, Horacio Guidobono, Santos Goñi, A. Fernando Cano, Angel Pérez Franco, Alfredo Ginepro, Luis R. Estrada, Juan Más y Pi, Julio S. Escobar, Vicente J. Fanelli, Héctor C. Mosca, Nilo Navarra, Humberto Sosaro, Arnaldo Vicoletti, Salvador Giudice, José Merlo, Samuel Linnig, Enrique M. Ruas, Félix Lima, Juan J. Soiza Reilly, Julio R. Barcos, Herculano Oliver Saráchaga, Dante Consentino, Dantón Fajardo, J. Ronco Oliva, Antonio di Tomaso, Juan A. Vigliani y Pablo Barbat.

En seguida se procedió al nombramiento de la comisión de propaganda, la cual quedó constituída en la siguiente forma:

Presidente: señor Eduardo Facio Hébequer; vocales: señores Juan José da Soiza Reyll, Emilio J. Saporiti, Enrique García Velloso y E. Astudillo Menéndez.

Quedó aprobado un proyecto de resolución, por el cual la Asociación de Periodistas, inspirada, dice, en el propósito de realizar una labor asidua y permanente en favor de sus asociados, y con el concurso de todos sus miembros, invita á los socios activos de la asociación á formular y remitir por escrito á la mesa directiva, toda iniciativa que armonice con los propósitos establecidos en los estatutos en vigor.

Los socios activos que sean autores de proyectos de esta naturaleza, podrán concurrir al seno de la comisión con objeto de suministrar informes, siempre que ésta lo considere indispensable.

Quedó resuelto que el distintivo de la asociación consista en una medalla y un botón, que los asociados usarán en el ojal del saco, mientras desempeñen las funciones de periodistas.

La comisión se reunirá nuevamente el viernes, á las 9 p. m., en el mismo local.

# LA LIBRETA DEL INMIGRADO

## UNA BUENA INICIATIVA

### CONTENIDO DEL DOCUMENTO

La dirección general de inmigración ha mandado imprimir una libreta, de tipo semejante á la de enrolamiento, y que lleva el nombre con que encabezan estas líneas, para ser distribuída entre los inmigrantes.

La libreta lleva en su tapa una inscripción que contiene las siguientes palabras: "Esta libreta será devuelta á la dirección general de inmigración, cuando su dueño, de inmigrante de hoy, sea el patrón ó propietario argentino de mañana".

La simple lectura de este párrafo causa una excelente impresión, ya que no es sino un vaticinio lleno de fe en el porvenir que espera al extranjero que aplicará sus esfuerzos á una vida fecunda en labor y en esperanzas.

La primera página de la libreta contiene la filiación y todos los datos personales capaces de identificar perfectamente á su dueño, inclusive la impresión digital. Consigna también la procedencia del inmigrante, al determinar el puerto de embarque de donde ha venido, y lleva, finalmente, la fecha de su entrada al país.

A continuación, va una especie de presentación hecha por la dirección de inmigración, á los funcionarios nacionales y provinciales, y á los presidentes y vocales de las comisiones pro inmigración que fueron fundadas últimamente, en las provincias y territorios nacionales, presentación por medio de la cual se recuerda á dichos funcionarios que "el inmigrante laborioso y honrado es un huésped grato, que viene desde lejanos países, atraído por la fama de que goza la República Argentina, de ser grande, rica y generosa; viene con el propósito de trabajar honestamente, confiado en la fertilidad de nuestro suelo, benignidad de nuestro clima y bondad de nuestras leyes, las que le garantizan el libre ejercicio de sus actividades, y amparan el fruto de su trabajo."

"Es un colaborador eficiente, continúa diciendo el documento, un elemento sano que se agrega á la familia nacional, con aspiración á un mejoramiento económico que interesa se traduzca en una definitiva asimilación y perpetuo arraigo."

"Por ello, dice, el director general de inmigración que suscribe estas referencias, recomienda muy especialmente á la bondadosa protección de los funcionarios enunciados, como asimismo á todos los habitantes bien intencionados del país, al inmigrado portador de esta libreta, rogándoles lo protejan hasta que se convierta en propietario argentino."

Después, en página aparte, se transcriben los artículos 1o., 14, 16, 17, 18, 19, 20, 21 y 25 de la Constitución Nacional, relativos á la forma de gobierno adoptada por la Nación, á la igualdad consagrada de los derechos de todos los habitantes, á la proscripción de todo privilegio ó prerrogativa de sangre ó nacimiento, á la inviolabilidad de la propiedad, á las seguridades establecidas por las garantías de la forma regular de juicio para ser penado por sólo sus jueces naturales, al respeto profundo que la ley fundamental profesa por las acciones privadas de los hombres, á la consagración de la igualdad en cuanto á los derechos civiles de los nacionales y extranjeros, y á la obligación impuesta al gobierno nacional de velar por el fomento de la inmigración, etc.

A renglón seguido se transcriben también las principales disposiciones de las leyes de inmigración, en los puntos relativos á los derechos de los inmigrantes, á las obligaciones que se les impone para poder ingresar en el país, á las funciones y deberes de protección que dichas leyes imponen á la división general de inmigración y demás instituciones correlativas, etc.

La libreta contiene también una página destinada á consignar la fórmula de los contratos de trabajo que los inmigrantes celebraren dentro del país, y, por último, distribuídas entre las diversas páginas, la nómina de los Bancos nacionales y extranjeros, de las agencias de vapores y una tabla de reducción de las monedas extranjeras, á la nacional.

Las últimas páginas contienen una transcripción de una nota dirigida por el jefe de la división de inmigración doctor Cigorraga, al entonces ministro de Agricultura doctor Eleodoro Lobos, con fecha 31 de Octubre de 1911, referente á las medidas tomadas por esa dirección, respecto de la protección del inmigrante y otras como la instalación de exposiciones de máquinas agrícolas en el local del hotel de inmigrantes de la capital, para facilitar el aprendizaje de su manejo, que no conocen, por lo general, los recién llegados, acostumbrados como están, según se ha comprobado, á desarrollar sus faenas agrícolas en forma rudimentaria; y á una serie de diligencias proyectadas y llevadas luego á cabo, ante las diversas ramas del poder público, para lograr los medios necesarios para la instalación de campos de práctica agrícola, destinados á la preparación técnica del inmigrante.

# DIVISION DE ENSEÑANZA AGRICOLA

### LA INSTRUCCION EXTENSIVA

## Desarrollo de un plan metódico

La dirección de enseñanza agrícola ha resuelto desarrollar un plan bien meditado de enseñanza extensiva, mediante el establecimiento de un servicio especial de ingenieros agrónomos regionales, que se encargarán de atender una zona determinada de provincias ó territorios nacionales, dedicándose á ilustrar á los agricultores mediante conferencias sobre los métodos más adecuados para los cultivos predominantes en sus respectivas regiones.

Con ese propósito, se ha dividido al país en diversas zonas, consultando, para la caracterización de cada una de ellas, la similitud de las producciones dominantes. A cada una de estas zonas será enviado un ingeniero agrónomo con funciones de carácter permanente y estable, que informará todas las cuestiones que le presenten los colonos de las regiones comprendidas dentro de su zona, y que se encargará de producir, periódicamente, un informe que pasará á estudio de la superioridad, al efecto de ver si sus servicios responden á las necesidades que han determinado su creación.

Por otra parte, la dirección de enseñanza agrícola tiene el propósito de nombrar inspectores honorarios, entre vecinos de las localidades más importantes de cada zona, para que puedan asesorarla en sus propósitos, comunicándole todos aquellos datos que pudieran servirle de guía en tal sentido.

Para las funciones de agrónomos regionales, la dirección ocupará un personal seleccionado en forma que pueda anticiparse la seguridad del éxito más completo, fundándose en las aptitudes y la dedicación demostrada por los funcionarios que serán encargados de la tarea.

Como complemento de este plan, se han iniciado ya algunas gestiones ante los gobiernos de las provincias de Salta y Catamarca, para obtener algunas fracciones de tierra, donde un enviado especial se dedicará á practicar experiencias de cultivos de secano, experiencias cuyos resultados servirán de ilustración á los mismos agricultores, pues serán puestos en conocimiento de ellos, por conferencias que el mismo experimentador quedará encargado de dar, públicamente, á tal efecto.

# EL COMODORO B. S. OSBON

## † Ayer en Nueva York

A una avanzada edad falleció ayer en Nueva York el comodoro Bradley S. Osbon, uno de los marinos de mayor reputación y que prestó señalados servicios á su país, la Argentina, donde alcanzó el grado de comodoro, á México, como contraalmirante, y á la navegación, en general, como hombre de estudios y de acción.

El comodoro Osbon se embarcó como grumete á los diez años de edad, en 1838, y se incorporó como señalero en la marina china. Después de una vida accidentadísima, en la cual adquirió una excepcional experiencia y profundos conocimientos náuticos, fué contratado por el gobierno argentino como oficial de la armada confiándosele el mando de algunos de los buques en que aquella época la formaban.

Cúpole, pues al comodoro Osbon, ser uno de los organizadores de la marina nacional, y en el mismo carácter pasó después á México, donde prestó también importantes servicios.

Durante la guerra civil de los Estados Unidos sirvió bajo las órdenes de Worden y Farragut, siendo especialmente recomendado por este último almirante.

Tuvo una lucida figuración en la guerra hispano-americana; fué él quien descubrió la presencia de la escuadra de Cervera frente á la isla de Curaçao y lo anunció al departamento de Estado.

Al terminar la guerra recibió una nota de agradecimiento del gobierno por los importantes servicios prestados.

Formó parte de dos expediciones á las regiones árticas y de una á las antárticas.

El gobierno de los Estados Unidos le confirió el grado de contraalmirante y lo designó comandante de una de las divisiones de la escuadra con su insignia en el "Veteran".

Retirado de la armada, se dedicó al periodismo, fué fundador de la "Nautical Gazette" primer diario marítimo publicado en los Estados Unidos.

Deja varias obras que gozan de merecida popularidad en los centros marítimos y sus memorias en la obra "Un marino de fortuna".

Había nacido en Rye, Nueva York, el 15 de Agosto de 1828, y en 1858 contrajo matrimonio en Inglaterra con lady Elisa Balfour of Burleigh.

# SALUBRIDAD DE LA CAPITAL

## La fiebre tifoidea declina

Por el último boletín sanitario de la Asistencia Pública, aparecido ayer, se sabe que la fiebre tifoidea declina lentamente, lo que se había confirmado por las estadísticas comparativas de las dos últimas semanas del corriente año, entre las cuales se nota una diferencia relativamente grande, entre el número de ingresados en el hospital Muñiz, salidos del mismo y fallecidos.

El resto de las enfermedades infecciosas se mantiene, con poca diferencia, en el mismo estado que en las semanas que precedieron á la comprendida entre los días 28 de Abril y 4 de Mayo, á que se refiere el boletín último, y sólo se ha notado un ligero aumento de escarlatina y sarampión, á pesar de lo cual no hay por qué temer ninguna epidemia.

El sábado próximo pasado se han cumplido cinco meses de la desaparición de la viruela en la capital, según los informes de la Asistencia Pública, lo que en gran parte se debe, no hay duda, al buen oído que el público de Buenos Aires ha prestado á la incesante propaganda de nuestras autoridades sanitarias, en el sentido de que ninguna persona debía escapar á la vacunación ó revacunación.

He aquí las cifras del boletín sanitario de referencia:

Tuberculosis: enfermos denunciados, 7; fallecidos en sus domicilios, 17; fallecidos en los hospitales, 27.

Escarlatina: enfermos denunciados, 6; fallecidos en sus domicilios, 0; fallecidos en los hospitales, 0.

Sarampión: enfermos denunciados, 2; fallecidos en sus domicilios, 0; fallecidos en los hospitales, 0.

Fiebre tifoidea: enfermos denunciados, 68; fallecidos en sus domicilios, 2; fallecidos en los hospitales, 11.

Difteria: enfermos denunciados, 9; fallecidos en sus domicilios, 1; fallecidos en los hospitales, 3.

Coqueluche: enfermos denunciados, 9; fallecidos en sus domicilios, 0; fallecidos en los hospitales, 1.

# EL ALUMBRADO ELECTRICO

## Interrupciones inexplicadas

Con lo ocurrido anoche, son varias ya las veces que durante todos estos días se han quedado sin alumbrado eléctrico importantes zonas de la ciudad, tanto centrales como suburbanas, con la consiguiente paralización de diversos servicios de tranvías, á los que suministran corriente las fábricas de la compañía Alemana.

Anoche, durante más de 20 minutos, ha permanecido sin luz toda la zona del puerto, paseos de Julio y Colón, plaza y Avenida de Mayo y otros barrios no menos importantes. Casi todas las líneas de tranvías se interrumpieron, y quedaron á obscuras numerosos edificios públicos y particulares.

Como de costumbre, fué inútil recurrir en demanda de informes á las fábricas

# BOLETIN TELEGRAFICO DEL EXTERIOR, DE LAS PROVINCIAS Y TERRITORIOS

VIA COLON

## LA ARGENTINA Y LOS ESTADOS UNIDOS

### EN PRO DE SU ACERCAMIENTO

### Un artículo del Dr. Sáenz Peña

NUEVA YORK, Mayo 6—El diario "The New York American" acaba de publicar un artículo que ocupa siete columnas y lleva la firma del presidente de la Argentina, doctor Roque Sáenz Peña.

El artículo está titulado "La Argentina desea celebrar un tratado de reciprocidad con Estados Unidos" y el autor pide al "American" que sea el intérprete de sus ideas ante el pueblo norteamericano.

Agrega que la Argentina ve con gran satisfacción la existencia en el continente americano de una nación como los Estados Unidos, cuyos progresos y cuya civilización sirven de ejemplo y guía para las demás repúblicas americanas.

"Mi gobierno, continúa el autor del artículo, se ha inspirado y se inspirará siempre en el deseo de estrechar las relaciones políticas y comerciales entre la Argentina y los Estados Unidos. Nuestras instituciones tienen por modelo las de ese país; rige entre nosotros el sistema federal lo mismo que en los Estados Unidos, y tratamos de imitar, dentro de lo posible, en nuestra nación, que está aún formándose, lo que se hace en la gran República del Norte. Así, por ejemplo, nuestros jurisconsultos estudian cuidadosamente los fallos de la Suprema Corte de Washington."

El presidente argentino considera importante y necesario el fomento del intercambio comercial entre los dos países, y este problema le preocupa desde la época en que estuvo en los Estados Unidos en calidad de representante de la Argentina en la primera conferencia panamericana celebrada en Washington. Cree que para llegar á ese fin es indispensable establecer entre los dos países comunicaciones más directas y más rápidas que las que existen actualmente.

Habla luego en términos elogiosos de la Unión Panamericana, que considera como institución de suma importancia para que las diferentes repúblicas americanas se conozcan y se entiendan mutuamente. Manifiesta, al mismo tiempo, su admiración por el director de esa institución, Mr. John Barrett, á quien considera como hombre de gran competencia.

Termina el artículo con las siguientes palabras:

"Vemos en los Estados Unidos no sólo un amigo, sino también un modelo, y mucho celebraría si el pueblo y el gobierno de los Estados Unidos vieran por estas líneas más, expresadas por intermedio de "The American", una nueva prueba de la buena voluntad y de la amistad sincera que les profesamos".

"The American" publica á continuación del artículo, entrevistas celebradas con varios personajes políticos argentinos, acerca del mismo tema.

## INFORMACIONES COMERCIALES

### MERCADO FINANCIERO LONDINENSE

LONDRES, Mayo 6. En este mercado monetario, fueron abundantes hoy, las existencias. El pago de los millones de libras esterlinas de bonos de tesorería belgas, tuvo poca influencia en la situación del mercado.

Prevalece la opinión de que el Banco de Inglaterra, reducirá la tasa oficial del descuento, el jueves próximo, y esto produjo una baja en la tasa del descuento particular.

En el Stock Exchange las cotizaciones estuvieron generalmente fijas. Se temen perturbaciones de orden político y conflictos obreros, tanto en este país como en los Estados Unidos. El volumen de las operaciones, fué muy reducido, por estas mismas causas.

Los consolidados británicos estuvieron algo más firmes.

En la sección de ferrocarriles británicos, reinó poca animación, y la tendencia fué de baja.

Las acciones Marconi británicas, fueron muy ofrecidas á bajas cotizaciones. Las canadienses y las españolas también retrocedieron floias, especialmente las últimas.

Reinó poca actividad en la sección de títulos extranjeros.

En la sección de ferrocarriles argentinos, se operó muy poco. Los precios no cambiaron por lo general, y cuando lo hicieron, fué con tendencia de baja.

### PRECIOS Y COTIZACIONES

#### CEDULAS ARGENTINAS

AMBERES, Mayo 6 — La cédula argentina, se cotizó á 92 55.

#### TITULOS ARGENTINOS

AMBERES, Mayo 6 — Los títulos del empréstito argentino de 5 por 1909, ex cupón se cotizaron á 101 3/4 por ciento; los de 5 por 1901 á 103 y 3/4; los de 5 por ciento de 1908 á 87 1/2, los de 5 por ciento de 1886 á 102 3/4; los de 4 por ciento de 1910, á 82 1/4; los de 4 por ciento de 1897 ex cupón, á 86, los de 4 1/2 por ciento de 1889, ex cupón á 98 los de 4 por ciento de 1900 ex cupón á 86. La conversión de cédulas hipotecarias de 5 y 3 1/2 por ciento, se hizo hoy á 32 1/8.

LONDRES, Mayo 6 — Los títulos del empréstito argentino de 5 por ciento de 1886 se cotizaron hoy á 104.

#### DESCUENTOS

LONDRES, Mayo 6 — Las operaciones de descuentos se realizaron á 8.15/16 por ciento.

#### EMPRESTITO ARGENTINO

NUEVA YORK, Mayo 6 — Los títulos del empréstito argentino de 1909 se cotizaron en esta Bolsa al tipo de 99.

#### FERROCARRILES ARGENTINOS

LONDRES, Mayo 6 — Las acciones ordinarias del ferrocarril del Sud cerraron á 124 1/2.

Ferrocarril Oeste de Buenos Aires — Se cotizaron á 131.

Ferrocarril Central Argentino—Acciones ordinarias á 108.

Acciones deferidas, 104 1/2 por ciento.

Ferrocarril Buenos Aires al Pacífico — Acciones ordinarias, á 94 1/2 por ciento.

Ferrocarril Gran Oeste Argentino—Acciones ordinarias, á 106 por ciento ex cupón.

Ferrocarril Noroeste Argentino—Acciones ordinarias, á 76 3/4.

Ferrocarril Córdoba y Rosario — Acciones preferidas de 6 por ciento, se cotizaron á 114 1/2.

Las acciones de segunda preferencia se vendieron á 71 3/4.

Ferrocarril Central Córdoba — Los debentures de 5 por ciento se cotizaron á 61 1/2.

Ferrocarril de Entre Ríos Acciones preferidas de 5 por ciento á 103 1/2 por ciento.

Las acciones ordinarias, á 68 por ciento.

Acciones de segunda preferencia, se cotizaron á 78 0/0.

#### FERROCARRILES URUGUAYOS

LONDRES, Mayo 6 — Las acciones del ferrocarril Central del Uruguay, extensión Este, fueron cotizadas á 9 1/8 libras esterlinas sin dividendo.

Las de la extensión Norte, se cotizaron á 8 1/8 libras esterlinas.

#### FERROCARRILES PARAGUAYOS

LONDRES, Mayo 6 — Los nuevos debentures de 5 por ciento del ferrocarril Central del Paraguay, se cotizaron á 51 1/2 libras esterlinas.

Las acciones ordinarias se cotizaron á 4 libras esterlinas.

#### ACCIONES DE RIO TINTO

LONDRES, Mayo 6 — Las acciones de las minas de Río Tinto, de 10 libras esterlinas se cotizaron hoy al tipo de 76 1/8 libras.

PARIS, Mayo 6 — Las acciones de las minas de Río Tinto, de 10 libras esterlinas se cotizaron hoy al tipo de 1,934 francos.

#### MERCADO DEL CAPITAL

BERLIN, Mayo 6 — La tasa oficial se efectuó á 5 o/o.

El descuento particular se efectuó á 3 7/8 o/o.

LONDRES, Mayo 6 — La tasa oficial del descuento en el Banco de Inglaterra es de 3 1/2 o/o.

El descuento particular se efectuó al tipo de 3 o/o.

PARIS, Mayo 6 — El descuento bancario se efectuó al tipo de 3 1/2 por ciento.

El descuento particular se efectuó á 3 por ciento.

#### MERCADO DE CAMBIOS

BERLIN, Mayo 6 Los cambios sobre Londres se cotizaron á 20 46 75 marcos la libra esterlina.

GENOVA Mayo 6 El cambio sobre París se efectuó á 100 82 liras los 100 francos.

Sobre Berlín, á 124 36 liras los 100 marcos.

Sobre Londres, á 25 46 liras la libra.

NUEVA YORK, Mayo 6 Los cambios sobre Londres se efectuaron al tipo de 4 86 85 dollars la libra esterlina.

A 60 días, á 4 84 cents la libra esterlina.

A 90 días, á 4 82 875 cents los 100 marcos.

Sobre París á 5 28 125 francos el dollar.

A 30 días á 5 21 875 francos el dollar.

Sobre Berlín, á 95 22 50 cents los 4 marcos.

A 90 días, á 94 25 cents los 4 marcos.

PARIS, Mayo 6 Los cambios sobre Londres se efectuaron á razón de 25 27/32 francos la libra esterlina.

#### CONSOLIDADOS ALEMANES

BERLIN Mayo 6 Los consolidados alemanes de 3 1/2 por ciento se cotizaron á 91 7/16 por ciento.

Los consolidados de 3 por ciento se cotizaron á 82 50 por ciento.

#### CONSOLIDADOS BRITANICOS

LONDRES, Mayo 6 Los consolidados británicos de 2 1/2 por ciento se cotizaron á 78 3/8 por ciento al contado.

A plazos, á 78 1/2.

#### RENTA FRANCESA

PARIS, Mayo 6 Los títulos de la renta francesa se cotizaron á 94 25 por ciento.

#### RENTA ITALIANA

GENOVA, Mayo 6 Los títulos de la renta italiana de 3 1/2 por ciento se cotizaron á 94 85.

#### CAMBIO EN CHILE

SANTIAGO DE CHILE, Mayo 6. El cambio se efectúa en esta capital al tipo de 10 9/32 peniques.

El oro se cotiza á 175 por ciento.

#### TITULOS URUGUAYOS

MONTEVIDEO Mayo 6 — Los títulos del empréstito de conversión se cotizaron á 90 por ciento.

Los títulos H á 100, los K, al contado á 89 50, los H, al contado, á 92, los F, á 96, los G, á 96, los J á 99, los I á 91, los L, para fin de Mayo, á 98 50. Las negociaciones del Banco Popular, á 120, y las del Mercado del Puerto, á 65.

Los de la deuda consolidada, á 74 50, y las cédulas hipotecarias para fin de mes, á 116.

LONDRES Mayo 6 — Los títulos de la deuda consolidada de la República Oriental del Uruguay, se cotizaron hoy á 74 1/4.

#### MERCADO DE CEREALES

TRIGO

NUEVA YORK, Mayo 6 — En este mercado de cereales se obtuvieron los siguientes precios:

El trigo para Mayo se cotizó á 1 dollar 124 cents el bushel.

Para Julio, á 1 dollar 19 1/2 cents el bushel.

Para Septiembre, á 1 dollar 15 1/2 cents el bushel.

En el mercado de trigo disponible los precios fueron los siguientes:

El número 1 de primavera, del Norte, á 1 dollar 29 1/4 cents el bushel.

Para Julio, á 1 dollar 25 3/4 cents el bushel.

El número 2, rojo, puesto á bordo, á 1 dollar 26 3/4 cents el bushel.

El número 1, de Manitoba á 1 dollar 16 cents el bushel.

CHICAGO, Mayo 6 Las cotizaciones de trigo en este mercado de cereales fueron las siguientes:

Para Mayo, á 1 dollar 17 3/8 cents el bushel.

Para Julio, á 1 dollar 14 1/2 cents el bushel.

Para Septiembre, á 1 dollar 11 3/4 cents el bushel.

PARIS Mayo 6 El trigo se cotizó para Mayo y Julio, á 1 dollar 40 1/2 cents el bushel.

BERLIN Mayo 6 El trigo para Mayo se cotizó á 1 dollar 51 1/2 cents el bushel.

HAMBURGO, Mayo 6—El trigo argentino para Mayo se ha vendido en este mercado á 171 marcos la tonelada.

BUDAPEST Mayo 6 En este mercado se ha cotizado hoy el trigo para Octubre á razón de 1 dollar 25 3/4 cents el bushel.

LIVERPOOL, Mayo 6 En este mercado de cereales el trigo se cotizó á los siguientes precios:

El trigo para entregar en Mayo se cotizó á 7 chelines 11 1/4 peniques las 100 libras.

Para Julio, á 7 chelines 8 1/4 peniques las 100 libras.

Para Octubre á 7 chelines 7 peniques los 100 libras.

El trigo del bajo de la Plata se cotizó á 8 chelines 1/2 peniques las 100 libras.

El trigo norteamericano á 8 chelines 5 peniques las 100 libras.

El trigo número 2 del Norte, á 8 chelines 6 peniques las 100 libras.

El trigo Manitoba, á 8 chelines 4 5/8 peniques las 100 libras.

El trigo del Oeste, número 2, á 8 chelines 5 1/2 peniques las 100 libras.

#### MAIZ

HAMBURGO Mayo 6 El maíz se ha cotizado en este mercado á 122 marcos la tonelada.

NUEVA YORK, Mayo 6 El maíz en este mercado se cotizó á 32 cents el bushel para Mayo, y para Julio, á 37 cents el bushel.

Para Septiembre, á 38 cents el bushel.

CHICAGO, Mayo 6 El trigo se cotiza en este mercado á los siguientes precios:

Para Mayo, á 79 7/8 cents el bushel.

Para Julio, á 76 7/8 cents el bushel.

Para Septiembre, á 74 5/8 cents el bushel.

LIVERPOOL, Mayo 6 Se cotizó el maíz en este mercado á los siguientes precios:

El maíz tipo mezcla, de los Estados Unidos, á 6 chelines 7 peniques las 100 libras, para Mayo.

Para septiembre, á 5 chelines 8 3/4 peniques.

El maíz viejo, de los Estados Unidos, al contado, á 6 chelines 1, 1/2 peniques.

El maíz nuevo, de los Estados Unidos, al contado, á 6 chelines 4 peniques.

#### SEMILLA DE LINO

HAMBURGO, Mayo 6 — La semilla de lino del Río de la Plata se ha cotizado en este mercado á razón de 808 marcos la tonelada para Mayo y Junio.

#### AVENA

NUEVA YORK, Mayo 6—Los precios de la avena fueron los siguientes:

La número 3, blanca, nueva, se cotizó á 62 1/2 cents: la Standard, á 63 cents.

CHICAGO, Mayo 6—Los precios de la avena fueron los siguientes:

Para Mayo, á 57 cents el bushel.

Para Julio, á 53 cents el bushel.

Para Septiembre, á 43 3/4 cents el bushel.

#### MERCADO DE CARNES

LONDRES, Mayo 6 Las carnes congeladas de ovejas se vendieron de 2 chelines 2 peniques á 2 chelines 4 peniques por stone de 8 libras.

La carne vacuna congelada se vendió de 2 chelines 8 peniques á 2 chelines 9 peniques por stone de 8 libras.

Los cuartos delanteros, á 2 chelines 1 penique al contado, por stone de 8 libras.

La carne vacuna sin congelar se cotizó de 3 chelines 4 peniques á 3 chelines 9 peniques por stone.

Los cuartos delanteros se vendieron de 2 chelines 5 peniques, á 2 chelines 6 peniques por stone.

En las últimas 24 horas entraron en el mercado 5 900 cuartos de carne vacuna chilled.

Nota: El stone equivale á tres kilogramos 127 gramos.

#### MERCADO DE CUEROS

HAMBURGO, Mayo 6 — Los cueros secos de Buenos Aires, se cotizaron en este mercado de 108 á 110 marcos los 50 kilogramos.

Los cueros salados de saladero se vendieron de 67 á 72 50 marcos los 50 kilogramos.

Los cueros salados de matadero, se cotizaron de 55 á 65 marcos los 50 kilogramos.

#### MERCADO DE MANTECA

LONDRES Mayo 6 — La manteca argentina se cotiza de 104 á 106 chelines.

La manteca fina de Cork se cotiza á 95 chelines.

#### MERCADO DE LANAS

HAVRE, Mayo 6—Las lanas peinadas del Río de la Plata se vendieron á 186 francos los 100 kilogramos al contado, para Julio, á 170 francos; para Agosto, á 170 francos, y para Noviembre, á 170.

ROUBAIX (Tourcoing), Mayo 6 — La lana peinada de los puertos del Río de la Plata, se cotizó á 5 65 francos el kilogramo al contado; para Julio á 5 62 50 francos; para Agosto, á 5 60 francos, y para Noviembre, á 5 57 50 francos.

AMBERES, Mayo 6 — La lana argentina peinada, se cotizó á 5.62 50 francos el kilogramo al contado; para Julio, á 5 60 francos; para Agosto á 5 55 francos, y para Noviembre, á 5 50 francos.

#### MERCADO DE ALGODON

LIVERPOOL, Mayo 6 — El algodón se cotizó ayer en este mercado á los siguientes precios:

El producto Middling, de entrega inmediata, se vendió á 6 45 peniques; para Mayo á 6 29 peniques; para Julio y Agosto á 6 30 peniques; para Octubre y Noviembre, á 6 23 peniques; para Enero y Febrero de 1913, á 6 21 peniques la libra.

Se vendieron en las últimas 24 horas 12 000 pacas de algodón.

NUEVA YORK, Mayo 6 — Los precios del algodón en este mercado fueron ayer los siguientes:

Para Mayo, á 11 48 cents la libra.
Para Junio, á 11 51 cents la libra.
Para Julio, á 11 60 cents la libra.
Para Agosto, á 11 62 cents la libra.
Para Septiembre, á 11 65 cents la libra.
Para Octubre, á 11 71 cents la libra.

#### MERCADO DE QUEBRACHO

HAMBURGO Mayo 6 — Los rollizos de quebracho se cotizaron de 84 á 85 marcos los 1 000 kilogramos.

El extracto de quebracho se vende al precio de 30 á 31 marcos los 100 kilogramos.

#### MERCADO DE METALES

ORO, PLATA, COBRE Y ESTAÑO

LONDRES, Mayo 6 — La plata en barras se vende á 27 11/16 peniques.

El cobre estuvo á 69 libras 12 chelines 6 peniques la tonelada.

A 90 días se vendió á 70 libras 7 chelines 6 peniques la tonelada.

El estaño se cotizó á 208 libras 10 chelines la tonelada.

A 90 días, á 204 libras 5 chelines la tonelada.

NUEVA YORK, Mayo 6 — La plata en barras se vendió á 60 1/8 cents la libra.

El cobre se vendió á 15 40 cents la libra.

El cobre electrolítico fué ofrecido á 16 3/8 cents la libra. La demanda se hizo al tipo de 16 1/4 cents la libra.

El estaño se vendió á 45 25 cents las 100 libras.

LONDRES, Mayo 6 — El oro en barras se cotizó á 77 chelines 9 peniques la onza.

#### CAMBIO EN MADRID

MADRID, Mayo 6 — El agio sobre el oro ha sido de 6 25 por ciento en este mercado.

#### CAMBIO EN LISBOA

LISBOA, Mayo 6 — El agio sobre el oro fué de 10 por ciento en esta capital.

## LA GUERRA ENTRE ITALIA Y TURQUIA

### Nuevos detalles sobre la ocupación de Rodas

LAS PERIPECIAS DE LA GUARNICION OTOMANA

PROCLAMA DEL GENERAL AMEGLIO Á LA POBLACION

### Comentarios de "La Tribuna"

#### INFORMACIONES DE ORIGEN ITALIANO

ROMA, Mayo 6 — Comunicaciones radiográficas recibidas por el ministro de Guerra, respecto del combate que tuvo lugar anteayer por la tarde, en las inmediaciones de Rodas, refieren que la acción fué sumamente reñida, ocupando los turcos cuyo efectivo era de unos 3.000 hombres, una corta pero porfiada resistencia.

El combate comenzó con un duelo de artillería de ambas partes que acabó muy pronto con el silencio de los cañones otomanos, en gran parte desmontados por los artilleros expedicionarios. Luego el general Ameglio ordenó á sus tropas el ataque, realizándose en algunos momentos verdaderos cuerpo á cuerpo. Por fin arrolados bajo el ímpetu de los italianos, superiores en número y bien guiados, los turcos cedieron, por replegarse sobre la ciudad, primero, y luego dispersarse en pequeños grupos, aprovechando la obscuridad de la noche.

Durante la acción, los expedicionarios tuvieron siete heridos, dos de los cuales fallecieron poco después, el enemigo tuvo 25 muertos y 48 heridos. Además cayeron prisioneros 57 otomanos, entre ellos un oficial.

Ayer por la mañana el general Ameglio intimó al gobernador interino la rendición de la ciudad, dándole un plazo de una hora para resolver al respecto, bajo la amenaza de que bombardearía los edificios públicos en caso de resistencia.

Momentos después, acompañando al parlamentario, se presentó ante el general Ameglio, cuyo cuartel general estaba situado en Sandrulli, el mismo gobernador con varios otros funcionarios, los que rindieron la plaza.

Entonces el general hizo ocupar á la ciudad por el contingente de marineros y una parte de las tropas de su mando, haciendo reforzar el grueso de su división sobre las alturas que dominan la ciudad al Sur y al Noroeste, con objeto de estar prevenido contra cualquier eventualidad.

La entrada de los expedicionarios en Rodas, dice la información periodística, provocó grandes manifestaciones de entusiasmo entre la población local, que les tributó calurosas ovaciones.

El general Ameglio refactó inmediatamente una proclama en la cual declaró caducada de hecho la dominación turca sobre la isla, prometiendo á sus habitantes las mayores garantías y completa libertad de acción; al mismo tiempo dió las órdenes oportunas para que se reabrieran inmediatamente las oficinas de los servicios públicos y se organizara la vigilancia necesaria para la seguridad general.

Se añade que la población continúa manifestándose entusiasta de la ocupación italiana, tributando á los jefes y á las tropas los mayores agasajos.

ROMA, Mayo 6—Ulteriores telegramas oficiales recibidos de Rodas, refieren en todos sus detalles la acción ofensiva realizada en la tarde de anteayer y ayer, por la mañana, por la división al mando del general Ameglio, en aquella isla.

Dicen los telegramas, que en seguida de haber desembarcado las tropas de su mando en la bahía de Kalitea, el general Ameglio le pasó revista, efectuando luego un breve reconocimiento con su estado mayor, para darse cuenta personalmente de la marcha que debía de seguir, para avanzar sobre el enemigo.

Poco después Ameglio ordenó el avance de toda la división, el que se efectuó sobre dos columnas, flanqueadas por los marineros y varios destacamentos de bersaglieri, por senderos muy abruptos, cavados en los mismos cerros, rodeando y atravesando quebradas innumerables.

La marcha, sumamente difícil, duró cerca de tres horas, siendo, por fin, avistados los expedicionarios por las tropas otomanas, que se habían reconcentrado en la altiplanicie de Smith. Entonces, mientras los cañones de la escuadra les bombardeaban por el Norte, el general Ameglio les atacó por el Sur, efectuándose el primer encuentro en las inmediaciones de Arburó.

Cargado resueltamente por los italianos, los turcos tuvieron que replegarse en desorden hacia el bajo de la altiplanicie citada, mientras los expedicionarios, por ser ya de noche, suspendieron su acción ofensiva, tendiéndose sobre una amplia línea entre la aldea de Sandrulli y el paraje de Tomba.

Durante la noche, aprovechando la obscuridad, algunos núcleos enemigos lograron llegar hasta el monte Ida, desde donde bajaron sobre el camino paralelo á la costa que conduce á Trianda, internándose luego en la isla.

En la madrugada siguiente, el combate entre las vanguardias de Ameglio y el grueso de la guarnición turca, se reanudó con cierto encarnizamiento, pero después de breve resistencia, los otomanos se dispersaron, permitiendo al gobernador interino hacer acto de sumisión.

Celebrada la entrevista entre el funcionario turco y el comandante de las fuerzas italianas y hechas al vicealmirante las señalaciones necesarias, desembarcaron desde algunas unidades de la escuadra varios destacamentos de marineros y poco después, mientras la bandera italiana se levantaba sobre la torre de la fortaleza, entre las salvas reglamentarias de los acorazados y cruceros fondeados en la rada de la ciudad y los hurras de sus tripulaciones, la brigada de la división Ameglio penetró en la misma, al toque de dianas triunfales, aclamada con verdadero delirio por la población cristiana local.

Organizado rápidamente el servicio de seguridad pública y habiendo hecho reanudar los demás servicios públicos, el general Ameglio publicó una proclama en que manifestó que Italia respetaría los isleños en su persona y en sus haberes, garantizándolos contra cualquier eventualidad para que puedan continuar tranquilamente en sus comercios y demás ocupaciones, pero sería inexorable contra todo ciudadano que tomara las armas para oponerse á la ocupación.

Los mismos telegramas aseguran que la proclama causó muy buen efecto, acentuándose las manifestaciones de simpatía hacia los expedicionarios y se añade que los militares que resultaron heridos en el combate, con excepción de dos que fallecieron en la misma noche, mejoran sensiblemente.

ROMA, Mayo 6 — "La Tribuna" ocupándose en su edición de esta tarde de los comentarios de algunos diarios extranjeros, respecto de la ocupación de Rodas, afirmando de que Italia inició su acción en el Egeo, con el sólo objeto de obligar á las potencias á efectuar presiones sobre Turquía para que se resuelva á aceptar las condiciones de paz que la Consulta le quiere imponer dice que estas afirmaciones son absolutamente inexactas pues la ocupación de las islas de Stampalia y de Rodas, responde tan sólo á un criterio de acción militar que nada tiene que ver con la diplomacia y añade que las operaciones en el mar Egeo continuarán desarrollándose según las necesidades eventuales de la guerra.

#### EN EL EXTRANJERO

BERLIN, Mayo 6 — En los círculos bien informados se dice que carecen de fundamento los temores de que las minas colocadas en los Dardanelos constituyan un peligro para la navegación, después de reabierto el estrecho. Las minas se hacen inofensivas, tan pronto como se desprenden de sus anclas. Se procede ahora á su levantamiento, bajo la dirección de un oficial competente.

ATENAS, Mayo 6 El diario "Embros" asegura saber de fuente autorizada que las potencias han iniciado negociaciones para obtener que Turquía acuerde un régimen autónomo á las islas del Mar Egeo que ocupan los italianos.

BERLIN, Mayo 6 — Desmintiendo oficialmente la noticia publicada por el "Memorial Diplomatique", de París, de que en el bombardeo de los Dardanelos fueron muertos varios artilleros alemanes que dirigían la puntería de los cañones turcos. No hay en los fuertes de los Dardanelos ningún artillero alemán.

LONDRES Mayo 6 El corresponsal del "Daily Mail," en Constantinopla, comunica á su diario que anteayer fueron avistados doce buques de guerra italianos, que se dirigían á Chio.

El mismo despacho consigna el rumor de que 16 naves italianas se encuentran frente á Lemnos.

LONDRES, Mayo 6 Un telegrama de Constantinopla recibido por la agencia del Lloyd griego dice que se inició ayer el retiro de las minas colocadas en los Dardanelos. Es así probable que la reapertura del estrecho para la navegación no se pueda realizar antes del jueves próximo.

NUEVA YORK, Mayo 6—Un telegrama de Tenes, dirigido á la Prensa Asociada, da cuenta de un combate librado en los alrededores de Kemach, en la costa tripolitana, entre una columna turco árabe y 1.500 italianos.

Según ese despacho, los italianos fueron rechazados y tuvieron cinco muertos. Los turcos, por su parte, tuvieron veinticinco heridos.

## ECOS DE LA CATASTROFE DEL "TITANIC"

### La investigación inglesa

#### POR LA SEGURIDAD MARITIMA

LONDRES, Mayo 6 — Los miembros de la comisión encargada de aclarar la catástrofe del "Titanic", inspeccionó hoy el vapor "Olympic" en el puerto de Southampton. Como este último vapor está construído según el mismo plano que el "Titanic", el conocimiento de sus detalles será de gran importancia para los trabajos de la comisión.

NUEVA YORK, Mayo 6 — Comunican de Halifax que llegó hoy á ese puerto el vapor "Minia" con los cadáveres de diez y siete víctimas de la catástrofe del "Titanic". Se comprobó que sólo uno murió ahogado; los demás sucumbieron al frío cuatro horas después de haberse hundido el buque.

WASHINGTON, Mayo 6—La Cámara de Representantes aprobó hoy una moción de Mr. Alexander, diputado republicano por Missouri, que invita al presidente de la República á convocar una conferencia internacional para discutir el mejor modo de garantizar la seguridad de los pasajeros en los vapores de ultramar.

BERLIN, Mayo 6—Se reunió hoy la conferencia marítima convocada por el emperador Guillermo con motivo de la catástrofe del "Titanic".

Están representados en la conferencia el ministerio de Marina, las compañías de navegación, las asociaciones marítimas y los constructores de buques. Discute la conferencia lo relativo á los botes salvavidas, las rutas que deben seguir los vapores en las diferentes estaciones del año y otros problemas relacionados con la seguridad de los pasajeros y tripulantes.

ESPAÑA

## EL "MEETING" DE BARACALDO

### ATAQUES AL GOBIERNO

### *UN PACTO SENSACIONAL*

#### BIZCAITARRAS Y REPUBLICANOS

MADRID, Mayo 6—Las noticias recibidas de Bilbao amplían los detalles relativos al "meeting" celebrado en Baracaldo, organizado por la conjunción republicano-socialista y los elementos del partido reformista.

El local donde se celebró el acto se hallaba materialmente abarrotado por la concurrencia formada por los centros políticos de ideas avanzadas, centenares de obreros con banderas y estandartes y buen número de personalidades políticas.

Comenzó el acto con la lectura de unas cuartillas enviadas por el señor Pérez Galdós, en las cuales manifiesta su confianza en los arrestos de la democracia y el proletariado vizcaíno para la realización del programa que persiguen los republicanos. Hablaron después varios oradores bilbaínos, quienes atacaron en términos enérgicos á los partidos monárquicos.

El señor Pablo Iglesias combatió la política del gabinete de Canalejas: criticó la actitud de los gobernantes en lo que respecta á la continuación de la campaña en Melilla y protestó contra el mantenimiento de la ley de jurisdicciones. Habló después de las denuncias formuladas por el ex ministro, señor Gasset, contra la administración de justicia y las acusaciones contra uno de los actuales ministros y dijo: "Aquellas denuncias han puesto claramente de manifiesto que la justicia se encuentra entregada á caciques políticos".

Al terminar el orador su discurso, dijo: "Reservemos todas nuestras energías para cuando llegue el momento de derramar la sangre".

Pasado algún tiempo, hizo uso de la palabra el señor Melquiades Alvarez, quien insistió en las enérgicas manifestaciones del jefe de los socialistas. Combatió el régimen monárquico y á sus gobiernos y dijo que la salvación de la patria estaba solamente en la República. Criticó esbozadamente la actitud de los radicales y especialmente del señor Lerroux, á quien acusó de "adular al señor Canalejas, que en el orden político es traidor y enemigo insidioso. Yo prefiero á Maura, enemigo franco".

Ambos oradores fueron objeto de entusiastas aclamaciones por la concurrencia.

Terminado el acto durante el cual reinó el mayor orden, se organizó una manifestación pacífica que acompañó á los oradores hasta el hotel donde se alojan.

MADRID, Mayo 6—Telegramas llegados de Bilbao, anuncian que en los círculos políticos de aquella ciudad, es objeto de comentarios la noticia relativa al ingreso de los elementos bizcaitarras en las filas del partido reformista.

Según las versiones más autorizadas, anoche, una comisión de bizcaitarras visitó al señor Melquiades Alvarez, con quien conversaron acerca del asunto. Manifestaron que estaban dispuestos á secundar sus trabajos políticos á condición de que el partido reconozca la autonomía de las provincias vascongadas.

El señor Melquiades Alvarez, en principio aceptó el ofrecimiento y la condición y se resolvió que aquel jefe republicano en unión del señor Azcárate, redacten la fórmula de este pacto sensacional desde el punto de vista político.

Los comentarios que se hacen acerca del pacto son variadísimos. Dicen algunas personalidades que la unión de los bizcaitarras á los elementos de la conjunción republicano-socialista no será duradera, por cuanto en el seno de aquella agrupación existen muchas divergencias y por otra parte consideran que el reconocimiento de la autonomía á las expresadas provincias envolvería un peligro para el mismo partido que consignase la fórmula en su programa.

La prensa de esta capital se ocupa también del pacto al que se concede excepcional importancia.

MADRID, Mayo 6—Comunican de Bilbao, que entre los elementos políticos de aquella ciudad reina gran revuelo con motivo del pacto que se dice se tramita entre los bizcaitarras y el señor Melquiades Alvarez.

Caracterizadas personalidades han declarado que en caso de llegar á un concierto entre aquellos políticos, quedarán de hecho desbaratadas todas las fuerzas dinásticas de Viz aya.

Esto ocurriría por cuanto los bizcaitarras que militan en los partidos monárquicos una vez pactada la autonomía, prestarían su apoyo á los reformistas, logrando, de este modo, mayor fuerza política al unirse con los republicanos.

## JUEGOS FLORALES EN BARCELONA

### BRILLANTE FIESTA

BARCELONA, Mayo 6—Hoy se celebró en el Palacio de la Música Catalana, una brillante fiesta con motivo de los juegos florales, organizados por las sociedades artísticas, los cuales resultaron espléndidos. Asistieron á la fiesta, numerosas damas, los centros literarios y artísticos, el Orfeón Catalán y la orquesta sinfónica madrileña.

Actuó como mantenedor, el alemán Vogel, quien leyó un discurso recordando las glorias de Cataluña. Al terminar, la concurrencia pronunció en entusiastas vítores y aclamaciones.

La flor natural le fué adjudicada al poeta Rofill Mata, y el primer premio á Juames, quien fué declarado maestro del gay saber, en vista de haber obtenido en los tres últimos juegos florales, el primer premio.

El poeta, fué objeto de vítores y aclamaciones.

Al terminar la fiesta, y siguiendo la tradicional costumbre, los poetas premiados y el mantenedor, abrazaron al dramaturgo Guimerá.

La fiesta terminó con el himno "Los Segadores", cantado por el Orfeón Catalán. El himno concluyó entre vítores á Cataluña.

## EN EL CONGRESO

### COMIENZO DEL DEBATE POLITICO

### *DISCURSO DE MIRO*

### Contestación de Canalejas

#### ENTUSIASTAS OVACIONES

MADRID, Mayo 6 — Como en los días anteriores, esta tarde los pasillos del Congreso se veían llenos materialmente de parlamentarios, desde horas antes de dar comienzo la sesión. Comentábase en los corrillos de diputados el término del debate respecto á las acusaciones formuladas por el señor Gasset contra el ministro de la Gobernación y ex ministro de Gracia y Justicia, señor Barroso.

El anuncio de que en la sesión de hoy comenzaría el debate político, llevó á la Cámara á muchas personalidades de los partidos que han de tomar parte en la discusión, respecto á la crisis última.

Comenzó el acto poco después de la hora acostumbrada, con gran concurrencia en los escaños y numerosos curiosos en las tribunas. Presidió el conde de Romanones y en el banco azul tomaron asiento el jefe del gabinete, señor Canalejas, y los ministros de la Gobernación, señor Barroso; de Hacienda, señor Navarrorreverter, y de Guerra, general Luque.

Leída y aprobada el acta de la sesión anterior, se concedió el uso de la palabra al diputado republicano señor Miró, quien inició el debate político pidiendo al gobierno una explicación clara de la última crisis, á consecuencia de la cual abandonaron el gabinete tres ministros.

"El señor Canalejas, dijo el orador, iniciador, puede decirse, del bloque liberal-republicano, ha sido el primero en abandonarlo para subir al poder y después de abandonarlo no dudó un solo momento en maltratarlo con las medidas dictadas á cada paso, todas tendientes á restar influencia á los elementos republicanos.

"Pero no es esto lo censurable y sí el que cohibe la propaganda de la agrupación política republicana por todos los medios mientras que olvida el cumplimiento de sus promesas al país.

"Nada se ha hecho en materia de enseñanza, á pesar de los ofrecimientos del gabinete, pero en cambio, se entregan á los amigos políticos los altos cargos en la magistratura."

El señor Miró continuó en términos enérgicos, analizando la obra del gabinete y criticó severamente el abandono en que deja importantes asuntos de interés para la vida nacional.

"Respecto á la ley de jurisdicciones, dijo, el gobierno persiste en mantenerla, á pesar de haber sido impuesta por el elemento militar en circunstancias excepcionales que no existen hoy.

"Los republicanos, en vista de la conducta del gabinete, no hemos dudado en retirar al señor Canalejas nuestro apoyo, é iniciaremos una campaña de obstrucción á sus proyectos."

Habló, por último, de las negociaciones franco-españolas, respecto á Marruecos y formuló algunos cargos contra los ministros.

Al terminar su discurso los elementos republicanos aplaudieron al orador, quien fué muy felicitado.

Contestó el señor Canalejas, quien, después de explicar, en breves términos, la última crisis ministerial, se defendió de los ataques de que había sido objeto. Enumeró las reformas llevadas á cabo desde el poder por el gabinete y se detuvo principalmente en la supresión de los consumos y en el establecimiento del servicio militar obligatorio. "Ambas leyes, dijo, son de espíritu altamente liberal".

"Rechazó los conceptos vertidos por el diputado republicano, respecto á las negociaciones franco-españolas en la cuestión marroquí, y dijo: "Hemos defendido nuestros derechos con la mayor escrupulosidad y pese á la campaña de los elementos republicanos en contra de la guerra".

"Recordemos el hermoso y patriótico ejemplo de la unanimidad del pueblo italiano en la guerra contra Turquía, ejemplo que contrasta con vuestras censuras, dijo, dirigiéndose á los escaños republicanos, constantes al gobierno, y vuestras excitaciones contra la campaña."

"Es imposible derogar la ley de jurisdicciones mientras vosotros sigáis aconsejando al ejército desertar de las filas antes que ir al Rif."

Continuó el jefe del gabinete su discurso rechazando los ataques del señor Miró, y al contestar á ciertas alusiones respecto á su permanencia en el poder, dijo: "Yo llegaría hasta abandonar, no el poder, sino la propia vida, si alguien creyese que yo usufructuaba el poder en provecho propio".

Estas palabras fueron acogidas por los elementos de la mayoría, con entusiastas aplausos.

Siguió el señor Canalejas su discurso que terminó entre las ovaciones de los liberales.

Al terminar la sesión, los ministeriales esperaron al jefe del gabinete en los pasillos en donde se repitieron las manifestaciones de entusiasmo.

En los círculos políticos aumenta el interés con motivo del debate político, el que se espera será animadísimo.

#### En memoria del poeta Llorente — Inauguración de un busto

BAR

# NACIONALES -- SERVICIO EXCLUSIVO PARA "LA PRENSA" DE SUS

El acto fué presidido por el subsecretario de Estado de Bellas Artes, M. Berard.

### ITALIA

## EN MONTECITORIO

### La Municipalidad de Roma y el gobierno

ROMA, Mayo 6—Muy escasamente concurrida estuvo la sesión de hoy de la Cámara de Diputados, dedicada como todos los lunes, á las numerosas interrogaciones de carácter menos urgente, presentadas en la semana anterior ante la secretaría de la misma.

Asumió la presidencia el vicepresidente, hon. Pedro Carmine, quien después de leída y aprobada el acta de la sesión anterior, concedió la palabra al hon. Carlos Cavagnari, diputado por Rapallo, quien protestó contra el anticipo de cinco millones efectuado por el gobierno en favor de la municipalidad de la capital, para cubrir una parte de los gastos de las exposiciones que tuvieron lugar en Roma el año pasado. El orador afirmó que el anticipo de referencia constituía una ilegalidad, aun cuando reconociera la buena intención del gobierno.

Le contestó acto continuo el subsecretario del Tesoro, hon. Angel Pavia, quien justificó ampliamente la actitud del gobierno, provocando sus declaraciones el aplauso de la concurrencia.

Se desarrollaron á continuación numerosas otras interrogaciones de menor importancia, levantándose luego la sesión.

## LOS ITALIANOS Y LA CIUDADANIA ARGENTINA

### ACTITUD DE UN CONSUL

### Interrogación del hon. Baslini

ROMA, Mayo 6—"Il Giornale d'Italia" anuncia que las polémicas que tuvieron lugar en el seno de la colectividad italiana residente en la Argentina, con motivo de la oportunidad de que sus miembros soliciten la carta de ciudadanía argentina, tendrán un eco en el parlamento, habiendo el hon. Pedro Baslini, diputado por Brivio, Como, presentado una interrogación al ministro de Relaciones Exteriores, para comprobar las afirmaciones de un diario italiano de Buenos Aires, respecto de la actitud del cónsul en el Rosario de Santa Fe, doctor Adolfo Rossi, sobre el particular.

El parlamentario citado manifiesta en dicha interrogación, que en una comunicación de un diario italiano de Buenos Aires, de fecha 27 de Marzo del corriente año, se afirma que el cónsul Rossi, haciendo uso de la palabra en un banquete que se le ofrecía con carácter oficial, incitó á sus connacionales á tomar carta de ciudadanía argentina, formulando, respecto de la conservación del idioma nacional, críticas inspiradas por espíritu mercantil.

Después de haber censurado severamente dicha actitud, el hon. Baslini pregunta si la actitud del cónsul de referencia resulta útil para los intereses tan delicados que se le confiaron.

"Il Giornale d'Italia", comentando la interrogación expresada, felicita al hon. Baslini y dice que el incidente dará lugar á una animada discusión.

## FESTEJOS EN EL VATICANO

### Jura de los nuevos guardias suizos

ROMA, Mayo 6—Esta mañana, en el amplio patio del Belvedere, tuvo lugar con acentuado carácter de solemnidad, la ceremonia de la jura de la bandera pontificia por los reclutas de la guardia suiza, ceremonia que se realizó por vez primera desde hace cincuenta años.

Presenciaron el acto las principales autoridades militares palatinas y varios altos prelados, además numerosos peregrinos suizos cantaron su himno nacional.

Después de la jura, el coronel Repond pasó revista al cuerpo, formado en parada y luego felicitó á los capitanes Glasson y Desuny, que ingresaron recientemente, habiendo jurado con los reclutas.

Por la tarde el papa recibió una comitiva formada por 450 peregrinos húngaros, encabezados por monseñor Zichy, quien después de haber leído un mensaje de devoción al Sumo Pontífice, entrególe el "óbolo".

Pío X manifestóse sumamente complacido por la afectuosa demostración é impartió su bendición á la concurrencia, haciendo votos por la prosperidad del emperador Francisco José.

### Ecos de la tragedia de Milán

ROMA, Mayo 6 — Noticias de Milán informan que el estado de las dos señoras heridas ayer bajo los pórticos de la plaza de la catedral en las circunstancias conocidas, continúa gravemente delicado, habiendo sido aún imposible la extracción de los proyectiles que fracturaron á una de ellas la rodilla izquierda y á la otra el pie derecho.

El criminal después de las primeras declaraciones formuladas las que se limitaron á una requisitoria contra los ricos, se encerró en una reserva absoluta, rehusando contestar á todas las preguntas que le fueron dirigidas, lo que dificultad enormemente las investigaciones de la policía para comprobar su identidad. Lo único que se pudo establecer por el momento es que el sujeto de referencia no reside en Milán.

Se añade que esta tarde se realizó el entierro de los restos del sacerdote Dellavalle, que cayó víctima del criminal, habiendo participado en la comitiva fúnebre numerosas autoridades y un público enorme.

### Accidente de automóvil

ROMA, Mayo 6 — Informan de Como que á consecuencia de un choque ocurrido entre dos automóviles en las inmediaciones de aquella ciudad resultaron gravemente heridas la señora del conocido abogado Molina y una sobrina suya que iban en uno de los vehículos, realizando un paseo.

### La salud del hon. Giolitti

ROMA, Mayo 6 — "La Tribuna" ocupándose en su número de hoy de los rumores circulados en estos días, anunciando muy próximo el retiro del presidente del consejo, hon. Juan Giolitti, dice que esta noticia es absolutamente fantástica, pues el conocido hombre público piamontés, no tan sólo tiene la completa confianza de la inmensa mayoría del parlamento y del país, sino que goza de tan buena salud que podrá sun muchos años permanecer en primera fila en el mundo político italiano.

El órgano de referencia aprovecha la oportunidad para ensalzar la figura del jefe del gobierno, poniendo de relieve su actuación en estos últimos tiempos que quedarán tan memorables en la historia de la tercera Italia.

### Nuevo tipo de aeroplano italiano

ROMA, Mayo 6 — Informan de Lomazzo lombardía que en el campo de aviación militar existente en las inmediaciones de aquella localidad, el conocido volador Cabiani realizó un nuevo vuelo con un nuevo tipo de aeroplano de fabricación italiana construído por cuenta del gobierno, elevando hasta la altura de 1,050 metros y efectuando luego arriesgadas evoluciones sobre la pista aérea.

El experimento fué presenciado por el general Montesomolo, inspector general de aviación militar, quien interrogado sumamente al respecto, aconsejando al gobierno la ordenación de varios tipos similares de dicho aeroplano, cuyo inventor es el señor Caproni.

### Relaciones ítalo-brasileñas

ROMA, Mayo 6 — "Il Messaggero" dice en su edición de la fecha que continúan tramitándose activas gestiones entre los gobiernos de Italia y del Brasil, á fin de celebrar un convenio comercial entre los dos países, añadiendo que es inexacto que á raíz de este convenio Italia revocará el decreto Prinetti que prohibe la emigración á aquella república, pues las gestiones de referencia se desarrollan independientemente de toda cuestión emigratoria.

### Distinciones á Bettolo y Héctor Ferrari

ROMA, Mayo 6 — "La Vita" anuncia que el hon. Juan Bettolo, que figura entre los marinos más prestigiosos de Italia, fué elegido por aclamación presidente general de la asociación "Lega Navale" y añade que el Supremo Consejo de la Masonería italiana confirmó en el cargo de Gran Maestro al profesor Héctor Ferrari.

"La Vita" se felicita por las distinciones de que fueron objeto los dos personajes citados, manifestando la confianza de que ambos sabrán desempeñar con gran acierto y eficacia sus respectivos cargos.

### Homenaje al hon. Giolitti

ROMA, Mayo 6—Se anuncia que un grupo de estudiantes nacionalistas de esta capital se ha organizado en comité, con el propósito de ofrecer al hon. Giolitti, presidente del consejo de ministros, su retrato en busto, ejecutado por un escultor de renombre.

A pesar de ciertas resistencias, se estima que la iniciativa tendrá éxito completo, pues está subordinada al recuerdo de la guerra actual.

### El escándalo de los alcoholes

ROMA, Mayo 6—Es objeto de animados comentarios el fallo del tribunal ante el cual se siguió el proceso contra el ex diputado Montagna y sus cómplices, á raíz del escándalo de los alcoholes, estimándose en general que la justicia no se mostró muy severa con ellos.

Montagna, Ruffo, Saccari y Vaccaro fueron condenados á seis meses de cárcel y á 769.500 liras de multa cada uno, y los demás acusados á penas algo menores.

### Conferencia comentada

ROMA, Mayo 6 — Esta tarde se realizó en el Palazzo Braschi, sede de la presidencia del consejo, una conferencia que duró más de dos horas, asistiendo á ella, además del honorable Giolitti, los ministros de Guerra, Marina y Relaciones Exteriores, general Spingardi, vicealmirante Leonardi Cattolica y marqués de San Giuliano, respectivamente. Después de media hora que los ministros estaban reunidos, fué recibido por ellos el general Alberto Pollio, jefe del estado mayor del ejército, quien tomó parte en las deliberaciones de los ministros.

En los círculos políticos reina la mayor curiosidad al respecto, especialmente en vista de la extrema reserva observada por los personajes de referencia, y se estima que en dicha conferencia se debe haber discutido sobre la continuación de las operaciones en el mar Egeo.

### INGLATERRA

## EL PROYECTO DE HOME RULE

### Animada discusión

LONDRES, Mayo 6—La Cámara de los Comunes reanudó hoy la discusión del proyecto de Home Rule para Irlanda.

Aunque asistieron sólo pocos miembros de la Cámara, el debate fué muy animado y se produjo un vivo altercado entre los partidarios y los enemigos del proyecto.

Mr. Campbell, quien fué procurador general de Irlanda bajo el último gabinete unionista, combatió enérgicamente el proyecto y criticó la política general del gobierno. Llamó especialmente la atención sobre la oposición del Ulster á la autonomía de Irlanda y dijo que el gobierno ha conseguido poner una treta al rey, mutilar la Constitución y traicionar la causa del Ulster; pero no conseguirá nunca que los leales habitantes de ese distrito irlandés soporten el yugo que se quiere imponerles.

Sir Rufus Isaacs, procurador general de Inglaterra, habló en términos irónicos de la lealtad de los habitantes del Ulster, y dijo que eran leales sólo mientras pued n imponer su voluntad á la gran mayoría de los irlandeses.

Agregó que los mismos unionistas al hablar siempre de los disturbios que se producen continuamente en Irlanda, demuestran que el actual régimen deja mucho que desear y sus declaraciones son argumentos en favor del proyecto en debate.

## POLITICA EXTERIOR ALEMANA

### La embajada en Constantinopla

LONDRES, Mayo 6—Los diarios de esta capital comentan extensamente el anuncio del retiro del embajador de Alemania en Constantinopla, barón Marschall von Bieberstein, y su probable traslado al frente de la embajada en Londres. Atribuyen á ese cambio una gran importancia política, pues lo consideran como el comienzo de una nueva era en las relaciones anglo-alemanas.

Como se asegura, por otra parte, que es también inminente el retiro del embajador de Austria-Hungría en Constantinopla, marqués de Pallavicini, algunos diarios creen, que tanto esa potencia como Alemania, están á punto de cambiar de actitud hacia Turquía.

## PARTIDOS DE CRICKET

### Preliminares de tres matches

LONDRES, Mayo 6 — Acaban de iniciarse los partidos de cricket, que son los preliminares para los grandes test matches que se jugarán en Inglaterra en el curso del próximo verano.

En Kensington se jugó un partido entre el equipo inglés y el irlandés. El primero comprende á ocho jugadores que acaban de regresar de Australia. Se cifraban grandes esperanzas especialmente en un joven irlandés llamado Clarke, en vista de la excelente impresión que produjo su juego en privado; pero hoy no confirmó su reputación, pues consiguió tomar sólo un wicket á costa de 68 "runs".

El team inglés marcó durante el día 352 puntos y se distinguieron especialmente Hearne not out con 92, Spooner con 84, Hobbs con 68, y Fry con 41. Este último fué designado capitán del team en los próximos test matches.

Los australianos jugaron en Nottingham un partido contra el team llamado "Country Eleven" y marcaron 248 puntos, distinguiéndose Gregory con 84, Gregory con 36, y Mathews con 27. Sus rivales marcaron 92 puntos por cuatro wickets.

Finalmente, en Derby se jugó un partido entre el team sudafricano y el de Derbyshire. Este último hizo 145 puntos, de los que Cadman marcó 53 y Corbett 31. Los coloniales marcaron 130 por siete wickets. Los que más se distinguieron fueron Tancred con 39, Snooks con 31 y Nourse con 25.

### Accidente á un acorazado

LONDRES, Mayo 6—El nuevo acorazado "Bulwark" embicó hoy en un banco de arena mientras efectuaba pruebas de velocidad y se dirigió á Chatham, donde entrará en un dique seco, pues sufrió averías de cierta importancia en el casco.

### Enjuiciamiento de Tom Mann

LONDRES, Mayo 6—El juez de instrucción que entiende en el sumario levantado contra el agitador socialista Tom Mann, ordenó su enjuiciamiento bajo la acusación de haber incitado á la tropa enviada á los distritos mineros durante la reciente huelga, á desobedecer á sus oficiales. El acusado comparecerá el jueves próximo ante la corte de assises de Manchester.

### El rey en las maniobras navales

LONDRES, Mayo 6 — Asciende á ciento veinte el número de los buques de guerra concentrados en la rada de Weymouth y que el rey Jorge pasará mañana en revista. El soberano manifiesta especial interés por el empleo del aeroplano en la armada y presenciará mañana varios vuelos.

### MEXICO

## EL MOVIMIENTO REVOLUCIONARIO

### Un triunfo del gobierno

NUEVA YORK, Mayo 6—El cónsul mexicano en San Antonio (Texas), recibió hoy un telegrama, que da cuenta de una importante victoria obtenida por las fuerzas del gobierno, sobre los rebeldes.

Estos últimos, en número de 1.800, se dirigían á Piedras Negras, y pasaron la noche del viernes último, en Cuatro Ciénagas, cuando fueron atacados por los federales, al mando del general Carrau.

Según ese despacho, los rebeldes fueron completamente derrotados, y tuvieron 700 muertos.

De El Paso comunican que llegó á esa ciudad el padre del general Orozco, de regreso de Chihuahua, y comunicó que su hijo aprobaba la proclamación de Vázquez Gómez, y reconocía á este último, como presidente provisional de México.

### ESTADOS UNIDOS

## LAS FORTIFICACIONES DE LA COSTA DE CHILE

WASHINGTON, Mayo 6—El Congreso acordó al capitán John W. Gulick, del cuerpo de artillería de la costa, el permiso que solicitó para ponerse al servicio de Chile y colaborar en las obras de defensa que el gobierno de aquella República ha resuelto construir en la costa.

## FALLECIMIENTO DEL CAPITAN OSBON

NUEVA YORK, Mayo 6—Falleció hoy en esta ciudad, á la edad de 84 años, el capitán de navío Bradley S. Osbon, quien había servido sucesivamente, en las armadas de los Estados Unidos, de la Argentina, de China y de México. Estuvo enfermo sólo unos quince días.

### La huelga en Chicago

NUEVA YORK, Mayo 6—Telegrafian de Chicago, que continúa extendiéndose el movimiento huelguista en esa ciudad. Se declararon también en huelga los carteros de los carros que reparten los diarios.

La muchedumbre maltrató hoy á un carrero llamado Hickey, por haber agredido á un anciano repartidor de diarios. La policía tuvo que vencer grandes dificultades para salvarle del furor de la multitud, la que amenazaba lincharlo.

### La visita de la escuadra alemana

WASHINGTON, Mayo 6—Se hacen grandes preparativos para recibir la escuadra alemana que visitará en breve varios puertos norteamericanos.

La escuadra llegará el 3 de Junio próximo y el presidente Taft irá á su encuentro en el yate "Mayflower" y le dará personalmente la bienvenida. Se prepara un vasto programa de festejos en honor de los marinos alemanes.

### Las inundaciones en la Luisiana

NUEVA YORK, Mayo 6—Telegramas recibidos de Nueva Orleans, indican que aumentan las inundaciones en varios distritos de la Luisiana. Hoy se rompieron otros diques y las pérdidas ascienden á muchos millones de dólares.

### Grave accidente ferroviario

NUEVA YORK, Mayo 6—Comunican de Hattiesburg, que descarriló hoy cerca de esa ciudad, un tren especial en el que numerosos veteranos de Texas se dirigían á Macón (Georgia), para asistir á una reunión. Del accidente resultaron diez muertos y cuarenta heridos.

### PORTUGAL

### El gobernador de Mozambique

LISBOA, Mayo 6 — Se anuncia que se encuentra gravemente enfermo el doctor Alfredo de Magalhaes, gobernador general de Mozambique, á quien ha habido necesidad de llevarlo al Transvaal.

### Graves conflictos en Moita — El pueblo resiste á las tropas

LISBOA, Mayo 6 Comunican de Moita que la huelga reviste en esa localidad caracteres alarmantes. Un numerosísimo grupo de huelguistas, que habían organizado una manifestación tumultuosa, atacó á la tropa de línea, empeñándose un porfiado combate, del cual resultaron un muerto y numerosos heridos. La tropa logró imponerse y dominó á los revoltosos.

También en esta capital continuaron hoy los desórdenes, con motivo de la huelga de los obreros de la fábrica de tejidos de la rue de Palma. La policía se vió obligada á hacer fuego contra los huelguistas, que se resistieron á disolverse. Resultaron numerosos heridos.

### ALEMANIA

### La emigración por Hamburgo

BERLIN, Mayo 6 — Según un informe oficial que acaba de publicarse, durante los primeros tres meses del corriente año partieron de Hamburgo para países de ultramar 33.500 emigrantes contra 25.600 en el primer trimestre del año anterior.

### TURQUIA

### Ecos de la pérdida del "Texas"

CONSTANTINOPLA, Mayo 6—Partió hoy para Esmirna, el teniente de navío Frank Upham, comandante del cañonero norteamericano "Scorpion", con la misión de averiguar los detalles del hundimiento del vapor "Texas". Le acompaña el intérprete Fowel.

### BULGARIA

### Rumores de alianza desmentidos

SOFIA, Mayo 6—Este gobierno desmiente categóricamente el rumor de haberse arreglado una alianza entre Bulgaria y Rusia.

Desmiente igualmente el rumor de que existe una alianza entre Bulgaria y Grecia.

### BELGICA

### Fallecimiento de un pintor

BRUSELAS, Mayo 6 — Falleció hoy en esta ciudad el renombrado pintor Terlinden, artista cuyas obras gozan de gran prestigio.

### JAPON

### Naufragio de un buque-escuela

TOKIO, Mayo 6—Acaba de recibirse la noticia de que el buque-escuela "Taisei Maru" naufragó cerca de Tateyamu. Se abrigan serios temores por la suerte de los ciento sesenta cadetes que se encuentran á bordo del buque.

### PERU

## DUELO SIN CONSECUENCIAS

### El movimiento huelguista

LIMA, Mayo 6 — Esta mañana tuvo lugar el duelo entre los señores Joaquín Miró Quesada y Lino Labarrera.

Se cambiaron dos disparos. Los duelistas salieron ilesos.

—Llegó el señor Oreste Ferro.

Cariñosa y numerosa fué la recepción que se le hizo en el Callao y Lima al perseguido político.

—Fracasaron las gestiones de arreglo entre los hacendados y peones en el valle de Chicama, y continúa el paro en Casa Grande y Sausal.

La policía capturó al alemán Drag, acusado de ser el autor del ataque á los peones.

—El autor del robo á la joyería Ringold practicó desde un cuarto de los altos una horadación á la casa Harth, y desde allí otro á la joyería Ringold.

El ladrón comió conservas y bebió una botella de Oporto en la casa Harth, y luego rompió la caja de la casa Ringold.

### Las cuestiones internacionales

LIMA, Mayo 6—Los periódicos publican una carta del señor Luis Ulloa, en la que éste comenta el telegrama del corresponsal de "El Comercio" en Santiago, y dice que quiere salvar el honor del Perú, y lo que aun es más posible, sus derechos.

He dicho, dice, en público, lo que todos piensan en silencio y no desespero del acercamiento de los aliados de 1821, 1839 y 1866.

### Un robo valioso

LIMA, Mayo 6—Ha causado sensación el robo cometido anoche.

Los ladrones rompieron las puertas y penetraron en la joyería de Ringold, sita en la calle central Plateros, esquina San Pedro.

Robaron 5.000 libras en dinero, brillantes y alhajas.

La policía no ha descubierto nada.

### BOLIVIA

### Visita al colegio militar—El congreso de jurisprudencia de Río de Janeiro.

LA PAZ, Mayo 6—La comisión peruana demarcadora de límites con ese país, efectuó una visita al colegio militar, donde fué agasajada.

La recepción que debía tener lugar en la casa del presidente, ha sido suspendida con motivo del viaje del primer magistrado á Potosí.

—El ministro, señor Víctor Sanjines, fué nombrado delegado de Bolivia ante el congreso de jurisprudencia que se celebrará en Río de Janeiro.

—Se estableció una oficina de negocios é informaciones mineras, con objeto de negociar minas y proporcionar datos sobre las mismas.

### Resultado de las elecciones

LA PAZ, Mayo 6—La elección realizada en esta ciudad, dió el siguiente resultado: Liberales: Goytia, 3.800 votos; Ascarunz, Elío y Tamago, 3.700; conservadores: Jemio, 900; Iturralde, 1.200; Morales, 900, Sáenz, 870.

La elección se realizó tranquilamente. El triunfo ha sido completo para los candidatos liberales.

### PARAGUAY

### Asuntos administrativos — La renta aduanera

ASUNCION, Mayo 6 — Renunció el secretario de la intendencia municipal señor Ricardo Torres.

—Por decreto de ayer, los trabajos, obras que se efectúan en ríos y puertos, y todo el material de dragado, pasa á depender de la dirección de aduanas.

—La renta aduanera de Abril, agregando lo recaudado en oro, alcanza á 1.881.000 pesos de curso legal.

—Hoy partirá para ésa el cañonero "Paraná".

Va á su bordo el doctor Arturo Ferraud, jefe de sanidad de la división naval.

—No ocurren mayores novedades políticas.

—Partió para ésa en el "Berna" el señor Nicolás Mihanovich.

### CHILE

### La visita de los marinos argentinos—El proyecto de caja de emisión

SANTIAGO DE CHILE, Mayo 6 — A las 2 de la tarde, el ministro argentino, doctor Anadón, fué recibido en audiencia especial, por el presidente de la República, al que agradeció los agasajos hechos á los marinos argentinos de la fragata "Presidente Sarmiento".

La entrevista fué muy cordial.

—En la sesión del Senado, hoy, por unanimidad se acordó insistir en el proyecto de crear la caja de emisión.

La Cámara de Diputados, conociendo extra oficial la resolución del Senado, suspendió la discusión del proyecto sobre la caja de conversión.

### El puerto de Valparaíso — Diplomático boliviano

SANTIAGO DE CHILE, Mayo 6 — Por un decreto del ministerio de Hacienda se acepta la propuesta de Pearson and Co., para la construcción del puerto de Valparaíso.

—El diplomático boliviano en La Haya, doctor Macario Pinilla, visitó al presidente y departió confidencialmente.

—Llegó hoy á Valparaíso el ministro de Inglaterra en Chile, señor Grafton Lowther.

### BRASIL

## DESCARRILAMIENTO FATAL

RIO DE JANEIRO, Mayo 6—En la estación Itacurussé descarriló un tren del ferrocarril Central y perecieron dos obreros.

Hubo, además, seis heridos de gravedad.

—El Senado reeligió su mesa y aprobó la elección del estado de Pernambuco.

Protestó el general Glicerio, que dijo que votaría por su anulación.

—La Cámara de Diputados eligió presidente al doctor Sabino Barroso, y vicepresidentes á los señores Soares, Santos, Collares y Moreira.

### La epizootia en el ganado

FORIANOPOLIS, Mayo 6 —La epizootia en el ganado sigue desarrollándose.

Los veterinarios dan muerte á los animales sospechosos.

Creen que no es difícil que los murciélagos sean los conductores de la enfermedad.

### REPUBLICA ORIENTAL

## LAS ELECCIONES ARGENTINAS

### Homenaje de los nacionalistas

MONTEVIDEO, Mayo 6—El comité de homenaje al pueblo argentino y al doctor Sáenz Peña, con motivo de su actitud en la cuestión electoral, recibe diariamente adhesiones de la campaña y del exterior.

Se sabe que las comisiones departamentales nacionalistas, enviarán delegados.

Todos los clubs y comités concurrirán en corporación.

Los delegados nacionalistas radicados en ésa, serán recibidos el domingo próximo en el puerto por los señores Manuel R. Alonso, Juan B. Morelli, Lionel Aguirre, Ramón Alonso, Enrique Legrand, Federico Brito del Pino, Francisco Requena García, Leoncio Monges, Aurelio Pereira Núñez, Carlos María Percovich, Aquiles Oribe y Guillermo García.

Habarán en el acto, los doctores Morelli, Aguirre, Percovich, Huertas y Berro Formoso, y los señores Juanga, Guiteno y Aguirre, representantes, respectivamente, de los estudiantes y periodistas de la campaña.

Hoy se reunió el comité y resolvió que el acto tenga lugar el domingo, á las 10 a. m., en el Edén Park.

Se ha publicado la siguiente exhortación al pueblo:

Como un homenaje de simpatía al pueblo argentino y al doctor Sáenz Peña y como un homenaje de consideración á las altas virtudes republicanas del eminente hombre de estado, que sabiendo sobreponerse á las funestas ambiciones que engendra el poder, ha respetado leal y sinceramente la libertad electoral del pueblo, dando á la América republicana un noble ejemplo de patriotismo, el comité que suscribe, invita á su todos los ciudadanos, sin distinción de partidos políticos, muy especialmente á sus correligionarios, á concurrir á la asamblea que en el local del Edén Park tendrá lugar el 12, á 10 p. m.

Lo firman el señor Fermín Huertas Berro, presidente, y los señores Miguel P. Formoso y Oribe Coronel, secretarios.

El comité volverá á reunirse mañana.

Los delegados nacionalistas de ésa, serán obsequiados con una gran fiesta en el Club Nacional.

El jefe militar nacionalista, señor Basilio Muñoz, concurrirá al acto.

Excelente impresión causa aquí la noticia de la concurrencia de una gran cantidad de emigrados uruguayos.

Los obreros solicitaron autorización para nombrar oradores, lo que el comité resolverá próximamente.

Reina gran entusiasmo.

Se calcula que concurrirán de 10 á 12 mil nacionalistas.

## EMPRESTITO DE CIEN MILLONES

MONTEVIDEO, Mayo 6 — Con las salvedades del caso, se hace eco "La Tribuna Popular" de un rumor circulante, según el cual, el presidente de la República tiene el propósito de contratar un empréstito de cien millones de pesos oro.

Se dice que á ese respecto el primer magistrado está en frecuente comunicación telegráfica con el ministro en París, doctor Rafael de Miero, que tramita el asunto con varios poderosos banqueros europeos, entre otros con el barón Botschild.

Se agrega que una vez sancionado el presupuesto general de gastos de la nación, el presidente de la República enviará á Europa á un comisionado para iniciar gestiones serias.

—Fallecieron la señorita Amalia Sagrera y el señor Ricardo Acuña.

## BELGICA Y EL GANADO DEL PLATA

MONTEVIDEO, Mayo 6—Comunicaciones de Bruxelas informan que el gobierno belga resolvió el cierre de los puertos á los ganados procedentes del Uruguay, debido á haber muerto de aftosa numerosos animales.

La medida causó aquí sorpresa, pues los exportadores remiten, conjuntamente, ganados uruguayos y argentinos.

Sospechan aquéllos que los animales muertos procedían de la Argentina.

—La empresa del puerto recibió de Inglaterra los materiales adquiridos para el servicio de bomberos del mismo.

### Duelo evitado—El general Tajes—Protesta de los estudiantes—Recepción diplomática.

MONTEVIDEO, Mayo 6—Tuvo una solución satisfactoria la cuestión de honor que se tramitaba entre el industrial de esta plaza señor Julio Meillet y el ingeniero Juan B. Calcagno.

Eran padrinos del primero los doctores Gabriel Terra y Leonel Aguirre, y del segundo, los doctores Ramón Díaz y Juan Cachón.

—Se acentúa la mejoría del general Salvador Tajes.

—Los estudiantes de arquitectura dirigieron al presidente de la República una enérgica protesta, con motivo del fallo del jurado encargado de dictaminar sobre el concurso de planos para la construcción del palacio de gobierno.

En la protesta enumeran graves errores fundamentales, de que dicen adolece el referido proyecto.

—Ha sido filado el 9 del corriente, para la recepción oficial del ministro de Portugal coronel Botelho, quien solicitó varias audiencias particulares al presidente de la República, sin ser atendido.

—Se inauguró en Rivera la exposición-feria-remate, que alcanzó un éxito lisonjero, aunque no como se esperaba, debido á las grandes lluvias é inundaciones.

### El proyecto de presupuesto— Nuevo puerto y ferrocarril—La oficina de la rambla Sur.

MONTEVIDEO, Mayo 6—La Cámara de Diputados continuó hoy el estudio del proyecto de presupuesto general de la Nación.

El puerto de la Coronilla y el ferrocarril trans uruguayo, será construído por capitalistas norteamericanos, franceses, belgas y alemanes.

La empresa del ferrocarril Central del Uruguay opone grandes obstáculos para la realización de esas importantes obras, por motivos de competencia.

Se encuentra nuevamente en ésta el jefe militar del partido Nacional, señor Basilio Muñoz.

—Parece de la importancia que se atribuía el asunto del arqueo de la caja de la oficina de la rambla Sur.

Se trata simplemente de un acto de previsión administrativa.

### ENTRE RIOS

### Perjuicios causados por la creciente del río—Homicidio

GUALEGUAYCHU, Mayo 6 — La creciente de las aguas del río causó graves perjuicios.

El tiempo sigue amenazando lluvia.

Fué hallado muerto Liborio Romero, á dos cuadras de la plaza Independencia, con un balazo en el estómago. El victimario es Américo Larrosa.

Según declaración de Larrosa, el día 5, á las 4.30 a. m., en circunstancias en que dormía en su pieza, se despertó un ruido y notó la presencia de una persona, á la que preguntó qué quería, recibiendo por respuesta una insolencia.

En vista de esto, Larrosa le hizo presente que si se movía le daría muerte, y tomó un revólver de sobre una mesa de luz, con el que le hizo un disparo.

Romero se dió á la fuga, perseguido por Larrosa, pero luego se le perdió de vista.

Larrosa se halla detenido.

—Regresó ayer el coronel Rams, jefe de policía interino, procedente del Paraná, por la vía de Buenos Aires. Fué al Paraná hace cuatro días.

### Artículo de LA PRENSA — Interrupción del tráfico ferroviario

VILLAGUAY, Mayo 6—El artículo de ese diario titulado "Caída de un nepotismo", ha sido muy leído y elogiosamente comentado.

El diario "El Pueblo" lo transcribió íntegro en lugar preferente.

—Continúan las líneas férreas interrumpidas por los desperfectos causados en las vías por las crecientes.

### Diversas informaciones

COLON, Mayo 6 Se considera aquí acertado el nombramiento de la señorita María Luisa Ferrari para ocupar la vicedirección de la escuela normal del Uruguay.

—Se designó al señor Ramón Alvarez, administrador de esta aduana para igual cargo en la del Uruguay, lo cual significa una promoción.

Fué nombrado en su reemplazo el señor Narciso Pardo, que desempeñaba análogas funciones en Paso de los Libres.

### Demostración social

CONCORDIA, Mayo 6—Lo más caracterizado del comercio asistió al banquete ofrecido al señor Roberts, gerente del Banco de Londres.

La fiesta resultó espléndida.

### Los radicales y las elecciones

PARANA, Mayo 6 — El próximo sábado se reune el comité central del partido Radical en el Rosario de Tala, á fin de resolver si concurre el partido á las elecciones provinciales de Junio próximo.

### JUJUY

## CHOQUE EN EL CENTRAL NORTE

SAN PEDRO DE LA ESPERANZA, Mayo 6 — En el ferrocarril Central Norte continúan los accidentes.

El tren de carga que iba para Ledesma chocó con unos vagones cargados con leña, que se hallaban en un desvío.

El choque fué debido á que el cambiador hizo mal la operación.

Resultó herido de consideración el maquinista, aunque no de gravedad.

La locomotora sufrió serios deterioros y los vagones con que chocó, quedaron destrozados.

La vía quedó interrumpida, por lo que los trenes de pasajeros tuvieron que trasbordar y sufrieron cinco horas de atraso.

El cambiador se fugó, sin que hasta ahora haya sido posible capturarlo.

### SAN LUIS

### Fallecimiento de un vecino

VILLA MERCEDES, Mayo 6 — Falleció el antiguo y respetable vecino señor Francisco Landaburu, después de rápida y cruel enfermedad.

A la inhumación de sus restos asistió numerosa y selecta concurrencia.

### Renuncia de un juez

SAN LUIS, Mayo 6 — Renunció el juez del crimen de Villa Mercedes, doctor Carlos Robles.

Se dice que le será otorgado otro puesto en los tribunales de ésta, donde existen varias vacantes.

### SAN JUAN

## LA INDUSTRIA Y LOS FERROCARRILES

### Reclamación del gobierno

SAN JUAN, Mayo 6—Los comerciantes é industriales, sobre todo, los bodegueros, se quejan de la falta de medios de transporte en los ferrocarriles.

Existen en las estaciones más de cinco mil bordalesas de vino, esperando que las empresas habiliten los medios de conducirlas.

Esta mercadería sufre, pues se encuentra depositada al sol.

El gobernador se ha dirigido al ministro respectivo, pidiéndole que tome medidas al respecto, pues además de perjudicarse los bodegueros, por la demora en la exportación de sus productos, sufren pérdidas considerables éstos, el comercio y el erario provincial, pues con la falta de medios de transporte los negocios permanecen estacionarios, y no se reanudan, con este motivo, los impuestos.

Este es un mal que se viene sintiendo desde hace tiempo, y son enormes los daños que ocasiona al comercio, la industria, y, en general, á la provincia.

El clamor por ésto es unánime, y se pide que los poderes nacionales arbitren los medios de poner término á este estado de cosas.

—En el tren especial de ayer mañana, partió á Mendoza el obispo de Cuyo, monseñor Orzali, acompañado del vicario general, doctor Fernández, y del vicario foráneo de Mendoza, recién electo, doctor Juan N. Peralta.

—Ayer por la tarde se efectuó en la plaza de Mayo un corso de flores, organizado por la Sociedad de Beneficencia.

La fiesta resultó brillante.

—Anoche se efectuó en el teatro San Martín el concierto Roig-Tabanera.

Estuvo muy concurrido.

El literato colombiano, doctor Gutiérrez, dará próximamente otra conferencia de beneficencia.

El grupo de caballeros que propició la primera, le dará un banquete.

La nueva conferencia se efectuará mañana.

El miércoles próximo se ofrecerá un banquete en honor del señor Dógenes Perramón, que cesará su designación de regente de la escuela normal.

### CORDOBA

## EL CONFLICTO OFICIALISTA

### Constitución del Senado

### EL MENSAJE DEL GOBERNADOR

CORDOBA, Mayo 6 Bajo la presidencia del doctor Vidal Peña, se reunió esta tarde el Senado de la provincia.

Asistieron trece miembros, número justo para celebrar sesión.

La minoría estaba ausente en su totalidad.

Se procedió á constituir la mesa directiva.

Por votación nominal, fué elegido el doctor Antonio Nores, presidente provisional, y el señor Juan José Pitt vice, de acuerdo con la fórmula determinada en los consejos oficialistas.

Ambos prestaron el juramento de ley.

El doctor Vidal Peña anunció que en virtud de estar constituído el Senado, citaría á ambas Cámaras para mañana ó pasado, á asamblea, con objeto de inaugurar el período, previo el aviso de práctica al Poder Ejecutivo.

En cuanto á tomar en consideración las elecciones de Marzo, quedó postergado el asunto para las sesiones ordinarias, mientras se encuentra la solución que se busca al entredicho oficial que es del dominio público.

CORDOBA, Mayo 6 — A última hora, el presidente del Senado resolvió convocar para mañana á asamblea á ambas Cámaras, con objeto de inaugurar el nuevo período legislativo.

Se pasó la invitación correspondiente al gobernador de la provincia, que concurrirá para leer el mensaje.

En los círculos oficiales se dice que el documento no ofrecerá novedad especial.

### El servicio telegráfico—Los empleados de la junta de escrutinio

CORDOBA, Mayo 6 —El telégrafo nacional sigue funcionando con mucha irregularidad.

Los despachos para LA PRENSA son limitados á doscientas palabras. No obstante ello, la demora es considerable.

—Entre los miembros y empleados de la junta de escrutinio, es objeto de comentarios la forma cómo han sido liquidados los haberes de los segundos, pues se les ha hecho el descuento del 5 por ciento, á pesar de tratarse de funciones especiales y transitorias, que han durado dos meses, para las cuales no rige la ley general que se aplica á los empleados permanentes de la administración.

Resulta, además, que las planillas han llegado, pero no el dinero para abonar los sueldos.

### Suicidio de una señora

CORDOBA, Mayo 6 — Anoche puso fin á sus días en el vecino pueblo de Ferreira, la señora Elisabeth Blanche de Baritan, vinculada á la colectividad francesa.

Para lograr el propósito, se infirió una profunda herida en el brazo izquierdo, con un grueso cortaplumas.

Parece que la causa es una enfermedad incurable que padecía la extinta.

### Centro de Estudiantes de Ingeniería —Renuncia de un jefe político — Licitación declarada desierta—Carteros impagos.

CORDOBA, Mayo 6—El centro de Estudiantes de Ingeniería renovó hoy la comisión directiva en la siguiente forma:

Presidente, Julio de Tezanos Pinto; vice, Eduardo Deheza; secretario, José Palacio; pro, Juan L. Kuriger; tesorero, Filemón Castellanos Posse; comisión revisora de cuentas, José Luis de Zavalía, Alfredo Garzón Funes y Arturo Patiño.

—Fué aceptada la renuncia del jefe político de Juárez Celman, señor Pedro Estanguet, y se nombró en su reemplazo al señor Clodomiro López.

—Se declaró desierta la licitación para la construcción de edificios para los tribunales de Río Cuarto y Bell Ville.

Se llamará de nuevo á propuestas.

—Varios carteros se quejan de estar impagos desde hace

# CORRESPONSALES Y AGENCIAS

## CHACO AUSTRAL

**Falta de un maestro—Fallecimiento—Cosecha de algodón**

GENERAL VEDIA, Mayo 6 — Es de lamentar que no se pueda conseguir un maestro para el cuarto grado, debido á lo cual se quedan muchos niños sin poder seguir estudiando.

El director, señor González tiene demasiado recargo con atender el segundo y tercer grados.

Desde el año pasado está gestionando el encargado escolar y el pueblo, un maestro más.

—Falleció el primer poblador de esta colonia, señor Arcángel Gallardi, apreciado por todos.

—La cosecha de algodón es abundante y de buena calidad.

## CHUBUT

**El ferrocarril Central del Chubut—Procedimientos irregulares**

RAWSON, Mayo 6—Cada día se van haciendo más frecuentes los abusos por parte de la administración del ferrocarril Central del Chubut.

Se censura su proceder á la llegada de los vapores á puerto Madryn.

Ayer hizo correr un tren hasta aquel punto, desde Trelew, y efectuar las operaciones de carga.

A pesar de estar el tren en la estación cuando entraba el vapor "Patagonia", procedente de esa capital, y de verlo el jefe de tráfico, dió orden de salida, que se cumplió en el acto.

Diez minutos después de haber salido, se amarraba al muelle dicho vapor, que trae once días de correspondencia.

Hay que tener presente que el tren de ayer no era de horario, pues los días en que rige ése son los lunes, jueves y sábado.

El proceder de dicha empresa perjudica los intereses generales, en vez de favorecerlos.

Se llama la atención de la dirección general de ferrocarriles, á fin de que ponga término á estas cosas, por no ser esta la primera vez en que queda en Madryn veinticuatro horas la correspondencia.

## RIO NEGRO

**Subvención al correo—Títulos de solares—Inspector de justicia**

SAN ANTONIO OESTE, Mayo 6 — El gobernador del territorio solicitó á esta municipalidad y al comercio, un informe sobre cuál de los correos conviene subvencionar para el mejor servicio del trasporte de correspondencia.

Se me asegura que la opinión se ha manifestado unánime en que este servicio debe hacerse desde Río Colorado.

Se espera que la dirección de correos, tomando en cuenta el informe del gobernador y los muchos pedidos de este vecindario, contratará el trasporte de correspondencia desde Río Colorado.

Vamos viendo se quejan de la morosidad que se observa en el despacho de los títulos definitivos de solares en este pueblo.

—Llegó el inspector de justicia, doctor Ruiz Guiñazú.

## NEUQUEN

**El regimiento 3o. de caballería—Los servicios sanitarios — Mejora escolar.**

NEUQUEN, Mayo 6—Ha causado desagrado la traslación del regimiento 3o. de caballería á Bahía Blanca.

Se ha pretextado como razón el clima, la economía, el estado sanitario y la facilidad para la concentración de los conscriptos.

El clima de San Martín de los Andes es de una benignidad incomparable, y sano, como no se conoce otro en el territorio.

Existen buenos alojamientos, agua cristalina, para, y una gran extensión de campo fiscal para invernar la caballada.

La única razón atendible es que dicho punto está unido para la concentración de los conscriptos en un solo viaje, pero se puede hacer en dos, y se salva ventajosamente la dificultad.

Los cultivos de cereales en dicha región, abaratan la vida, y se logra al mismo tiempo, sanidad á la producción.

Ese cuerpo también es necesario para resguardar la soberanía nacional en la región Sur.

Ha sido preparado por el doctor Robson un local para la sanidad, pero carece de los medios necesarios para prestar los auxilios correspondientes á una sala hospital de campaña.

Le animan buenos deseos para con el pueblo, adoptando medidas que tratan de llenar los requerimientos para consultas, medicamentos y personal, á fin de prestar su humanitario concurso.

La tifus el sarampión, la escarlatina y la viruela azotan muchas víctimas.

Se ha empezado á vacunar á los niños de las escuelas.

Se efectuarán visitas á los hoteles en seguida, para hacer obligatoria la vacunación.

La escuela número 2 tendrá tercero, cuarto, quinto y sexto grados y será mixta.

Ha sido la sala gestionar los años pasados inútilmente ante el consejo de educación para conseguir tan plausible meta.

Por falta de provisión de personal y útiles, lo está incumpliendo á pesar de tenerse una buena base con el personal existente.

—Creciendo la extensión de la zona de escuelas, merecería especial atención la escuela San Ruperto, de Villa Samaria.

La aridez diaria y la sed última tornan horrorosa y se incierte en lo sumas cuantiosas.

Las lluvias les son favorecidas.

—Mañana enlaza el señor Juan Llorens Rodríguez con la señorita Hermenegilda Rosales.

Los desposados parten para Las Lajas.

## SALTA

**Instalación de una escuela—Naturalización de ciudadanos—Las tierras fiscales—El nuevo ministro de Gobierno.**

SALTA, Mayo 6 — La asociación Damas Vicentinas de la parroquia de la Candelaria, inaugurará una escuela de niñas.

—Con el título de La Gran Bondera, se estrenará en Jujuy el drama en que actuará el señor Edoardo Axellaneda, autor de gran fama.

—El juzgado federal ha acordado cartas de ciudadanía á los señores Francisco Nigro, de nacionalidad italiana, Miguel Dufeil original de José Mirón, español, Mauro Sengelt, alemán, José Alcaraz español.

"El Civismo" dice, que debe volver á insistir en el asunto de las cincuenta leyes de tierras fiscales para la honestidad la obliga á ello.

S. Daría de gran valor importante que pertenece á la provincia.

Hace cerca de un año se opuso la excepción de falta de títulos legales, heredos para la mensura y amojonamiento de la finca "Ninguazta" por estar comprendida en terrenos fiscales.

La morosidad en resolver el incidente está dando lugar á que se viertan comentarios malévolos.

El mismo diario dice que á nadie ha sorprendido la designación del doctor Urburu para reemplazar al doctor Patrón Costas en el ministerio de Gobierno, porque todo el mundo conoce las vinculaciones de amistad y sangre que unen á las familias Patrón Costas y Urburu.

De antaño, los Patrón Costas fueron considerados elementos políticos de los Urburu.

El doctor Urburu dice que no significa un contingente de opinión aportado al candidato oficial, sino un movimiento de la finca Ninguazú, por eliminar de las posiciones á otros elementos de la oligarquía.

El sobrinazgo del doctor Urburu con el Ministro del Interior dice que pone de consolidar las aspiraciones del gobierno.

Elementos representativos del oficialismo no aceptan al candidato oficial para futuro gobernador. Entre ellos se cita á los señores Anzoátegui, San Miguel, Oyuelos, Linares (Florentino), Zerda y otros.

Se ha invitado á constituir un comité de la juventud pro Patrón Costas, por personas que son empleados provinciales ó hijos de empleados.

**Derrumbamiento de una torre histórica — Estado sanitario**

SALTA, Mayo 6 — Aquí se asegura que para las fiestas del centenario de la batalla de Chacabuco, vendrá el Ministro de Guerra, en representación del Presidente de la Nación.

—La histórica torre de la iglesia de la Merced, fué demolida por la piqueta de su propietario.

En esta torre fué donde flameó la insignia patria triunfante en la batalla del 20 de Febrero de 1813.

—El estado sanitario sigue siendo satisfactorio, en toda la provincia.

El tiempo es primaveral.

## MENDOZA

*LA PRORROGA DE LAS ELECCIONES*

MENDOZA, Mayo 6 Se asegura que el partido Popular fundado en 1909, en sus bases, es inconstitucional el decreto del Ejecutivo que prorroga la fecha en que deberán realizarse las elecciones provinciales, concurrirá de acuerdo con la primera convocatoria á los comicios del domingo próximo y en caso de que las mesas no se constituyan formulará la protesta correspondiente y no concurrirá á la segunda convocatoria.

Se agrega que el partido en segunda solicitará la intervención nacional.

Se comenta en forma variada la actitud de la Suprema Corte, que se ha negado á tomar juramento al doctor Badrich, nombrado juez del crimen en comisión por el Ejecutivo, en virtud de no tener dos años de ejercicio en la profesión, como lo establece la ley.

**Recepción á monseñor Orzali**

MENDOZA, Mayo 6 Con el ceremonial de práctica, se realizó esta tarde en la casa de gobierno, la recepción en honor de monseñor Orzali.

Los salones se vieron concurridos por selecta concurrencia de familias y caballeros.

En el Gran Hotel se da un banquete á monseñor Orzali.

Han concurrido alrededor de cien comensales.

Ocupa el sitio de honor el gobernador, señor Ortega.

A su derecha está monseñor Orzali, y á su izquierda, el ministro doctor Sayanca.

## TUCUMAN

**La reorganización del partido Radical — Incidente legislativo — Los límites con Santiago.**

TUCUMAN, Mayo 6 — El comité central del partido Radical, encargo de la presidencia al señor Pedro G. Sal, vicepresidente segundo, por encontrarse enfermo el otro vice, señor Manuel Palacio.

Además, aprobó una declaración, en la que se recomienda, que las elecciones fijadas en la provincia de Santa Fe y en la capital federal, acompañe del gobierno de la Nación, han despertado el anhelo popular de que se extiendan á esta provincia las ventajas de orden institucional que esos actos comportan y responden, á ese anhelo universal de cultura, se hace necesario convocar la convención para que examinando la situación de la provincia determine la conducta política del partido, sus autoridades y demás fines establecidos por la carta orgánica.

A este objeto es previa la reorganización del partido en todas las circunscripciones de la provincia, á base de una amplia propaganda empleada en los principios democráticos que informan su acción cívica, por lo que se resuelve proceder á la reorganización del partido en la Capital Radical de la provincia, por los medios de opinión á su alcance.

En la próxima sesión se adoptarán las medidas tendientes á la inmediata ejecución de la resolución precedente, según la Cámara de Diputados.

Leyéndose la orden del día, se suscitó un incidente desagradable, entre los señores Benito González y Camilo Suárez, por las expresiones de éste, respecto del primero, al tratar en la sesión anterior.

Hubo un cambio de frases duras por ambas partes.

La presidencia con dificultad pudo restablecer el orden.

El miembro de la comisión de poderes señor Tula, en uso de la palabra manifiesta: las solicitudes de pensiones y subsidios, que la Cámara conoce.

Pide á la orden del día la solicitud del señor Samuel Díaz, pidiendo 3,000 pesos, como remuneración de la recopilación de las actas capitulares.

Con los fondos la Cámara dispone en que se abonen 20,000 pesos para la provisión de aguas potables, á diversos puntos de la campaña.

Se aprueba el proyecto de prolongación de la avenida Mate de Luna hasta el cerro de San Javier, autorizando á cumplir de 24 á 36 cuadras, destinadas á parque, invirtiendo 30,000 pesos.

El señor Terán (Juan B.) presenta el siguiente proyecto de ley, que pasa á comisión: "La Cámara acuerda con agrado que el Poder Ejecutivo se dirigiese al Congreso de la Nación solicitando de él la sanción de los proyectos relacionados con el ejido de la ciudad de Monteros y la traza de la provincia de Tucumán".

Pasó al orden legislador su proyecto de minuta remitiendo al senado conforme con sanción del 15 de estos últimos meses, adquiriendo todos los caracteres de un acto legislativo de sanción de parte de ambas Cámaras de Santiago donde ha de pasar el proyecto para su sanción definitiva.

Se pasa á cuarto intermedio, para que la Cámara declare si la sanción del proyecto de referencia, es de carácter definitivo.

Vuelta á sesión pública se adoptan las medidas tendientes á la inmediata ejecución de la resolución precedente según la Cámara de Diputados.

Leyéndose la orden del día, se suscitó un incidente desagradable, entre los señores Benito González y Camilo Suárez, por las expresiones de éste, respecto del primero, al tratar en la sesión de la mañana del señor Hadad

Pardo de Brinkmann, Elsa Brinkmann de Martí, Juliana Udaquiola de Sommer, Emilia Warcalde de Díaz Valdez, Rosa Altgelt de Tornquist, Lucilia Gowland de Molina, Josefa M. de Ruiz Díaz, María Martínez de Hoz de Gutiérrez, Lola Ruiz Díaz de Bouchet, Amalia Cranwell de Lastra, Beazley de Romero, María G. de Noguera, Isabel Acosta de Zwanck, Carolina Tornquist de Urdinarrain, María Luisa Torres Agüero de Idoyaga Molina, Julia Amadeo de Sundblad, Delia Moreno de Zavalla, Adela Jiménez de Palma.

Señoritas: María Teresa Pearson Quintana, Leonor Piñero Stegmann, Cora y María Luisa Fauvety, María Jacinta y Relisa Moreno Carabassa, Genoveva y Sara Molina, María Teresa Aldao Agote, Julia Elena y María Teresa Hunter, Mercedes y Nora Guerrico, María Teresa Gondra, Carmen Sastre, Elena López, Agustina Lagos, Elvira, Celina y Adela González Peiris, Amalia Lastra Cranwell, Aurelia Ferrari Cárcova, Dora López Agrelo, María Teresa Paseiro, Blanca Moores, María Teresa, Joaquina y Laura Ovejero, Nydia y Judith Decoud, Mercedes y María Luisa Ledesma, Ana y María Teresa Pontaut, Rosa y María Teresa Estrada, Florencia Landa, Florencia Quesada, María Rosa, Filomena y Susana Cárdena, María Carmen Victorica, Nélida Domínguez, Emma y Amalia Reyes, Matilde Belgrano, Aurora Guiñazú, Magdalena y Lucrecia Gowland, María Luisa y Carmen Orma, Josefina y Elba Arraga, María Cristina Méndes Terrero, Angélica Catelin, Julieta y Esther Gandolfo, Elisa y Elena Mapiel, Esther Calvo Mackinlay, María García, María Elena Requena, María Eugenia y Sara Videla Toledo, María Carlota Martini, Mercedes y Florencia Tornquist, Mariana Vivot, Carmen y Leonor Estrada Borbón, Elfredi Brinkmann, Angélica Urdinarrain, Lía Molina, Marta Larguía, María Luisa García Estrada, Jacinta García Fernández, María Antonia Arce, Enrique Wassermann, Josefina Bonorino Udaondo, María Méndez, Lucía de Bruyn, Justa Campos Urquiza, Pura Ramos Meja, Isabel Tornquist, Estela Urdinarrain, María Rita Molina, María Teresa Ruiz Díaz, Aurelia y Benjamina Fernández, María Elena Pellet, Adela Frederking Romero Beazley, Lola y Angélica Flores Pirán, Laura y María Esther Fidanza Holmberg, Alicia y Ester Viale Elena Castex María Elena Zwanck, señoritas de Díaz Warvalde, Blanca y Josefina Marcó Villate, Delia Zavalía Moreno, Mercedes y Valentina Marcó del Pont, María Elena y María Luisa Ocampo Jiménez.

**BENEFICIOS** — Ante una sala bien concurrida se realizó anoche la función á beneficio de las obras del templo en construcción San Ignacio de Loyola, cuya comisión preside la señora Carmen V. de Morel.

Asistieron las señoras:

Gorgelina L. de Gutiérrez, Camila S. de Pérez, Luisa S. de Udaeta, Camila J. de Alais, Carmen R. de Rodríguez, Carolina S. de Varela, Ana M. de Videla, Inés Goyeneche de Méndez, Amelia D. de Acosta, Josefina L. de Solari, Sara C. de Landívar, María Esther S. de Olmos, Elisa G. de Huidobro, Sofía A. de Somoza, Rosa B. de Goyena, Serafina G. de Beccar, Erminia E. de Dorignac, Agustina J. de Lapiane, Elvira C. de Oromí, Sofía M. de Rota, Ernestina Rivarola de Sanguinetti, María Luisa I. de Gómez, Estefanía A. de O'Mally, Josefina C. de Córdoba.

Señoritas: Sara y Carolina Varela, Rebecca y Julia Aldao, Elvira Martínez, Julia y María Isabel Calvo, Alcira y Agustina Massini, Raquel y Ana Videla, Clotilde y Amelia Bahía, Elena y Dora Rozas, Leonor y María E. Quilen, María Teresa Godoy, Rebecca Romero, Clementina Carranza, Ramona Pereyra, Camila y María Luz Ruiz, Emma y Teodora Drysdelle, Carolina y Carmen González, Rosario Aguilar, Agueda y Elvira García, Clara y Belén Camoos, Cora Antal, Esther Gondra, Amalia y Josefina Dufourg, Nieves y Jorgelina Suárez, María Luisa y Julia Campos, Leonor Becar Gowland, Matilde Alvarez, Mercedes y Estela Acevedo, Carmen y Justa Morel, Agustina Sesillosa Lapiane, Francisca y Agueda Arduino, Avelina Silva, María Elisa de la Cuesta, Rosario Saubidet, Elisa Etchegaray, Lucrecia y Angeles Moyano, Enriqueta, Alicia y Manuela Alvarez, Amelia Pérez.

**ASILO NAVAL** — Promete alcanzar un brillante éxito la función especial que se realizará el viernes próximo en el "Petit Palace", á beneficio del Asilo Naval.

La comisión organizadora ha logrado colocar un buen número de localidades entre conocidas familias, siendo muy pocas las que quedan disponibles.

**ENLACE MEYRELLES-BULLRICH** — En el templo San Miguel será consagrado el 15 del corriente á las 5 de la tarde, el enlace de la señorita María Laura Meyrelles con el señor Rafael Augusto Bullrich.

Bendecirá la unión el obispo monseñor Romero y actuarán como padrinos la señora Elena R. de Bullrich y el señor Federico Meyrelles Torres.

El séquito nupcial estará formado así:

La novia con Federico Meyrelles Torres, el novio con Elena R. de Bullrich, Amelia Ayarragaray de Meyrelles con Augusto Bullrich, Carlos Jiménez Zapiola y su esposa Emma Bullrich, María Castro de Torres con Rafael Meyrelles Torres, María Elena Bullrich con Carlos Robertson, Eduardo Bullrich con su esposa Julia Ocampo, Arturo Bullrich con su esposa Magdalena Cantilo, conde de Limburg Styrum con su esposa Clotilde Bullrich, José Luis Bustamante con su esposa Carmen Molina, Adolfo Beazley con su esposa Esther Marín, Eduardo M. Landa con su esposa Ernestina Mosquera, Rodolfo Beazley con su esposa Blanca Fynn, Juana de Tezanos Pinto con Marco A. Torres, Raúl Novaro con su esposa Elisa Méndez, Sara Racedo con Máximo Botet Bullrich, Elena Villar Sáenz Peña con Rodolfo Bullrich, Emelina Racedo con Juan Carlos Rojas.

**DEMOSTRACIONES** — Anoche fué servida en el restaurant Aue's Keller, la comida que un grupo de amigos ofrecía al señor Ceferino G. Núñez, con motivo de su enlace.

Ofreció la demostración en un brindis espiritual, el señor Carlos Vega Belgrano y agradeció, en breves frases, el obsequiado. Pronunciaron, también, oportunas palabras, los señores Clodomiro G. Franco y Adolfo Pacheco.

Asistieron á la comida, los señores.

Doctor Carlos Vega Belgrano, Salvador L. Carbó y Pedro J. Alcácer, Clodomiro G. Franco, Bartolomé Mosta, Federico Romero Toledo, Fernando Ibargaray, Manuel López Weigel, Víctor French Matheu, Raúl de Acevedo, José Santos Goñán (hijo), J. Moreno Carrasco, Raúl Calvo, Rómulo Greco, Carlos Rouckaut, Manuel Haedo, Ricardo y José López Bravo, Juan B. Cortella, Carlos Sastre, Faustino E. Juárez, Raúl Pardo, Adolfo Pacheco, Luis A. Caseka, Miguel Aranio, Ricardo A. Leloir, Luis Massionard, Federico C. Sívori, José A. Basso J. Aguerre P. Arín Ibarra, Mario R. Canale, Pedro Plaza, Emilio R. Lamas.

—En el mismo local se realizará esta noche la comida que un núcleo de amigos y compañeros de tareas ofrece al doctor Ernesto Weigel Muñoz y señor Julio P. Fernández.

—Un núcleo de amigos del doctor Miguel S. Coronado le obsequiará el próximo sábado con una comida en el Jockey Club con motivo de su elección de diputado nacional por Santa Fe.

Se han adherido á la demostración, los señores:

Monseñor Gregorio I. Romero, doctor Estanislao S. Zeballos, general Pablo Richieri, doctor Lucas Ayerragaray, general Saturnino E. García, doctor Francisco A. Barroetaveña, doctor Vicente C. Gallo, coronel Felipe Gouló, Adolfo Calvete, doctor Manuel Gálvez, doctor Ernesto H. Celesia, doctor Aquiles González Oliver, doctor Antonio Arraga, José M. Pita, doctor Enrique Pietranera, doctor Tomás P. Cabral, coronel Tritón Cárdenas, doctor Roberto Levinghton, Gregorio M. Pavía, Juan José de Urquiza, doctor Celestino Pera, José Luis Cantilo, doctor Manuel Bretervide, Eduardo de Sas Pereyra, doctor Benjamín Martínez, Pedro P. Lanús, doctor Manuel Vassallo, doctor Angel Pizarro Lastra.

**ENLACES** — Mañana á las nueve y media de la noche será bendecido el enlace de la señorita María Angélica Cabral con el doctor Celestino González Pérez.

Actuarán como padrinos la señora Sara C. de Cabral, en representación de la señora Agueda P. de González y el señor Guillermo P. Cabral.

La ceremonia civil tendrá lugar por la tarde y serán testigos, por parte de la novia, los doctores Aníbal I. Cabral y Tiburcio G. Fonseca y por el novio el doctor Daniel González Pérez y el ingeniero Adriano Boms.

Con motivo de la enfermedad de un miembro de la familia, ambas ceremonias se realizarán en la intimidad.

—En el templo San Miguel será bendecido mañana á las 9 de la noche el enlace de la señorita Arminda Spinetto con el señor Aníbal Speroni.

Actuarán como testigos en el acto civil, por parte de la novia, los señores Pedro Huidobro, Rodolfo Gowland y Carlos O. Spinetto y por parte del novio, el doctor David Speroni, coronel Enrique Luzuriaga y Eduardo Alvarez.

—En la capilla las Victorias será bendecido el 11 del corriente, el enlace de la señorita María Luisa Iribarne con el doctor Roberto Ortiz.

Actuarán como padrinos la señora Josefa L. de Ortiz y el señor Alberto Bieule.

Del acto civil, que se efectuará el mismo día, serán testigos los señores Ricardo Iribarne y doctor Ricardo Moreno, por la novia y por el novio, respectivamente.

**DESDE FLORES** — El señor Félix Marini y señora ofrecerán el 18 del corriente una fiesta para celebrar un acontecimiento de familia.

**DESDE ADROGUE** — Para el 8 de Julio ha sido fijada la fecha de la consagración matrimonial de la señorita Petrona Martínez con el señor José Beltrán.

**DESDE TUCUMAN** — Lunes 6 — (Por telégrafo) — Llegó el señor José Manuel Elzaguirre, de la redacción de LA PRENSA, acompañado de sus hijas.

**DESDE SALTA** — Lunes 6 — (Por telégrafo) — Esta noche será consagrado el enlace de la señorita Haydée Leguizamón con el doctor Washington Alvarez.

Ambos contrayentes fueron despedidos de la vida de solteros, con diversas fiestas por sus numerosas relaciones.

**CAMBIOS DE RESIDENCIA** — Llegadas — De Entre Ríos, el señor Rodolfo Paradelo y su señora Ana María Malcolm y sus hijos.

—De Pergamino, el señor Luis María Ocampo y su señora Gabriela Ocampo.

—Del Tigre, la señora Angiolina Astengo de Mitre.

—Del campo, el señor Carlos E. Bellocq y su señora Mercedes Nazar Anchorena.

—De Salta, el señor Belisario Barón.

—De Córdoba, el doctor Elpidio González, ingeniero Wenceslao C. Carranza y señor Abel Z. Maldonado.

—De Bahía Blanca, el señor Faustino Villalba.

Salidas — Para Mendoza, el doctor Francisco R. Peña.

**VIAJEROS** — Llegadas: — Regresó de Europa el doctor Tulio Moritán Colman.

**ENFERMOS** — Mejorada del accidente que sufriera días pasados, la señora María Z. de Coronado.

**NECROLOGIA** — Ayer fueron inhumados en el cementerio del Oeste los restos del señor Miguel Alonso Criado.

—Por el alma de la señora Mercedes Massini de Caride se dirán misas hoy en la iglesia parroquial de Belgrano.

—En memoria del señor Alberto Trongé se celebraron misas ayer en la iglesia San Miguel.

—Ayer se dijeron misas en la iglesia la Montserrat, en memoria del señor Vicente Caride.

—Hoy se rezarán misas en la iglesia San Miguel, en memoria del señor Miguel Mujica, fallecido hace un mes en Ushuaia.

—A una temprana edad dejó de existir ayer en Ramos Mejía la señora Marcelina Errausquin de Bidart, muy apreciada en nuestra sociedad.

Esta tarde serán inhumados sus restos en el cementerio de la Recoleta.

El cortejo fúnebre partirá de la estación del Once.

—En el cementerio de la Recoleta serán inhumados hoy los restos de la señorita María Bersabé Colmegna, fallecida el 15 de Marzo último en Suiza.

El cortejo fúnebre partirá del costado del vapor "P. di Udine".

—Ayer se celebró un funeral en la iglesia la Piedad, en memoria del señor Félix F. Arauz.

—Esta madrugada dejó de existir en su casa de Belgrano, la señora Raimunda E. de Delcasse, á las 88 años de edad.

La extinta, era madre del doctor Delcasse.

Mañana serán inhumados sus restos en el cementerio de la Recoleta.

# ADMINISTRACION NACIONAL

## Nombramientos nacionales

El vicepresidente en ejercicio del Poder Ejecutivo, firmó ayer un decreto, por el Ministerio de Justicia, por el cual se nombran:

Escribientes de la dirección administrativa, en reemplazo de los señores Francisco Ramírez y García y Héctor Piñero, cuyos nombramientos quedan sin efecto, á los señores Juan R. Pinaroli y Eduardo Radaelli, escribiente en la dirección de justicia, al señor Rafael H. Rivero; escribiente de la prisión nacional, al señor Ponciano Gracia Royo.

En el registro de la propiedad ayudante de primera clase al señor Eduardo Linares, escribiente, á las señoritas María Delia Germignani, María Ida Colombres y Ana Tenaglia; compiladores de índices, á las señoritas Emma Rivero, Pilar Dadín Zardiver y Juana Readigó.

En la penitenciaría nacional: oficial de la dirección, al señor Carlos Schultz Vivanco, encargado de depósitos, al señor Antonio M. Argerich, subcontador, al señor Pedro M. Fernández, escribiente, al señor José Mogilla, y ayudante del Instituto de criminalogía, al señor Eugenio Grillo.

En la cárcel de Choele Choel, celadores, á los señores Vidal Pérez y César Vázquez.

En la gobernación de la Pampa subdirector de la cárcel de General Acha, al señor Bernardino París, jueces de paz de Larroudé y Quemú Quemú, á los señores Esteban Belluzas y Carlos Méndez; id de Matfeu, al señor Aníbal Cambras; secretario del juzgado letrado en lo criminal, al señor José Nemesio Cisneros, oficial de justicia, al señor Roberto F. Diana.

En la cárcel de Tierra del Fuego: director, al señor Ramón L. Cortés, subdirector, al señor Victoriano Laurente; ecónomos, á los señores Juan Stroon y Carlos A. Gandio; alcaide, al señor Gregorio N. Palacios; subalcaides á los señores Miguel Richa y Marcos Vera; contador-tesorero al señor Laureano Silva; inspectores de vigilancia, á los señores J. Cabezasa y Manuel González; maestros de escuela, á los señores E. Bachuan Joaquín Quecade y Enrique Bawer; médico, al doctor Américo del Pino; farmacéutico, al señor Francisco Palazzo; jefe técnico del taller, al señor Emilio Vila; maquinista, al señor Aurelio Rinaldi y farmacéutico de la cárcel anexa, al señor Eugenio Uliberrena.

Por otro decreto, se ha nombrado defensor de pobres, incapaces y ausentes, ante el juzgado federal de Bell Ville (Córdoba), al doctor Arturo Gil, é inspector de la alcaidía de la prisión nacional, al señor Rodolfo Cuello Elías.

# NOTICIAS DE POLICIA

## LA TRAGEDIA DE LA SECCION 23ª

### EL ACTO DE AYER

### Los restos del agente González

### ASCENSO DEL AUXILIAR BOUCHEZ

En el cementerio del Oeste fueron inhumados ayer los restos del subcomisario señor Villanueva, una de las víctimas de la tragedia ocurrida el sábado en la comisaría 23a.

El acto dió lugar á una sentida demostración de duelo, viéndose en él á los vecinos más caracterizados de la parroquia de Flores, donde el extinto gozaba de generales simpatías.

El cortejo partió de la casa del subcomisario señor Juan López siendo escoltado el fúnebre por un escuadrón de la Guardia de Seguridad de caballería con la fanfarria y un agente de cada sección con uniforme de gala.

En el acto de la inhumación hizo uso de la palabra, en nombre de la jefatura de policía, el comisario señor Alberto Dellepiane, quien tuvo frases de cariñoso recuerdo para el funcionario desaparecido en forma tan inesperada.

Después hablaron el comisario de la sección 23a., señor Zarrieta, y un representante de la Unión Universitaria de Flores.

A la entrada del cementerio hallábanse formados una sección de la Guardia de Seguridad de infantería y otra de bomberos.

Hoy á las 9, serán inhumados los restos del agente Juan González, otra de las víctimas de la tragedia.

El jefe de policía dispuso que se designen cuatro agentes de la guardia de seguridad de infantería para que velen el cadáver, y cuatro agentes de la guardia de seguridad de caballería y un clase para que precedan al convoy fúnebre hasta la Chacarita. Además, deben concurrir un agente de cada comisaría para que acompañen al cadáver.

En representación de la jefatura concurrirá al sepelio el comisario inspector señor Vieyra Latorre.

—

El general Dellepiane visitó ayer en su domicilio, al auxiliar Bouchez, y le prometió ascenderlo á subcomisario.

## FALLECIMIENTO DE UN COMISARIO

### Sepelio de sus restos

Después de una corta enfermedad, dejó de existir ayer el comisario señor Alfredo Mussi, antiguo y meritorio empleado de la repartición policial, donde gozaba de generales simpatías.

Alfredo Mussi

Ingresó en la policía en calidad de escribiente el 15 de Septiembre de 1890.

El 27 de Octubre del mismo año ascendió á oficial, el 26 de Marzo de 1899 á auxiliar, el 26 de Julio de 1906 á subcomisario, y el 1o. de Marzo del corriente año, á comisario.

Ha sido recomendado numerosas veces por la orden del día con motivo de acciones meritorias é importantes pesquisas.

El jefe de policía, general Dellepiane, ha designado á varios comisarios para que durante la noche de ayer y el día de hoy hagan guardia de honor velando el cadáver.

La guardia de seguridad de caballería enviará una sección de la misma en traje de gala para acompañar al convoy fúnebre hasta el cementerio.

Se ha invitado al personal franco de la repartición para que concurra al acto del sepelio.

En la inhumación de los restos, que tendrá lugar mañana, hará uso de la palabra en nombre de la jefatura el subinspector general, señor Juan J. García.

## ESCLARECIMIENTO DE VARIOS ROBOS

### Captura de una gavilla de ladrones

### IMPORTANTES SECUESTROS

En oportunidad nos ocupamos de un robo de mercaderías de que fué víctima la razón social Staud y Cía.

La policía de la sección 35a., en cuya jurisdicción ocurrió el hecho, inició una serie de averiguaciones, y después de varios días de labor, el subcomisario señor Toranzo, con varios empleados á sus órdenes logró secuestrar de la casa calle Sarmiento núm. 2066, casi todas las mercaderías desaparecidas, comprobando que habían sido llevadas y vendidas por Simón Keen y Elías Gruner el 13 de Abril último, adquisición que realizó el comerciante Moisés Jivoff, por la suma de 490 pesos con 80 centavos.

Prosiguiendo la pesquisa, se tuvo conocimiento de que Alejandro Bugliot, dueño de la casa de comercio situada en la calle Pedro Mendoza núm. 2257, tenía en la misma, aparte de otras mercaderías también robadas á la razón social Staud y Cía., numerosos artículos de tienda, mercería, perfumería y setenta y siete cortes de casimires, todo procedente de otros robos, cosa que se confirma por la manifestación que hizo Bugliot al señor Toranzo cuando éste le interrogó al respecto.

Todas estas mercaderías que importan una respetable suma de dinero, fueron secuestradas por empleados de la citada sección, y, como Jivoff y Bugliot manifestaron que en otros negocios habían adquirido más artículos en cantidades mayores, procedentes también de robos, se dió intervención á la división de investigaciones y técnica, á fin de practicar diligencias de importancia.

Ayer se recibieron en el departamento central, procedentes de la comisaría 35a., dos carros cargados con todos los objetos secuestrados y seis individuos, á quienes el señor Toranzo ha comprobado participación directa en los robos, por las pruebas que se han acumulado y por las manifestaciones que hicieron cuando en rueda de presos fueron reconocidos.

El comisario señor Alejandro Viancarlos, jefe de la sección "robos y hurtos", á quien se encomendó continuara las indagaciones, hizo comparecer ayer á varios damnificados, dos de los cuales reconocieron como de su propiedad gran parte de las mercaderías secuestradas.

Conocemos otros detalles, pero que no publicamos para no interrumpir la acción de la policía.

## ECOS DE UN HECHO SANGRIENTO

### Fallecimiento de la víctima

El 22 del actual dimos noticia de que á las 8 de la noche anterior, en la esquina de las calles California y del Crucero, había sido herido de dos puñaladas Nicolás Biondi.

En el primer momento el hecho se presentaba misterioso, pues no se sabía quién era el herido, y el herido se negaba á suministrar detalles, pero después de varias averiguaciones se supo que Biondi había sido herido por Vicente Polito, á raíz de una disputa que ambos sostuvieron por el arreglo de una cuenta que el primero debía al segundo.

El herido, en estado grave, fué trasladado al hospital Argerich, de donde nos informan que ha dejado de existir.

En cuanto al agresor, que á raíz del hecho desapareció, aún no ha sido capturado.

# DRAMA PASIONAL

### Suicidio y tentativa de homicidio

En las primeras horas de la madrugada de ayer, en una de las habitaciones de la casa Saavedra número 1289, se desarrolló un drama pasional, que los empleados de la sección 20a. de policía, tratan de aclarar.

Desde tiempo atrás, el agente de esta sección, José Castro, por cuestiones nimias, habíanse separado de Margarita Vega, viviendo con la cual mantenía relaciones íntimas.

Durante los primeros tiempos, José y Margarita ocuparon una habitación en una casa de la calle Pavón, situada á pocas cuadras del lugar del suceso, y un buen día, la mujer resolvió mudarse en compañía de una amiga.

El agente Castro, al poco tiempo, supo que Margarita vivía en la casa arriba citada, y en varias ocasiones se presentó en la habitación que ocupaba, en calidad de amigo, siendo bien recibido.

Anteanoche, José volvió á efectuar su acostumbrada visita, en estado de ebriedad. Permaneció en la habitación hasta pasadas las 12, y como no se retirara, Margarita y su amiga le significaron la conveniencia de que se fuera á dormir, pero Castro solicitó que lo dejaran dormir en la habitación, por encontrarse algo indispuesto.

Margarita y su amiga resolvieron acceder al pedido, é hicieron una cama en el suelo, con la condición de que á las 4 de la madrugada debía abandonar la pieza.

A la hora indicada, Margarita resolvió despertar á Castro, que dormía profundamente, pero éste, en vez de cumplir lo prometido, se enfadó y trató de malas maneras á la mujer, que en vano trató de calmarlo, é instantes después, Castro le hizo un disparo de revólver, hiriéndola de suma gravedad cerca de la oreja izquierda.

Hecho esto, volvió el arma contra sí, haciéndose un disparo en el parietal derecho. El proyectil le atravesó el cráneo, y le produjo una muerte instantánea.

A los gritos que daban los vecinos, concurrieron varios agentes de la sección, quienes dieron aviso de lo ocurrido á sus superiores.

Margarita fué conducida en grave estado al hospital San Roque, y el cadáver de Castro á la Morgue, donde hoy se le efectuará la autopsia.

De hecho se dió conocimiento al juez de instrucción en turno.

## CAJERO APROVECHADO

### OTRA DEFRAUDACION

Pedro V. Scotti, gerente de la oficina de tierras de los señores Julio Hansen y Cía., establecida en la calle Victoria 650, denunció en la división de investigaciones que el cajero de la casa, Baldomero Beltrán, le ha defraudado cierta suma de dinero.

Pasados los antecedentes á la sección "defraudaciones y estafas", el jefe de la misma, subcomisario señor Benigno Cabeza, comprobó mediante una investigación sumaria que Beltrán hacía anotaciones falsas en los libros á su cargo y el dinero que se guardaba procedía del cobro de terrenos vendidos en mensualidades.

No se conoce el valor de lo defraudado, que asciende á una suma considerable. A fin de saberlo, los damnificados practican una compulsa de libros.

El cajero, cuando supo que había sido descubierto, desapareció; pero fué detenido ayer por el oficial inspector señor José A. Díaz Vélez, quien comprobó que Beltrán se iba á ausentar al extranjero.

Interviene en el hecho el juez de instrucción doctor de Oro.

## ALARMA EN UNA FABRICA

### Desgraciado accidente

Un suceso de lamentables consecuencias se produjo en la mañana anterior en una fábrica de tejidos existente en la calle San José 1653, propiedad de la razón social Raibiene y Antonini.

A eso de las 10.20 a. m., el maquinista de dicho establecimiento, Manuel Herrera, puso en movimiento un motor eléctrico y cuando comenzaron á funcionar los carbones, se formó contacto quemando aquéllos y al rozar el porta carbón con el colector produjose una llamarada, lo cual dió lugar á que las obreras se alarmaran y echaran á correr en distintas direcciones.

Una de ellas saltó por una ventana y al pasar sobre una claraboya de vidrio que se rompió, cayó al patio de la fábrica, desde una altura de siete metros.

Cuando acudieron sus compañeras de trabajo, era cadáver. Por efecto del recio golpe había sufrido la fractura del cráneo.

La desgraciada mujer se llamaba María Zumbi, contaba 27 años de edad, era soltera y vivía en la calle Luzuriaga 243.

La sección 28a. de policía tomó la intervención del caso.

## EN EL PUERTO

### Hombre herido de una puñalada

En la prolongación de la calle Belgrano y avenida Oeste, José García fué herido ayer de una puñalada en el costado izquierdo, por Francisco Linares. Ambos eran compañeros de pieza y vivían en la calle Chacabuco núm. 764.

Anteanoche salieron del domicilio indicado y fueron á un café, en el cual García dijo á Linares que no le convenía continuar viviendo en su compañía.

Después de haber bebido varias copas y siendo ya la madrugada, tomaron un carruaje, en el que sostuvieron un altercado con motivo de la manifestación de García.

Al llegar al paraje mencionado, descendió del vehículo para dirimir la cuestión y Francisco agredió á su contrincante, después de lo cual huyó, pero fué detenido momentos después en su habitación por la policía de la sección 22a.

El herido fué trasportado al hospital Rawson, de donde nos informan que su estado es de gravedad.

## LOS PERCANCES EN EL TRABAJO

### CAIDA MORTAL

Un obrero murió ayer á consecuencia de las heridas que sufrió en una caída.

Ocurrió el accidente poco antes de las 7 de la mañana, en la esquina de Corrientes, esquina de las calles Rivadavia y Andes.

Llamábase la víctima Francisco Ablomado, era español, soltero y contaba 24 años de edad. Hasta esta madrugada la policía ignoraba donde tenía su domicilio.

A una altura de siete metros, sobre un tablón, ocupábase Ablomado en armar un andamio.

Al incrustar un trantillo en una pared perdió el equilibrio, cayó al movimiento y recibió heridas en la cabeza inmediatamente, un agente requirió los auxilios de la Asistencia Pública, un practicante de la cual prestó sus cuidados al herido, quien fué trasladado en una ambulancia al hospital San Roque, donde una hora más tarde dejó de existir.

El auxiliar de la comisaría 8a., señor Héctor Martínez, puso el suceso en conocimiento del juez de instrucción en turno.

En la casa de la calle Parral número [illegible] vivía el pintor Emilio Bianchi, mientras trabajaba sobre un parral, cayó al pavimento, desde tres metros de altura, á causa de haberse roto varios arcos.

Sufrió heridas de consideración en los brazos y en el parietal izquierdo.

La Asistencia Pública le prestó los primeros auxilios.

## DELINCUENTES PELIGROSOS

### TRES DEPORTADOS

Hoy, serán embarcados en el vapor "Siena", con rumbo á Génova, Victorio Alfieri ó Bernasconi, Vicente Sorriva y Antonio Parodi ó Juan Anfossi (a) Chelli, cuya expulsión del país fué decretada por el gobierno de la Nación.

Victorio Alfieri

Victorio Alfieri, pertenece á la categoría de los ladrones peligrosos, conocidos con el calificativo policial de "scrushantes", y desde que llegó á esta capital, tomó parte activa en una serie de robos violentos, entre ellos, el que se efectuó últimamente á la casa Montaut.

Los otros dos, también de larga actuación delictuosa, forman parte de una banda de ladrones cuyo campo de acción era la Boca, habiendo sido detenidos últimamente por el comisario señor Alejandro Viancarlos, jefe de la sección "robos y hurtos".

Vicente Sorriva

Antonio Parodi

Estos tres deportados unen á sus habilidades, para robar, la de saber eludir, por medio de sus declaraciones, las responsabilidades que la justicia trata de establecer.

Los robos que éstos realizaron, lo fueron en importantes casas de comercio.

## LA CUSTODIA DE LOS PRESOS

### OTRA EVASION

No cabe duda de que las engorrosas tramitaciones por las cuales deben pasar los presos, sobre todo desde que las alcaldías del departamento central tienen tantos jefes, están dando lugar á una serie de molestias que reclaman un cambio que haga más rápido el expediente, por lo menos cuando algún juez ó defensor solicite hablar con cualquier detenido.

Sin embargo, á pesar de las tramitaciones que se han implantado últimamente con fines de mayor rigurosidad y control, los detenidos se van con más frecuencia que en épocas anteriores jo que demuestra que de nada sirven las rejas y los permisos especiales que deben solicitarse con antelación, para dar lugar á que se mande poner firme la "guardia especial", y se cierren prolijamente con cerrojos todas las puertas del departamento.

Para comprobar lo que decimos, á las dos evasiones que anunciamos días atrás, debemos agregar la de José González García, quien á la 1 de la tarde de ayer salió á la calle y se confundió con los transeuntes.

**Empleado de policía en desgracia**

El oficial inspector de la comisaría 5a., señor Pedro L. Yáñez, fué víctima anoche de un accidente.

Mientras efectuaba una inscripción en la esquina de las calles San Matías y Marón, se encabritó el caballo que montaba, y fué despedido al pavimento.

Sufrió la luxación del pie izquierdo.

Se le asistió en la estación sanitaria de Villa Devoto.

**Muertos identificados**

El señor César Echeverry, jefe del gabinete dactiloscópico de la división de investigaciones, ha comprobado por medio de las impresiones digitales, que las dos personas muertas anteayer por el tren del ferrocarril Central Argentino, en jurisdicción de la comisaría 39a., eran Gallo Cavarino y Jacinto Mirachi, ambos portadores italianos, de 41 y 50 años de edad, respectivamente.

El primero tenía en la policía dos entradas por contravención, y el segundo una, por la misma causa.

**Riñas y heridas**

Al salir ayer Roque Portaloni de un favatorio existente en la calle Bandzen 1675, donde trabaja, fué detenido por un compañero de trabajo con quien había tenido un cambio de palabras, y el cual le apuntó con un revólver.

Cuando acudieron los agentes de cielodole desviar el tiro, el que fué á herirle en la pierna derecha.

Cuando acudieron los agentes de policía, el agresor había desaparecido.

La víctima fué asistida en el hospital Rawson. La comisaría 26a. recomendó averiguar el paradero del prófugo.

**Accidentes en la vía pública**

A la 1.55 de la tarde anterior en la esquina de las calles Sadi Carnot y ha en una motocicleta, se precipitó contra un tranvía de la compañía Anglo Argentino, cayó violentamente al pavimento y sufrió lesiones de carácter grave en diversas partes del cuerpo.

Se le envió al hospital Juan Antonio Fernández.

**Robos y hurtos**

En una fonda existente en la calle California 1399, entraron ayer ladrones y robaron mercaderías por valor de 230 pesos.

El damnificado, Agustín Costerren, denunció el hecho en la comisaría 32a.

—El agente de la comisaría 24a., Alejandro Corola, puso en conocimiento de la comisaría 30a., que de su domicilio calle Hernandarias 1537 le han robado ropas por valor de 135 pesos.

—Angélica Maldonado y Ventura Sosa, denunciaron á la comisaría 21a. que anteayer, con motivo de la inundación, se vieron obligados á abandonar un departamento que ocupan en la calle Muñecas 2361 y al regresar ayer, notaron la desaparición de ropas por valor de 480 pesos, suponiendo que han sido robadas.

Se practican las averiguaciones del caso.

**Los peligros del gas**

En una habitación que ocupa en la calle Conde 2536, fué encontrada en la mañana de ayer, semiasfixiada, Matilde Afesino.

Se le trasladó al hospital Pirovano, donde quedó en asistencia. Su estado es delicado.

La policía de la sección 29a., comprobó que Matilde, durante el sueño, aspiró gas que despedía un pico, que había quedado abierto. Se supone se trata de un accidente.

**Fallecimiento de una criatura**

En la casa de la calle Jorge 893, fué encontrada sin vida por sus padres, en la mañana anterior, la niña de dos meses Haydée Aracha.

Se presume que el fallecimiento se produjo naturalmente.

El cadáver fué recogido por una ambulancia de la Asistencia Pública.

Tomó intervención la comisaría 32a.

**Los bocheros ladrones**

Arsenio Lapalce, domiciliado en la calle Senillosa 975, expuso en la comisaría 12a., que anteanoche, ignora á qué hora, y en momentos en que se encontraba algo ebrio en una cancha de bochas existente en la calle Muñiz, entre las de Estados Unidos y Carlos Calvo, le fueron hurtados de uno de los bolsillos del pantalón 165 pesos y un recibo por vaor de 100.

Ignora quiénes fueron los ladrones.

**Presunto demente**

En la comisaría 26a. se encuentra asilada una persona, que dice llamarse Manuel Grila, por suponerse que sea demente.

**Hechos diversos**

En una herrería existente en la calle Paso 423, un caballo aplicó una coz en la cabeza al menor Máximo Uriarte, produciéndole lesiones de cierta importancia.

La víctima fué asistida en la Asistencia Pública. Intervino en el accidente la comisaría 7a.

—Petronila Pérez, expuso en la comisaría 40a., que hace ocho días dejó, sin ninguna persona á su cuidado, una casa que ocupa en la esquina de las calles San Roque y Tinogasta, y al regresar ayer, encontró reducida á cenizas una de las habitaciones.

Supone que el incendio ha sido provocado por mano criminal.

La pieza era de madera, y en ella, dice la denunciante, que guardaba ropas por valor de 110 pesos.

Por medio de una investigación sumaria, se procura poner en claro lo ocurrido.

**Los robos en los tranvías**

Julio Webrecht, con domicilio en la calle Pozos 1360, hizo detener por un agente de la sección 23a. á Vicente Carbi y Miguel Artal, quienes le hurtaron una libreta de cheques, cobrable uno de éstos por la suma de 200 pesos, y el cual fué secuestrado.

El robo fué consumado en circunstancias en que Webrecht viajaba en un tranvía por la calle Río IV, en dirección al Oeste.

**Los percances en el trabajo**

En circunstancias en que Alejandro Ventura efectuaba ayer trabajos de pintura en la casa de la calle Azcuénaga 216, cayó una persiana, golpeándole en la cabeza, y causándole heridas de relativa importancia, las que le fueron curadas de primera intención en el hospital de Clínicas.

Tomó la correspondiente intervención la comisaría 7a.

**Menor agresivo**

En la calle Lavalle, entre las de Laprida y Gallo, se suscitó ayer una disputa por causas fútiles entre Carlos Colombo y Natalalo Delsettl de 15 y 11 años de edad, respectivamente.

El segundo agredió con un cortaplumas á su contrincante, hiriéndole en la región umbilical.

Un agente de la sección 9a. detuvo al pequeño agresor. La víctima fué enviada al hospital San Roque.

**Las víctimas del cuento**

En la comisaría 24a., denunció Felipe Mascovich, domiciliado en la calle Ministro Brin 1105, que el jueves último, en la esquina de las calles Viamonte y 25 de Mayo, tres individuos le estafaron mediante un ardid, la suma de 800 pesos.

Uno de los acusados fué detenido.

**Choque de vehículos**

Frente al número 1654 de la calle Lamadrid, un coche de tranvía chocó con el carro que guiaba Juan Antoló. Este cayó al pavimento y sufrió heridas en la cabeza y en el cuerpo.

El motorista, Domingo Ballomero, se encuentra detenido en la comisaría 26a.

# AGRICULTURA, GANADERIA E INDUSTRIAS

## DEFENSA AGRICOLA

### Reunión de agrónomos

Tuvo lugar ayer en el despacho del jefe de la división de agricultura y defensa agrícola, una reunión de los ingenieros agrónomos de la repartición con objeto de tratar los asuntos relacionados con la campaña iniciada en defensa de la agricultura en general.

En la reunión se pusieron en cuenta algunos puntos relacionados con el problema de la destrucción de los parásitos que constituyen las plagas más devastadoras de los árboles frutales y forestales, y de las demás enfermedades de las plantas que han invadido la región litoral del país.

Se estudiaron también algunos informes relacionados con las med

# PROVINCIA DE BUENOS AIRES — ADMINISTRACION, TRABAJO Y CULTURA

## DEFICIENCIA POLICIAL

### Una población sin vigilancia

Es un tema siempre renovado por la eterna necesidad, solamente satisfecha á medias, de la vigilancia policial, el que nos proporciona el pedido de los vecinos de Villa Ballester, de que llamemos la atención de la jefatura sobre la insuficiencia, y por consiguiente, la ineficacia del personal destacado en esa localidad.

No deben estudiarse bien, seguramente, por esa repartición, las exigencias de un servicio policial satisfactorio en los pueblos de la provincia. De otro modo, habiéndola provisto la legislatura, por el presupuesto en vigor de todos los elementos que ha manifestado requerir, no se explicarían las deficiencias que diariamente anotamos, tanto en las ciudades más importantes, como Bahía Blanca, cuanto en los centros incipientes, que adquieren la vida intensa de las actividades agrícolas en determinadas épocas del año.

En Villa Ballester no se concibe siquiera que pueda considerarse bueno el servicio policial existente, sabiendo que se trata de una superficie de cuatrocientas cuadras cuadradas, con población relativamente densa, pues no bajan de doce mil sus habitantes, y con un movimiento de trenes bastante activo.

La subcomisaría local, cuya jurisdicción comprende las villas Ballester, Jiué, Klein, Leoni, Marchal, Monte Carlo, San Andrés, Siglo XX y otras, posee un personal compuesto de un subcomisario, un oficial, un escribiente, un cabo y cuatro agentes. Estos últimos se distribuyen así: uno en la subcomisaría, uno para el servicio de la estación del ferrocarril, y dos para recorrer día y noche toda la población.

Consecuencia de tan grave deficiencia es el hecho de que frecuentemente se cometan delitos, sin que puedan prevenirse ni castigarse.

Informándonos al respecto, dice nuestro corresponsal que en un período de tiempo muy corto, ha anotado los siguientes robos, que permanecen en la impunidad:

A don Severo Stuchi dos caballos, carruaje y siete gallinas; á don Fermín Molina, un caballo y un coche; á don Bautista Loiza, un carro; á don Ignacio García, un caballo; á don José Prima dos caballos; á don Francisco Poullati un caballo, y á don Juan Carlos Mata, un caballo.

Agrega nuestro corresponsal que se han cometido muchos otros robos y hurtos que podría precisar la jefatura si realizara una investigación en aquellos vecindarios.

Consideramos indispensable que sea mejorado el servicio policial en Villa Ballester, así como en los demás pueblos en que se hace resaltar su deficiencia, hasta tanto se establezcan normas racionales para la organización y distribución de los elementos con que cuenta.

## EL REGISTRO CIVIL EN BURZACO

Siendo el registro civil una institución indispensable, de cuyos servicios no pueden prescindir los habitantes, la instalación de oficinas en los centros poblados de alguna importancia, se impone como otra cualquiera de las grandes necesidades que el gobierno está en el deber de satisfacer.

Sentado esto, no debe postergarse por más tiempo el establecimiento de una oficina en Burzaco, pueblo del partido de Almirante Brown, que progresa rápidamente y que ya presenta los caracteres de los centros urbanos formados por la descentralización de la vida metropolitana.

Con una población de varios miles de habitantes, buena edificación y activo comercio, Burzaco tiene derecho á gozar de los beneficios de la oficina de registro civil que reclama, tanto como numerosos pueblos de la campaña que desde hace tiempo la poseen.

Por otra parte, esa oficina serviría á un radio extenso, dentro del cual se levantan varios núcleos de población, que se hallan igualmente desprovistos de la ventaja de poseerla y cuyos vecinos sufren la incomodidad de tenerse que trasladar á la cabeza del partido para todo lo relacionado con las obligaciones que impone la ley de registro civil.

La municipalidad del partido debe reiterar sus gestiones ante el Poder Ejecutivo, hasta conseguir el mejoramiento de ese servicio, con la instalación de una oficina en Burzaco, de acuerdo con el pedido que le ha formulado el vecindario.

## RECOLECCION DEL MAIZ

### Escasez de brazos

(De nuestros corresponsales)

**Nueve de Julio**, Mayo 6.—La cosecha de maíz está dando los mejores resultados. En las chacras de los señores Bustarrica, Comas y Loredo, se han comprobado rendimientos de 110 y 125 fanegas de cien kilos, por cuadra.

Hay escasez de peones, á pesar de pagarse 25 y 30 centavos la bolsa de avena, con comida, y 40 y 45, sin comida. Aquí habrá trabajo para cuatro meses más.

**Salto**, Mayo 6.—La cosecha de maíz es abundante, y su recolección sigue con regularidad.

**Coronel Suárez**, Mayo 6.—El estado de los campos es inmejorable.

Los ganaderos y agricultores están de parabienes.

—Tiempo húmedo.

**General Arenales**, Mayo 6.—Lentamente se atrasa la recolección del maíz, por falta de brazos. Serían necesarios más de 800 hombres, para esta faena, con los precios que actualmente se pagan pueden sacar un jornal de 5 pesos diarios.

## "LA PRENSA" EN LA PLATA

(DE NUESTRA SUCURSAL)

### LEY ORGANICA DE TRIBUNALES

#### Observaciones del Dr. García Reynoso

Antes de ahora y raíz de una entrevista que tuvimos con el doctor Manuel García Reynoso, miembro de la cámara segunda de apelaciones, hicimos conocer algunas opiniones de este ilustrado juez, tocantes á los proyectos de ley orgánica de los tribunales, que sirven de base al estudio que realiza en la actualidad el Poder Ejecutivo, á fin de promover la sanción legal correspondiente.

El doctor García Reynoso acaba de dar á la publicidad "in extenso" esas opiniones, en un interesante folleto que tenemos á la vista. Concreta en él las observaciones que formula al proyecto de los doctores Rodolfo Rivarola y Salvador de la Colina, refiriéndolas á diversos puntos fundamentales.

Piensa el doctor García Reynoso que el funcionario encargado de la formación de los sumarios criminales y correccionales, debe ser, no solamente "letrado", sino que ha de tener la facultad de dictar órdenes de detención y prisión preventiva, recibir declaraciones al reo, ordenar su libertad bajo caución y dictar el sobreseimiento cuando corresponda, es decir, todas las atribuciones necesarias para formar el sumario desde el principio hasta su completa terminación, sin intervención para nada del juez de primera instancia.

Opina que las diligencias probatorias recogidas por el juez ó fiscal de instrucción en el sumario, constituyen prueba fehaciente de cargo y de descargo, salvo las nulidades y modificaciones que puedan sufrir en el plenario.

Durante el juicio oral ante el tribunal de sentencia, conviene que puedan ratificarse de oficio ó á petición de parte, todas las diligencias sumariales que el tribunal juzgue defectuosas ó irregulares, así como producirse nuevas comprobaciones de acusación y defensa.

Estas ratificaciones y pruebas tendrán lugar ante dicho tribunal, en las audiencias del juicio oral, al que debe asistir siempre el prevenido y su defensor, como lo dispone el proyecto.

A su juicio, el tribunal colegiado de sentencia, antes de abrir plenario, deberá pronunciarse de oficio sobre la procedencia ó improcedencia de la detención en prisión preventiva, dictando el sobreseimiento que corresponda, ó mandando que se produzca la acusación en forma, por el ministerio fiscal.

Considera conveniente que en materia criminal la sentencia definitiva se pronuncie por la cámara ó tribunal de sentencia en instancia única, necesariamente, sin que sea facultativo de los procesados la elección entre ésta y la doble instancia. Aquella sentencia hará cosa juzgada, salvo los recursos constitucionales de casación y de inaplicabilidad para ante la Suprema Corte.

La única ó doble instancia puede ser facultativa en materia civil como lo dispone el proyecto, en su opinión.

Considera que la legislatura está expresamente facultada por la Constitución, para dictar el procedimiento criminal que estime conveniente mientras no considere oportuno el establecimiento del juicio por jurados. En consecuencia, la Constitución no exige para esta materia la intervención de jueces y cámaras de apelación, que solo hace forzosa en lo civil y comercial.

Opina que la intervención de dos cámaras en un mismo proceso criminal, una para fallar sobre los hechos y otra sobre el derecho, es innecesaria, tratándose de tribunales igualmente letrados. Es más rápido y conveniente que una sola falle sobre ambas cosas, en un solo juicio y en una sola sentencia, que le ponga término definitivo. La promiscuidad de jurisdicciones en unos mismos jueces, le parece contraria á la formación de una jurisprudencia uniforme é ilustrada, siendo más propicia á estos fines la división de aquellas de los tribunales, "ratione materiae".

Cree que la asistencia de los jueces diariamente al despacho para fallar, ya como jueces de primera instancia, ya como camaristas, é indistintamente en materia civil, comercial y criminal, dificultará y retardará el despacho de las causas complicadas é voluminosas, aparte de la influencia nociva que este sistema tendrá en la formación de la jurisprudencia, la cual necesariamente será pobre de doctrina y sujeta á frecuentes variaciones, con el pernicioso descrédito consiguiente. Los jueces de primera instancia deben reservar uno ó dos días de la semana para el estudio de aquellas causas; las cámaras no pueden celebrar acuerdos más de tres veces por semana, dedicando los otros días al estudio de los asuntos, sin perjuicio de la continuidad de las audiencias de prueba y sentencia en el plenario de las causas criminales. La Suprema Corte basta que se reuna dos veces por semana, como lo hace en la actualidad, produciendo un despacho que en cantidad y calidad es aplaudido por la opinión pública.

Opina que para que la justicia de circunscripción dé los beneficios resultados que se persiguen, es indispensable limitar los recursos de las sentencias de los jueces.

El sumario debe ser público, por principio general; pero el juez de instrucción podrá ordenar el secreto de las diligencias de investigación cuyo buen éxito haga indispensable la reserva.

Se manifiesta convencido de que la feria de cuarenta y cinco días es conveniente y necesaria y que es menor de la que se observa en todos los países de Europa.

En su opinión el poder judicial, por el órgano de sus diversos tribunales, debe nombrar los funcionarios y empleados judiciales, cuyo nombramiento no compita por la Constitución á otro poder del Estado.

Los jueces de la Suprema Corte, deben practicar personalmente inspecciones periódicas en los tribunales y cárceles departamentales á fin de corregir en tiempo los defectos, prevenir faltas, infundir confianza pública en los tribunales y mantener vivo en éstos el sentimiento del deber.

Las tareas judiciales deben inaugurarse en acto público, con asistencia del Ministro de Gobierno, en la capital, haciendo uso de la palabra el Presidente de la Suprema Corte y el decano del Colegio de Abogados sobre los trabajos ejecutados y sobre las necesidades de la administración de justicia dentro de lo preceptuado por el artículo 128 del proyecto, en los departamentos, hablará el presidente de la Cámara y un abogado designado por el foro.

Sintetiza el sistema de enjuiciamiento penal que propicia, en los siguientes términos:

Tribunales 1o., juez ó fiscal de instrucción letrado, 2o., tribunal de sentencia, compuesto de tres ó más jueces letrados, y 3o., la Suprema Corte.

Procedimientos: mixto, predominando el actuatorio. 1o., terminando el sumario, pasa éste al tribunal de sentencia, el cual decide "ex officio" si hay lugar ó no á acusación: en este caso sobresee; en aquél, manda producir la acusación y la defensa por escrito. 2o., plenario ó juicio oral: pruebas, alegatos y sentencia, en audiencias privadas ó públicas consecutivas, hasta la notificación de la sentencia; 3o., la sentencia del tribunal hace cosa juzgada, salvo los recursos constitucionales para ante la Corte. 4o., el reo es asistido por un defensor letrado, desde su detención, y concurre á todas las diligencias del sumario, con excepción de las expresamente reservadas, así como al juicio oral, sin excepción ninguna; en todos los casos podrá hacer uso de la palabra en su defensa, personalmente ó por medio de su defensor.

## CAMPAÑA CONTRA LA DIASPIS PENTAGONA

### Plausible labor gubernativa

El ministerio de Obras Públicas dictó ayer un decreto disponiendo el nombramiento del personal especial que tendrá á su cargo combatir la "diaspis pentágona" y demás plagas que perjudican á la arboricultura de la provincia.

El nuevo personal, que queda bajo la dependencia de la dirección de agricultura y ganadería, está formado por subinspectores y auxiliares, que paulatinamente irán prosiguiendo de localidad en localidad la tarea encomendada.

Han sido designados subinspectores los peritos agrónomos señores Rafael César, Eleazar Guidobone Merlo, Adalberto Hernández, Abel V. Méndez y Luis Maezani, y auxiliares los señores: Enrique L. Bertolamendi, Martín Elze, Juan Zappettini, Horacio Chaumil y Angel Noya.

De acuerdo con el plan que se esboza, la dirección de agricultura y ganadería deberá practicar un detenido estudio, á fin de conocer con precisión los partidos y sitios infectados en los cuales se desarrollará la acción contra las plagas.

En un acuerdo celebrado entre el director de agricultura y ganadería, señor Julio Llanos, y el director de la Defensa Agrícola Nacional, respondiendo al propósito del ministro, ambos funcionarios han quedado de acuerdo en la forma de secundarse eficazmente, sobre todo para conseguir que se cumplan las indicaciones de los empleados provinciales, única manera de que aquéllos se hagan acreedores á alguna penalidad, por no secundar la acción oficial, sufran las consecuencias de su negligencia, pues les serán aplicadas las disposiciones que consignan al respecto las leyes nacionales.

Oportunamente, el ministerio distribuirá con toda profusión folletos y carteles, en los cuales se indicará á los arboricultores el procedimiento á seguir, para que obtengan la destrucción de las plagas que diezman los árboles.

## DIRECCION GENERAL DE RENTAS

### Las deficiencias de la oficina de Dolores

A propósito del suelto publicado ayer sobre las deficiencias, por escasez de personal, de la oficina de valuación de Dolores, nos manifestó la dirección que, de acuerdo con la resolución del Poder Ejecutivo, al establecer las categorías de las oficinas de valuación de toda la provincia, colocó á la oficina de Dolores en categoría primera, registrada bajo el número 21, en razón de haber tenido el año pasado un movimiento de 5 212 partidas despachadas, y contar la ciudad con tres Bancos y seis escribanías, cuya circunstancia se ha tenido en cuenta por igual, respecto á todas las oficinas, como medio de comprobar su movimiento, para clasificarlas por categorías.

Manifiesta también, que por esta razón no cuenta esa oficina con más personal que el que le corresponde, y que si bien reconoce que en esa ciudad se hallan instalados los tribunales del departamento judicial del Sur, no está en sus manos poderla habilitar con mayor personal. Sin embargo, hará este aumento tan pronto como se le faculte, de acuerdo con el proyecto que al respecto piensa presentar al ministro de Hacienda, para atender debidamente el movimiento de todas las oficinas de la provincia.

Por último, reconoce la dirección general de rentas, la competencia y laboriosidad que caracteriza al actual valuador de Dolores, por lo cual, en su oportunidad, le propuso trasladarlo á Mar del Plata, cuya oficina es de categoría especial, por contar con 12.662 partidas, tres Bancos y ocho de perfecto acuerdo con este asunto escribanías. No obstante, no fué aceptado el traslado de dicho valuador.

Nos place consignar el hecho de que la dirección de rentas se halle de perfecto acuerdo en este asunto con LA PRENSA, pues así el vecindario de Dolores conseguirá oportunamente, sin duda, el aumento de empleados de la oficina local de valuación, según sus justos deseos.

## LA LEY DE PAVIMENTACION

La presidencia del departamento de ingenieros ha elevado ayer á consideración del ministerio de Obras Públicas, una extensa nota de su sección de hidráulica, caminos y anexos, relativa á los inconvenientes que ofrece la aplicación de la ley de pavimentos en La Plata, para establecer el valor del impuesto que se cobrará á las propiedades beneficiadas con frente á las calles y diagonales, y también respecto á la distribución por zonas en las manzanas de forma irregular, que resultan sobre esas diagonales.

Agrega una nota de la inspección de afirmados, que pone de manifiesto los resultados completamente discordantes á que se llega, al aplicar la ley á las propiedades con frente á la diagonal 80.

En consecuencia, después de hacer largas consideraciones, solicita del establezca en términos generales lo Poder Ejecutivo una resolución que establezca en términos generales, lo siguiente:

1o. Cuando la pavimentación comprenda más de una cuadra, la división para el prorrateo podrá hacerse tomando como base el importe total de los afirmados construídos bajo el mismo contrato y en iguales condiciones de ancho y material.

2o. Para trazar la línea de zona paralela al frente de la calle, en las manzanas triangulares ó pentagonales se tomará como base la paralela que pase por el centro de gravedad de un cuadrado que se adjunta.

3o. Para establecer el costo total de las obras, que debe servir de base para el cálculo de la contribución de afirmados se tomará el costo real de las obras certificadas, aumentando ese costo en un 26 por ciento.

### Estudios de desagüe

Los señores Luis Maurette, Emilio Agrelo, Juan José Paserón, Emilio C. Lahore, Manuel Gonnet y Bernabé Ferrer, se presentaron ayer al ministerio de Obras Públicas solicitando que el departamento de ingenieros efectúe algunos estudios técnicos en la zona conocida por campos de Maldonado, Keen, Castelli, Agrelo, Núñez, Nardov, etc., comprendidos entre el puerto de La Plata y el camino general á la Magdalena, que abarcan una extensión de tres á cuatro mil hectáreas.

Esos estudios deberán referirse á la nivelación para el trazado y ejecución de los desagües, á la planimetría para el trazado de los caminos necesarios dentro de la zona, y por último, al saneamiento de la misma.

El ministerio ha pasado la solicitud á informe de la dirección de desagües.

### Acuerdo de ministros

Ayer se celebró un largo acuerdo de ministros. Según la información que se nos facilitara, se resolvió que cada uno de los ministros se encargara de redactar los proyectos que el gobernador anunció en su mensaje que mandaría en breve á la legislatura.

### Premios á las virtudes del hogar

El Poder Ejecutivo ha resuelto entregar la cantidad de tres mil pesos á la presidenta de la Sociedad de Beneficencia, para que sea destinada á los premios á las virtudes del hogar, que en breve se distribuirán.

### Radicación de industrias

Ayer efectuó su primera reunión la comisión nombrada recientemente por el gobierno para entenderse con todo lo relativo á la radicación de industrias en la Plata.

La comisión tomó en cuenta varias solicitudes presentadas por industriales que desean acogerse á los beneficios de la ley.

### Oficinas de contratos

El Poder Ejecutivo ha concedido al escribano Otto Spangenberg, la regencia de una oficina de contratos públicos en San Martín.

—Al escribano José Santos, le ha concedido la adscripción al registro de contratos que regentea en Morón el escribano Leopoldo Bohan.

—Al escribano Julio Serda la regencia de una oficina de contratos en San Isidro.

—Igual concesión se ha hecho para la oficina de contratos que regenta en esta ciudad el escribano don Salvador Ricardi, al escribano José Canale, lo mismo que al escribano José G. Campos, para la oficina de contratos que en Bolívar regentea el escribano Miguel J. Marimón.

—Al escribano Ernesto Baldara le ha concedido la regencia de la oficina de contratos públicos que estaba vacante en General Alvear.

### Banco de la Provincia

El presidente del directorio del Banco de la Provincia, doctor Echague, comunicó ayer al gobernador, la inauguración de la sucursal de Morón, que lleva el número 52.

Al mismo tiempo, le informó del buen éxito obtenido en la gestión para el arreglo de la cuenta de deudores morosos. Según el informe, al 30 de Abril el Banco había recuperado más de dos millones de pesos, quedando tan sólo una pequeña suma que se esperaba poder percibir también.

### Trabajos de colonización

El directorio de la Jewiech Colonitation Asociation, se ha dirigido al gobierno de la provincia, solicitando informaciones sobre la agricultura de Buenos Aires, para los trabajos de colonización de que se ocupa.

### Recaudación de impuestos

La dirección general de rentas recaudó ayer, por concepto de impuestos fiscales, la suma de 22.773.50 pesos moneda nacional.

### Dirección de tierras y catastro

La dirección general de tierras y catastro, informó y despachó ayer los expedientes de Adolfo Balman, J. E. Mirajusta, L. C. Casenave, S. Villalba, José Velloti, C. Castañeda, P. A. Olano, A. Pasagno, F. M. Peralta, J. Esaper, M. Maldonado, E. Cagneux, E. F. de la Fuente, T. Vidal, T. Barandieri y M. Pezomburó.

### Montepío Civil

Se ha citado para hoy á la comisión administradora del Montepío Civil, para celebrar sesión y despachar los expedientes que se hallan á estudio de los miembros de la misma.

—La tesorería del Montepío Civil, pagó ayer en títulos la suma de pesos 75 000, por jubilaciones y cancelaciones.

### Cámara de Senadores

Para hoy está citado especialmente el Senado.

Si se consigue "quórum", se tratarán diversos asuntos remitidos por el Poder Ejecutivo.

### "Boletín Oficial"—Manifestaciones de su director

El director del "Boletín Oficial", señor Beascoechea, manifestó ayer á uno de nuestros repórters, que enterado de los sueltos publicados por LA PRENSA, había conversado sobre el particular con el ministro de Gobierno, de quien depende el Boletín, y que si en la actualidad dicha hoja no publicaba todos los documentos y resoluciones emanados del P. E., como así las del Poder Judicial, era debido á la falta de linotipos en sus talleres, deficiencia que quedará muy en breve subsanada por completo, pues se ha resuelto la adquisición de dos máquinas más.

Manifestó, asimismo, que entendía que el mencionado Boletín antes que una empresa de lucro para el gobierno, debe serlo de utilidad general, lo que se conseguirá cuando inserte todo cuanto se produzca en la administración provincial de interés público.

### Ministerio de Hacienda

De regreso de Catamarca, concurrió ayer á su despacho, el ministro de Hacienda, doctor Abumada, quien después de conversar con el director general de rentas, sobre la marcha de la nueva valuación, pidió los expedientes á resolución del P. E., que firmó y remitió al gobernador.

### Inspección de sociedades subvencionadas

De acuerdo con la memoria presentada al ministro de Hacienda, por el inspector general de sociedades subvencionadas, de la cual informamos ayer, el señor Martínez ha empezado á redactar el proyecto de reglamentación para las funciones de esa oficina, que dejará terminado en la presente semana.

### Epidemia de escarlatina

En vista de una comunicación del Ministro de Marina, denunciando la existencia de una epidemia de escarlatina en Punta Alta, que se ha desarrollado con caracteres intensísimos, el gobierno de la provincia ha ordenado á la dirección de salubridad que tome la intervención que le corresponde.

La denuncia del Ministerio de Marina tiene inusitada gravedad, ya que esa epidemia puede propagarse á Puerto Militar, en cuyo apostadero su numeroso personal tendría que sufrir las consecuencias de esa enfermedad.

## EN LOS MUNICIPIOS

LA PLATA —CENTROS DE FOMENTO—REGLAMENTACION DE AUTOMOVILES ARREGLO DE CALLES—ADQUISICION DE MAIZ—OTRAS NOTICIAS.

El centro de Fomento del Barrio Sudoeste, ha solicitado del ministerio de Obras Públicas, la reparación del túnel de las calles 58 y 18.

El Centro del Barrio Sur, ha pedido al mismo ministerio, una ayuda pecuniaria para las fiestas que organizará el 25 de Mayo próximo, en ocasión del aniversario patrio.

—El de Tolosa, ha solicitado la ampliación de la red de cañerías de aguas corrientes, hasta el barrio comprendido entre las calles 1 á 118 y 26 á 40.

—De acuerdo con la reglamentación de automóviles y del tráfico en general, que empezará á regir el 1o. de Junio próximo, muchos vehículos, desde esa fecha, no podrán ser dirigidos sino por "chauffeurs" matriculados y examinados por la municipalidad.

En la inspección general, sección todos podrán los interesados solicitar los formularios respectivos, como así mismo, el programa á que deben someterse para rendir examen.

—La municipalidad ha resuelto proceder en breve al terraplenamiento de la calle 12 de 40 á 42, y relleno del arroyo que cruza la calle 10, esquina 36, de acuerdo con lo solicitado por la Liga de Fomento de la zona Oeste.

—En la solicitud de la empresa de tranvías eléctricos La Nacional, para que se le abonen los haberes que la municipalidad debe á don F. Blanco por el mes de Diciembre de 1903 y de Enero á Diciembre de 1904, por haber éste transferido sus derechos á aquélla, la contaduría de acuerdo con lo resuelto en repetidos casos, ha informado que no deben abonarse esos haberes, que suman 1 950 pesos.

La solicitud ha pasado á dictamen del asesor.

—Han sido rechazadas por la Municipalidad las propuestas presentadas el 22 del mes pasado, para la provisión de maíz al corralón de limpieza, por considerar los precios muy elevados. Se llamará nuevamente á licitación para el 11 del corriente, á las 4 de la tarde, bajo las mismas condiciones.

—La Municipalidad ha resuelto dejar sin efecto la multa de 50 $ que se le había impuesto á don A. Corozzi porque la multa es personal, y se ha comprobado que no fué éste quien construyó un edificio sin permiso municipal en la calle 10 número 66, sino el doctor C. Varela, que se lo vendió.

—La Liga de Fomento de la zona Este ha solicitado del comisionado municipal, que interponga su influencia ante las compañías de tranvías que cruzan esa zona, á fin de que establecieran un servicio de acoplados para los obreros de esos lugares, en horas apropiadas de mañana y tarde, cobrando una tarifa 50 por ciento más baja que la ordinaria.

### EL EJIDO DE GENERAL BELGRANO

El departamento de ingenieros ha comunicado al ministerio de Obras Públicas que en la mensura practicada por el agrimensor Nicolás Traverso, en el campo de doña Carmen Quiroga de Amarillo, situado en el partido de General Belgrano, ha resultado un sobrante fiscal de 448 hectáreas 79 áreas y 14 centiáreas.

En otra mensura practicada por el mismo agrimensor en los campos de doña Marcelina Amarillo de Matta, situados en el partido antes mencionado, también se ha encontrado un sobrante fiscal de 136 hectáreas, 77 áreas y 80 centiáreas.

Como estos sobrantes están comprendidos en el proyecto de ensanche del ejido de General Belgrano, de acuerdo con la ley respectiva, el ministerio de Obras Públicas ha pasado los antecedentes al de Hacienda.

### OBRA DE SANEAMIENTO EN BAHIA BLANCA

Esta tarde celebrarán una conferencia con el ministro de Obras Públicas, doctor Sojo, los representantes de la casa Ramsay, Bellami y Cía., que formuló una propuesta para la construcción de cloacas en Bahía Blanca.

### SAN MARTIN

El Poder Ejecutivo ha autorizado al comisionado municipal de San Martín para nombrar una comisión encargada de practicar una nueva valuación del bien raíz, en la planta urbana de esa ciudad.

—El señor Rómulo Cabral dirigió ayer al gobernador un telegrama, dándole cuenta de la manifestación realizada en esa localidad.

El gobernador le respondió, expresándole que dentro de poco tiempo convocará á ese pueblo á elecciones, á fin de que designe sus autoridades.

### MERCEDES

El Poder Ejecutivo ha aprobado los estatutos y reconocido en su carácter de persona jurídica á la asociación Biblioteca Sarmiento, de Mercedes.

### LUJAN

La municipalidad de Luján se ha dirigido al ministerio de Obras Públicas solicitando 200 metros de vía Decauville, que serán utilizados en la extracción de tosca del río Luján, destinada al arreglo de las calles de esa ciudad.

### GENERAL ALVEAR

La municipalidad de General Alvear ha solicitado del ministerio de Obras Públicas, que por intermedio de la sección arquitectura del departamento de ingenieros, se formulen los planos y pliego de bases y condiciones para la construcción del frente del cementerio local.

### MORON

El comisionado de Morón, señor Máximo Portela, ha formado una cuadrilla de 15 peones, á fin de realizar la limpieza de las cunetas de desagüe y construir otras nuevas.

—El domingo último, concurrió el señor Portela al Hurlingham Club, asistiendo á un almuerzo que le daba la colectividad inglesa, en vista de la dedicación que presta á ese pueblo, como comisionado municipal.

Se trataron diversos asuntos durante el almuerzo, de alto interés para el adelanto de Hurlingham.

—Se ha constituído la comisión de fomento del distrito 6o., que abarca Hurlingham y sus alrededores, en la siguiente forma:

Presidente, doctor Guillermo Matti; secretario, doctor Luissay R. J. Holway, y vocal, señor Antonio R. Zúñiga, personas preparadas y activas, de quienes espera mucho bien el vecindario.

### SAN ISIDRO

Se realizó el domingo en San Isidro una manifestación en honor del diputado electo señor Avelino Rolón.

A las 8 partió de la plaza la columna de manifestantes, y en casa del señor Rolón, el señor Manuel A. Obarrio pronunció un discurso, ofreciendo en nombre del pueblo la demostración.

El señor Rolón agradeció con sentidas palabras, siendo ambos muy aplaudidos.

Los manifestantes vivaron al señor Rolón, á la Unión Cívica y á otros prohombres del partido, dirigiéndose después á casa del doctor Manuel Obarrio, quien fué saludado y aclamado.

## CRONICA SOCIAL

EN LOS TEATROS — La sala del teatro Olimpo presentaba anoche un hermoso aspecto. Una selecta y numerosa concurrencia se congregó en ella con motivo de cantarse "La Favorita" en función extraordinaria, fuera de abono, valiéndole nutridos aplausos á la principal intérprete de la ópera, señora Agozzino Alessio.

Entre las familias presentes, notamos á las de:

Bandón, Bayma, Ferraris, Sanroma, Ves Lozada, Taquini, Lenzi, Etcheverry, Mallo, Huergo, Condomí, Cappi, Hernández, Malenchini, Parodi, Centurión, Gallastegui, Segura, Ramírez, García, Zappettini, Ferrando, Delheye, de la Fuente, Aparicio, etc.

—En el teatro Ateneo se dará el 15 del corriente una función á beneficio de la obra de la sociedad protectora de pobres, que preside la señora Nieves R. de Aguilar.

RECIBOS — Hoy reciben á sus relaciones, las señoras:

Elena Pando de Condomí Alcorta, Leonor R. de D'Amico, Josefa Sáenz de Bustabad, Lola Rodríguez Brizuela de Flores, María Rosa Pereyra de Gnecco, Liborata S. de Lago, Ana Hardye de Machado, Delia Gorgoras de Míguez, Rosario de la Serna de Martínez, Juana Soluri de Paz, Eulalia Sala de Sagastume, y señoritas de Santa María.

ENLACES — A fines del mes corriente será bendecido, en casa de la familia de la novia, el enlace de la señorita María Duhalde con el señor Mauricio A. Lessieux. La boda motivará una bella reunión social, de la que participarán las muchas relaciones con que cuentan en nuestra sociedad los contrayentes.

—El lunes de la semana próxima se efectuará el enlace de la señorita Emma Taquini con el señor Carlos F. Vidal Taquini.

El jueves próximo será bendecido, en la mayor intimidad, el enlace de la señorita Luisa Frigeiro con el señor Alberto Elicabe.

Actuarán como padrinos, la señora Luisa Haitán de Elicabe y el señor Carlos Frigeiro.

VIAJEROS—De Bartolomé Mitre, el señor Julio J. Paz.

—De la capital federal, la señora Concepción Marengo de della Croce y su hija Martha.

—Para Bahía Blanca, el señor Joaquín Cisneros.

—De Olavarría, la señora Guillermina Peralta de Montfel y su hija Lucía.

—En breve se ausentará para Córdoba, la señorita Emma Vidal Martínez.

—Regresó de Bahía Blanca, el doctor Carlos S. Cometto.

ENFERMOS—Se encuentra enferma, la señora Petrona S. de Pintos.

—Algo mejor, el señor Raúl de la Serna.

—Mejor la señorita Elena Jofré.

NECROLOGIA—En memoria del señor José Vicente Martínez, cuyo fallecimiento ocurrió el año pasado, se rezará un funeral en el templo de San Ponciano, el jueves próximo, á las 10.30 a. m.

## ENSEÑANZA UNIVERSITARIA

### FACULTAD DE CIENCIAS JURIDICAS Y SOCIALES

El doctor Carlos Rodríguez Etchart inaugurará sus clases de psicología, hoy á las 5.30 p. m.

Seguirá dictando sus clases, los martes y viernes, de 5.30 á 6.30 p. m.

—El doctor Fernando Sanzoni, inaugurará el curso "Dante" de literatura italiana, el sábado próximo, á las 4 p. m.

El decano doctor Rivarola, hará la presentación del conferenciante.

### ASAMBLEA DE PROFESORES

Mañana, á las 2 p. m., se celebrará la asamblea general de profesores, en cumplimiento de lo dispuesto en el artículo 11, inciso 2o. del convenio-ley y 2o. de los estatutos universitarios, para tratar la orden del día que oportunamente hicimo conocer.

—El consejo superior ha sido citado para el 10 del corriente, á las 2 de la tarde.

### UNIVERSIDADES DE SANTIAGO Y LA PLATA — INTERCAMBIO DE ALUMNOS.

Entre el ministro de Chile en nuestro país y el presidente de la Universidad de La Plata, se ha producido un cambio de notas sobre intercambio de alumnos entre ambos países. En su nota, el ministro de Chile ofreció á nombre de aquel gobierno dos becas en el Instituto Pedagógico de Santiago, que prepara profesores para la enseñanza secundaria, los que serían acordadas á dos jóvenes que designara la Universidad, como retribución á la incorporación de dos jóvenes chilenos en la Facultad de Veterinaria de La Plata.

Con esto, se daría cumplimiento á lo aprobado por los últimos congresos panamericanos y científicos, que reconocieron la ventaja del intercambio de estudiantes universitarios.

Los alumnos que se designarán para ocupar ambas plazas, tendrán una asignación de doscientos pesos moneda chilena mensuales, y podrán incorporarse al instituto al comenzar el corriente año escolar.

## SOCIEDADES

CENTRO DE ESTUDIANTES DE AGRONOMIA Y VETERINARIA—Han sido citados para mañana los miembros de este centro, para celebrar asamblea general con el fin de proceder á la elección de nueva comisión directiva.

Circula la siguiente lista de candidatos: presidente, señor Antonio Grossi; vice 1o., señor Teodoro D'Andrea; vice 2o., señor Juan Bernardón; secretario, señor Godofredo Corti; prosecretario, señor Agustín Pardo; tesorero, señor Raúl Closas; protesorero, señor Carmelo Casal; vocales: señores Abelardo González, Elías Colombo, Hernán Batbiene, Eduardo Lamas, Nicolás Medina, Héctor Córdoba y Francisco M. Salas.

## EDUCACION

### FACULTADES DEL DIRECTOR DE ESCUELAS

#### Resolución del Ministro de Gobierno

El ministro de Gobierno, doctor French, dictó ayer una extensa resolución en los asuntos relativos á la exoneración del inspector Espolle y á la renuncia del comisionado escolar del Salto.

Entiende el ministerio, que los expedientes que á ellos aluden, remitidos por el presidente del consejo con nota que lleva fecha 17 de Abril, y que fué recibida recién el 3 del actual, no fueron informados por el consejo, sino por el secretario, quien manifestaba que al tomar conocimiento aquél del decreto dictado por el ministerio en el asunto del Salto, se limitó á disponer que se transcribiera lo resuelto en la sesión; y en cuanto á la solicitud del inspector Espolle, el secretario sólo se refiere á un simple cambio de opiniones producido en el consejo, que celebraba sesión en minoría.

Agrega el ministro que después de lo que queda expuesto, resulta que el consejo nada ha informado acerca del asunto del comisionado escolar del Salto, por cuanto, dice, no es posible hacerse cargo de si ha entendido hacerlo en forma implícita al transcribir su propia resolución de Diciembre 12 de 1905, reglamentando el ejercicio de las facultades del director de escuelas, desde que esa resolución fué invocada al solicitar el informe, á fin de saber si á pesar de ella juzgaba de exclusiva jurisdicción del director de escuelas el procedimiento adoptado.

En el caso promovido por la solicitud del inspector Espolle, tampoco ha informado ni dictado resolución alguna, aparte de que el consejo estaba en minoría cuando el hecho le fué sometido, resultando, además, según el informe del secretario, que fué sólo el presidente quien refirió lo que había ocurrido y emitió opiniones, precisamente sobre el alcance de las facultades del director de escuelas, que es el presidente del consejo.

En vista, pues, de lo difusos que son los informes del consejo de educación, y á fin de que éste precise con toda claridad cuáles son, á su juicio, las facultades del director de escuelas, el ministro ordena la devolución de los expedientes á dicha corporación.

### DEMOSTRACION AL DIRECTOR DE ESCUELAS

Una delegación de maestros, en representación del magisterio de Bahía Blanca, visitó ayer al director general de escuelas, con el propósito de hacerle presente la satisfacción con que se había recibido en aquel distrito sus últimos actos, de estímulo á la acción de los docentes primarios de la provincia.

En representación de los delegados, que fueron elegidos en la asamblea realizada el sábado último por los maestros de Bahía Blanca, el maestro Francisco S. Rivas dirigió la palabra al director de escuelas, pronunciando un extenso discurso.

Luego se le hizo entrega de una nota suscripta por el personal docente de Bahía Blanca, en la que se le manifiesta que la elección de inspectores seccionales de escuelas ha sido una merecida recompensa á la labor esforzada de maestros llenos de méritos.

El director de escuelas contestó en frases apropiadas, señalando el significado moral del saludo del magisterio bahiense, y extendiéndose en largas consideraciones sobre la misión del maestro y de la escuela.

## TRIBUNALES

### PROCURACION GENERAL DE LA CORTE

#### Conmutaciones de penas

#### LOS NIÑOS EN LAS CARCELES

Micaela Blanco, solicitó conmutación de la pena de cuatro años de penitenciaría que le impusieron los tribunales de Costa Sur, como autora de hurto. Según los autos, la recurrente se apropió, en la casa en que prestaba servicios, de un portamonedas, dos esterlinas y ocho argentinos.

Pasado el asunto á dictamen del procurador general, doctor Maurice, este magistrado, expidiéndose al respecto, dice que es de observar que la demora en la terminación de la causa y por ende, de la prolongación de su prisión preventiva, no le es imputable á la recurrente.

Examinada Micaela Blanco por el médico de los tribunales, éste llegó á la conclusión de que por la afección mental de que padece, es una irresponsable de sus actos, como el llevado á cabo, porque carece de interés utilitario, de voluntad y de libertad para obrar.

Con fecha 30 de Octubre de 1909, el alcalde de la cárcel de Bahía Bl

a hacer uso del sable, con el cual le infirió á Días una lesión leve en la cabeza.

Valenzuela resultó también con una lesión en la cara, causada por un mordisco de Días.

LAS ARMAS DE FUEGO

En General Pinto, ayer, á las 3 p. m., en circunstancias en que Florencio Hernández viajaba en un coche con una escopeta cargada, debido á un vaivén del vehículo, se le escapó un tiro que le hirió de gravedad en el brazo izquierdo.

ABANDONO DEL HOGAR

Ayer, á las 8 p. m., se presentó al local de la comisaría de San Justo, Rómulo Peluffo, y pidió la captura de su esposa Angela de Savo, quien había hecho abandono del hogar.

ROBOS Y HURTOS

Autores desconocidos penetraron ayer al domicilio de Luis Zulaica, situado en Almirante Brown, y le robaron dos caballos, justipreciados en $00 $ m|n.

—José Saliche denunció en la comisario de Bartolomé Mitre que autores desconocidos le robaron de sobre el mostrador de su casa de negocio ropas por valor de 100 pesos moneda nacional.

CAPTURA

El agente de policía Francisco Cuenca detuvo en Bragado al sujeto Arturo Ambrocio, de malos antecedentes.

# INFORMACION TELEGRAFICA

(DE NUESTROS CORRESPONSALES)

AVELLANEDA

## LA AUTONOMIA DE LANUS

### Esterilidad municipal

Lanús, Mayo 6—Circula insistentemente la versión que atribuye al intendente de Avellaneda, la idea de presentar á la Cámara de que forma parte, un proyecto tendiente á la creación del partido de Lanús.

Este vecindario no le presta mayor fe á la referida noticia, pues los habituales procedimientos de las autoridades, no armonizan con la altura de pensamiento que implica la actitud que se le atribuye.

—Convencidos los delegados municipales de la inutilidad de su gestión, ante la constante negativa de las autoridades de Avellaneda, á proveerles de los fondos necesarios para satisfacer siquiera una pequeña parte de las muchas necesidades imperiosas de este pueblo, han ido renunciando sus mandatos, hasta quedar en la actualidad la comisión completamente acéfala.

—El comité pro independencia comunal, ha resuelto en la última sesión, activar la propaganda popular. Al efecto, se realizarán en las distintas villas de este pueblo, una serie de conferencias, para las cuales cuenta desde ya con el concurso del los doctores Rodolfo Moreno (hijo), Alfredo Palacios y otros conocidos oradores.

Han sido incorporados á dicho comité, en carácter de vocales, los señores E. Miranda, R. Caraza, J. Plaut, E. Acosta Pfeigler, Ignacio Cortinas, doctor Reynal O'Connor, P. Pfeifer y otros vecinos de prestigio y arraigo.

## OBSTRUCCION DE DESAGÜES

Avellaneda, Mayo 6 — Toda la extensión de terreno que comprende la fracción de Villa Angélica kilómetros 6, 7 y 8 del ferrocarril del Sud, está completamente inundada.

Se recolectan firmas para pedir á la intendencia de Avellaneda que obligue á la empresa constructora del ferrocarril eléctrico á reabrir el desague que ha obstruido en la avenida La Plata impidiendo la salida de las aguas.

Lo mismo ha hecho la empresa del Sud, que ha levantado terraplenes sin cuidarse para nada de los desagues.

Se hace ya intolerable esta situación.

La calle Pavón y algunas otras de Pifeyro están completamente inundadas.

En las villas Aurora, Ideal, Iris, Armandina y Argentina, los vecinos se encuentran completamente aislados.

INSPECCION DE ESCUELAS—VACUNACION—LA INDEPENDENCIA DE LANUS.

Isla Maciel, Mayo 6—Está inspeccionando las escuelas del distrito el señor Francisco Tapia. La impresión producida en el magisterio es favorable, pues dicho inspector, con sus medios persuasivos, trata de hacer obra buena para las escuelas.

El miércoles, á las 2 p. m., se reunirá el consejo escolar y celebrará una conferencia con el señor Tapia, que resultará provechosa para la educación pública local.

—Acompañados por representantes de la policía, están revacunando la población, dos empleados de la dirección de salubridad de la provincia.

Como la población no se opone á tan buena medida profiláctica, convendría que dichos empleados no hicieran ostentación de tanta fuerza armada, sin motivo.

—Muy buena impresión causó en el vecindario y en todo el partido de Avellaneda, la resolución del intendente municipal, senador Alberto Barceló, solicitando de la Cámara de que forma parte, la creación del nuevo partido de Lanús. Con la independencia tan anhelada, aquella población obrera de 40.000 almas, podrá entregarse de lleno al progreso á que tiene derecho.

LOMAS DE ZAMORA

## INUNDACION DE UNA EXTENSA ZONA

Lomas de Zamora, Mayo 6—Ha sido extraordinaria la inundación, producida en varios puntos del partido, durante el último temporal, debido á falta de cerras de nivelación y desagüe, que desde hace cuatro años se vienen pidiendo sin resultado.

Aun en las últimas horas de ayer se veía correr el agua por las calles Buines, Garibaldi y otras, y grandes extensiones de tierra cubiertas por las aguas en Temperley y al Este de Banfield.

En esta última localidad, principalmente, había más de doce manzanas totalmente inundadas, desde la calle Arenales hasta cerca de la chacra de Correas, y desde la calle Chacabuco hasta la quinta de Mayer. Los vecinos de ese barrio se encuentran en una situación muy difícil.

No se conocen hasta hoy desgracias personales.

Los perjuicios son considerables y la salud pública, como los intereses de los contribuyentes de esa importante zona, no han conseguido interesar el celo de las autoridades, que han tolerado á un particular que obstruya impunemente el único desagüe natural —el arroyo Galíndez—como ya lo hemos denunciado y lo comprobó la municipalidad y el ministerio de Obras Públicas de la provincia.

Sobre este punto de tan afligente actualidad, ha ocurrido algo increíble: hechos los estudios, planos y cálculos de las obras necesarias para que el barrio afectado por las inundaciones tenga los desagües reclamados, el gobierno de la provincia ha pasado todos los antecedentes á la Asociación de Progreso de Banfield, institución que no tiene por qué hacerse cargo de trabajos que costarían más de 25.000 pesos, y que por ser de evidente interés general, deben ser ejecutados por la provincia ó por la comuna, con los fondos que provee el mismo vecindario en forma de impuestos y contribuciones, cada día más crecidas.

Se han iniciado cambios de ideas entre los contribuyentes sobre la actitud que convenga asumir en presencia del abandono de las autoridades.

LOS DESMANES DEL OFICIALISMO — LA JUSTICIA DE PAZ

Lomas, Mayo 6—Sigue preocupando al público la marcha del proceso seguido contra Peralta Castro, con motivo del hecho criminal de que informé en telegramas anteriores.

El desenlace fatal ocurrido últimamente, ha exigido la ampliación del sumario, á fin de justificar la defunción y sus causas inmediatas, todo lo cual ha demorado la remisión de la causa y del detenido á disposición del juez del crimen de La Plata.

Se cree que el proceso está llamado á interesar á este pueblo, no sólo por los antecedentes y estrechas vinculaciones oficiales del heridor, sino también ante la intervención de personas conocidas en que la justicia dicte un fallo moralizador, á fin de poner límites á las bajas pasiones de los elementos en que se apoya el oficialismo [illegible]

El secreto del sumario hace imposible conocer con exactitud las circunstancias que han rodeado el hecho, pero las noticias suministradas por algunas personas que han intervenido desde el primer momento, la forma de la herida, la falta de provocación y otros detalles conocidos, autorizan á pensar que no podrá nunca encararse el hecho como caso de legítima defensa, á pesar del empeño que sus protectores ponen en salvar al victimario.

Se encuentra detenido un amigo de la víctima, hasta tanto se esclarezca un detalle que en nada afecta al fondo de la cuestión, según referencias del mejor origen.

Nos llegan denuncias de otros procederes irregulares de la justicia de paz, relativos á excarcelaciones.

La propaganda moralizadora de LA PRENSA, que todos aplauden y transcriben los diarios locales, promete contar con muchos colaboradores eficaces.

ZARATE

BANQUETE—SOCIEDAD BLANCO Y NEGRO — CONSTRUCCION DE CUARTELES.

Zárate, Mayo 6—En el hotel del Globo se sirvió anoche el banquete con que el gerente y altos empleados de la fábrica de papel La Argentina, obsequiaban al doctor Carlos Roldán Vergés, festejando su incorporación á la Cámara de Diputados de la provincia.

Ofreció la demostración el señor A. Mascheroni, contestando visiblemente emocionado el obsequiado.

Después, á pedido de los comensales, pronunciaron breves y oportunas palabras, los señores Bracco, Rigler, Gil, Bosch y el doctor Biassi.

—La sociedad Blanco y Negro, hace poco tiempo fundada, compuesta por empleados del arsenal de marina de esta ciudad, llevando adelante los simpáticos propósitos tenidos en vista al fundarse, acaba de establecer una biblioteca, cinematógrafo, cuadro dramático con coros, tiro al blanco de salón, academia de esgrima, música, baile, gimnasio y juegos de dominó, damas, ajedrez, ludo, etc., para recreo de sus numerosos asociados. El jueves próximo dará en su local frente al arsenal, un espectáculo teatral á su beneficio. La acción de esta sociedad es aplaudida por el vecindario. Entre los presidentes honorarios, figuran el intendente municipal, diputado Guerci y el jefe del arsenal, capitán de fragata Arturo Celery.

—Por el tren de las 10.30 a. m., llegará mañana á nuestra ciudad, el inspector general de construcciones militares, teniente coronel Salvador Velasco, quien trae la misión de inspeccionar el terreno que la municipalidad donó para cuarteles y el local donde se alojará el 8 de infantería, que como se anunció ya, vendrá á fines del mes corriente.

—Mañana, á las 8, los esposos Navarro Shaw, darán en su domicilio una comida en honor de los jóvenes esposos Méndez-West.

Con este motivo se darán después algunas vueltas de vals y se hará música selecta.

DEMOSTRACION

Zárate, Mayo 5—Tuvo lugar ayer en la sociedad Unión Italiana, el almuerzo criollo con que los representantes del comercio y vecinos, obsequiaban al ex valuador Sr. Carlos Boer, por su correcta gestión entre nosotros. Asistieron más de sesenta comensales. Al servirse el champaña, usó de la palabra el señor Massoni, quien en frases oportunas, ofreció la demostración y un obsequio consistente en un reloj, cadena, medalla y un pergamino, como recuerdo de afecto. Agradeció el acto el señor Boer, cuyas palabras ,lo mismo que las pronunciadas por el señor Massoni, fueron aplaudidas. La orquesta Sciarretta amenizó la fiesta, que se prolongó hasta las 2 de la tarde.

SUIPACHA

CONCIERTO — FALLECIMIENTO

Suipacha, Mayo 6 — Organizado por la academia de música que dirige la señorita Isabel Torres, se efectuará el 15 del corriente un concierto en el salón Humberto I.

—Ayer falleció el antiguo y respetable vecino, señor Pablo Bianchi, siendo inhumados hoy sus restos en el cementerio local ante numerosa concurrencia.

SAN MARTIN

REUNION SOCIAL

Caseros, Mayo 6 — Con una sala repleta se realizó la función y baile organizado por el Club Sarmiento; se representó con toda propiedad la sátira cómica "Para eso se vive". Fué muy aplaudido el juguete cómico en un acto "Parada y fonda"; así mismo arrancó al público muchos aplausos la profesora de piano, señorita Ortensia Onetti. El monólogo bufo por el cómico, P. Morales fué muy aplaudido, terminándose con un concierto de guitarra que hubo necesidad de repetir. Estaban las familias de: Biotti, Moco, Pómes, Zorio, López Bracco, Paquini, Sandonarí, Pedesert, Seoane, Ferreri, Sassi, Cavassa, Sivori, Scaglia, Silva Ríos, Celesia, Merlo, Montenegro, Spinetto, etc.

INSPECCION DE PANADERIAS

Villa Ballester, Mayo 5—El vecindario de ésta, que contribuye con sus impuestos á engrosar el tesoro municipal, no ha podido conseguir que se nombre un inspector técnico para que inspeccione las panaderías locales, que se encuentran en pésimas condiciones de higiene, obligando á los consumidores á comer pan sano y de pésima calidad. Se espera que el doctor Agote, comisionado del Poder Ejecutivo, tome las medidas enérgicas que son del caso.

SALADILLO

LA ELECCION DEL SEÑOR BERCETCHE—SOCORROS A LOS NIÑOS POBRES—VIAJEROS.

Saladillo, Mayo 6—La impresión producida en el ánimo del público por la noticia de haber sido electo diputado nacional el señor Pedro Bercetche, se exteriorizó anoche en una forma entusiasta.

El resultado obtenido se comenta calurosamente, y á última hora un grupo numeroso de caballeros resolvió dirigir un telegrama al señor Bercetche, felicitándolo en términos efusivos. A pesar de lo avanzado de la hora, llegaron á reunirse ochenta y tres firmas.

Las calles del pueblo están hoy llenas de carteles, en los que se anuncia el triunfo del señor Bercetche, á la vez que se hacen manifestaciones de simpatía al diputado electo.

En breve será festejado el triunfo con una fiesta campestre, á la que será invitado el señor Bercetche.

—La comisión protectora de niños desvalidos, de la que forman parte las damas de la primera sociedad de este pueblo, ha dado comienzo á la distribución de ropa y calzado entre los niños menesterosos, cumpliendo una vez más su hermoso y humanitario programa.

El reparto de las ropas continuará mañana y el miércoles. En él intervienen personalmente las damas que componen la comisión directiva.

—Se encuentra en ésta desde hace varios días, el señor Pedro E. Mosso.

—De ésa, el señor Hugo Grutone.

—Se espera al doctor Angel L. Sojo, que llegará el sábado próximo.

—De Roque Pérez, el señor Pedro Crespo.

—Mejorado, el señor Miguel Suárez.

ALMIRANTE BROWN

RESOLUCION ESPERADA—DESAGUES NECESARIOS — OFICINA DEL REGISTRO CIVIL.

Adrogué, Mayo 6—Hace tiempo que la opinión se halla suspensa del resultado y solución de un asunto relacionado con la buena marcha de la educación en esta localidad. Se trata de un conflicto surgido entre la directora de la escuela número 1 y una maestra de grado.

—Las últimas lluvias caídas han puesto de relieve una vez más la necesidad que tiene este pueblo de una medida enérgica en pro de los desagües, pues que cada lluvia origina inundaciones hasta en los barrios centrales.

—Hace mucho tiempo que los vecinos de Burzaco, reclaman la instalación en aquel pueblo progresista de una oficina de registro civil.

Los diarios locales se han venido ocupando del asunto, y aunque hasta el presente no se conocía el resultado, sé positivamente que la intendencia, haciendo oídos á la justa petición, solicitará á su vez la instalación de la oficina necesaria.

—Ayer venció el plazo de la licitación formulada por la intendencia, para la construcción de 2.000 metros de adoquinado en las calles del pueblo.

Según he oído afirmar á los miembros del gobierno comunal, será incluído entre las calles á pavimentarse, el camino que una á Temperley con Burzaco.

TORNQUIST

ECOS SOCIALES — INAUGURACION DE LAS CLASES

Tornquist, Mayo 6 — Ha contraído enlace la señorita Eugenia Walter, con el señor Sandalio Cruco, vecino de esta localidad.

El viernes próximo se efectuará el enlace de la señorita Graciana Rodríguez con el señor Luriano A. Iseal.

—Para esa capital, la señora Matea H. de Sobrecasas, acompañada de sus hijos.

—De esa capital, el señor Martín Tornquist, quien pasará unos días en su estancia "La Ventana".

—Hoy darán comienzo las clases en las escuelas públicas. La apertura ha sido ordenada previa desinfección de sus aulas y por haber mermado las enfermedades infecto-contagiosas.

—Para esa capital, el gerente del Banco de la Nación Argentina, señor Mariano G. Marenco y sus hijitos.

JUNIN

ESCUELAS SIN UTILES — REPARACIONES PELIGROSAS

Junín, Mayo 6—En la escuela número 3, por falta de bancos, los niños se sientan en cajones vacíos de petróleo.

Interrogado un concejero al respecto, manifestó que los bancos habían sido solicitados reiteradas veces á la dirección general, sin conseguirlos.

—El periódico local "El Parque", ha iniciado una propaganda adversa á la dirección de escuelas. El blanqueo y pinturas de las escuelas están desde hace algunos años completamente descuidados en los edificios escolares del ditrito.

La escuela de la estación, Agustina, cuyo edificio se derrumbó con el último ciclón, está reconstruyéndose sobre las mismas paredes, lo que constituye un serio peligro para los niños y moradores de dicha escuela.

PILAR

FOOTBALL—VIAJEROS

Escobar, Mayo 6—Ayer se jugó un partido de football entre los teams locales Junior Centenario y 2o. Independiente de Escobar, resultando vencedor el primero por un goal contra cero.

—Para La Plata, el fiscal eclesiástico, señor Claudio E. Burdet

—Para Buenos Aires, el doctor José M. Martínez y familia, y señora Julia Estrada de Pizarro.

SAN FERNANDO

CONCIERTO — REUNION DE RADICALES

San Fernando, Mayo 6 — El 21 del corriente se efectuarán en el teatro de la Sociedad Italiana, el concierto instrumental de alumnos y profesores, organizado por el señor Carlos N. Ruiz, director del conservatorio de música del Norte.

Tomarán parte en él, los siguientes alumnos:

María L. Montalvo, Fermina Pericole; Elvira Lema, Delia Barbano, Javiera Isasa, Esther Favier, Luis Filiponi, Isabel Mutis, Rodolfo Ferrante, Tomás A. Zamudio, Eduardo Hogg, José Casella, Evelin Hogg y Luis A. Infantes.

—Se efectuó el sábado último una reunión de radicales con el objeto de tratar asuntos relacionados con la marcha del comité local.

Se resolvió confirmar provisionalmente en su puesto á la comisión saliente, y realizar los trabajos que se crean necesarios para la reorganización del comité y celebración de una asamblea.

BARADERO

RETRETAS EN LA PLAZA MITRE — COMITE RADICAL

Baradero, Mayo 6 — Por disposición del señor Silles, comisionado del P. E. para las bandas La Popular é Infantil La Sarmiento, desde ayer el horario de las retretas es de 4 á 6.30 de la tarde.

Ayer estuvo bastante concurrida. Entre los asistentes se encontraban las familias siguientes: Estela, Peluso, Lindart, Santín, General Uthurriaga, Lacour, Silles, Morixe, Paladino, Zavaleta, Jeanmaire, Ferrayola De'Cesare, Muñoz, Vieco, Cavatoria, Büthner, Casanovas, Colazo, Barman, Caviedes, Olivera, Olivari, Cedarri, Pintos, Ortiz, Fiorfi, Müller, Chiaparra, Matta, Cosso, Perincioli, Barrabino, Cámepa, Simón, Currat, Roso, Rosín, Sosa, De Lucía, García, Viale, Bohle, Gómez, Fernández, Chiarella, Pourset, Ludhessel, Ebarra y otras más.

—En breve los radicales de ésta organizarán su comité.

CONSTRUCCION DE MATADEROS

Baradero, Mayo 6 — La municipalidad ha recibido del ministro de Obras Públicas de la provincia, los planos y presupuesto para los mataderos de esta localidad.

El comisionado tiene el propósito de realizar dicha obra inmediatamente.

SAN VICENTE

ASAMBLEA RADICAL

San Vicente, Mayo 6—El partido Radical empezó sus trabajos de reorganización, realizando una numerosa asamblea de vecinos, de los cuarteles 5 y 9.

El acto tuvo lugar ayer en el establecimiento del señor Francisco Audrade, quien obsequió á la concurrencia con un bien servido almuerzo campestre.

Hablaron el doctor Giuffra y los señores Tireca, Molina y Devesa.

La próxima reunión tendrá lugar en Tristán Suárez.

QUILMES

SUBCOMITE RADICAL—MANIFESTACION

Bernal, Mayo 6—Como lo habíamos anunciado, ayer se constituyó el subcomité del partido de la Unión Cívica Radical en este pueblo.

Abrió el acto el doctor Idelfonso Salas, presidente del comité en Quilmes.

Hizo uso de la palabra en representación de los radicales de Avellaneda el doctor Salvador Debenedetti, y en representación de los radicales de Las Heras el señor Sonmariva, de los de Haedo, el señor Alberto Alcántara, y en nombre de la juventud de esta vecindad, el señor Alfredo G. Schierff. Hizo también su representación el señor Draque, por los radicales de Quilmes.

Los oradores fueron todos muy aplaudidos y agasajados por la enorme concurrencia que llenaba los espaciosos salones de La Amistad.

Terminada la asamblea se formó una manifestación de más de 400 personas. Iba á la cabeza de la columna una banda de música. Los acordes de aires triunfales, recorrieron varias calles del pueblo y llegaron á la estación para despedir á los delegados. En ésta hizo uso de la palabra el señor Leonidas Anastasi, quien fué muy aplaudido.

—Nuestro vecino, señor Juan Baenninger, gerente de la Cervecería Quilmes, ha experimentado una gran mejoría de su reciente enfermedad.

REUNION SOCIAL

Bernal, Mayo 6 — Como se había anunciado, verificó anoche una fiesta la sociedad Cristóforo Colombo, de Quilmes, con motivo del 34o. aniversario de su fundación. Estaba la sala completamente ocupada por las familias más distinguidas de ésta, de Quilmes y de Berazategui.

Abrió el acto el presidente señor Víctor Félix Fornabio con un brillante discurso, que fué muy aplaudido y la concurrencia en general dió un viva á la República Argentina y otro á Italia; en seguida una orquesta compuesta de 15 profesores ejecutó el himno argentino y la marcha real italiana.

Asistieron entre otras, las familias de Lagarzio, Fernabio, Durente, Criscuolo, Paolino, Benedetti, Conessa, Berro, Bucelli, Ramini, Venturini, Labur, Ramela, Wolteni, Torreja, Simonelli, Masadre, etc.

GENERAL SARMIENTO

DESAGUES NECESARIOS—ACTITUD DE LAS EMPRESAS

Arroyo Pinazo, Mayo 6—Este vecindario se halla sumamente contrariado con las empresas del ferrocarril Pacífico y Central Buenos Aires, á causa de que no hacen en sus vías los desagües necesarios para dar suficiente salida á las aguas de este pueblo, que quedan detenidas por falta de alcantarillas.

Varias veces por esta causa se ha inundado parte del pueblo, pero esta vez ha llegado al colmo, y es necesario que dichas empresas tomen esto en consideración para remediar el mal á la mayor brevedad.

GENERAL ARENALES

EDIFICIO MUNICIPAL — PERJUICIOS DEL ULTIMO CICLON — NUEVA EPIZOOTIA.

General Arenales, Mayo 6 — Ya se dió comienzo á la construcción de los cimientos del edificio municipal, y sólo se espera la llegada del señor Carlos de Alvear (hijo) para ser colocada la de Alvear (hijo) para festejar el acontecimiento.

—Sería de suma urgencia que el presidente de la comisión constituída, para el reparto de fondos, á los damnificados, por el ciclón pasado, gestionara ante el gobierno de la provincia la entrega de los 6.000 pesos destinados para ese objeto; pues hay familias, que pernoctan á la intemperie ó en carpas, por falta de recursos.

Según datos obtenidos, parece que en la hacienda vacuna, existe una enfermedad, que se cree sea fiebre aftosa.

Se asegura que las autoridades prohiben á los carniceros el sacrificio de animales enfermos, en bien de la salud pública.

BAHIA BLANCA

COMISION VALUADORA — CUARTEL PARA EL REGIMIENTO 3o. DE CABALLERIA.

Bahía Blanca, Mayo 6 — Se constituyó la comisión encargada de practicar la nueva valuación, designando presidente, al señor Antonio M. Muñiz, como representante de los propietarios urbanos al señor Antonio Gerardi; de los industriales, al señor Juan A. Cosio y al señor Antonio Perusconi, de la zona rural; secretario, el valuador señor José Sánchez. La comisión iniciará sus funciones el 16 del corriente, reuniéndose diariamente.

—Llegó el jefe del servicio sanitario de la segunda región, doctor Adelbiades J. López, y el teniente de sanidad J. Segovia, comisionados para estudiar las condiciones higiénicas del edificio que ocupa el hotel de inmigrantes para alojamiento del regimiento 3o. de caballería, que debe ponerse en viaje de un momento á otro, de San Martín de los Andes para ésta. En su campamento de la Cordillera dejará un destacamento; otro en el Neuquén y otro para cuidar las caballadas. El resto vendrá aquí. Como el regimiento ha recibido orden de licenciar á los conscriptos del 90, su efectivo es muy reducido. El cuerpo ha recibido orden de venir con su equipo, dejando en San Martín de los Andes todo el material. El 10. de Junio recibirá los conscriptos del 91 que pasarán todo el invierno aquí.

El doctor López practica un prolijo estudio de las condiciones del cuartel, para garantir la salud de la tropa.

—Regresó de ésa el señor Enrique Julia

# BIBLIOGRAFIA

"LA REVUE DES PAYS LATINS"—Esta acreditada revista que se publica en París, bajo la dirección del señor Pedro Mazzini, en su número del mes de Marzo, trae, entre otros interesantes materiales, un estudio importante sobre la República Argentina, debido á la pluma del señor Eugenio Troisi. El señor Troisi rompe, asimismo, lanzas en favor de los italianos residentes aquí, rindiendo así justicia y homenaje al país que fué cuna suya. Se ocupa también del periodismo argentino y dedica elogiosas frases á LA PRENSA.

# DEPORTES

CARRERAS DE CABALLOS

HIPODROMO DE LONGCHAMPS

LA REUNION DE HOY

Con pista en buenas condiciones, esta tarde se efectuará en Longchamps, una lucida reunión hípica que cuenta con 115 inscripciones.

Al programa le sirve de base el premio "Dado", primera carrera en la temporada abierta para potrillos y potrancas de dos años; en el lote hay hijos de Pampero, Marte, Abt Vogler, Fuzalingó, Blue Bood, Cañonlin, Jaloux, Ludlow, Surprenant, Prince, Ormo y Dusty Miller.

La reunión empezará á la 1.40.

Movimiento de trenes — Ferrocarril del Sud—Salida de estación Constitución (especial) á las 12.38 con entrada al Hipódromo. A las 12.58 (especial) de primera clase con boleto de recreo.

Regreso de Longchamps á Constitución, especial, rápido á las 4.55 p. m.

Idem de Longchamps á Constitución y estaciones intermedias (especial) á las 5.08 p. m.

Trenes ordinarios—Salida de Constitución á las 12.40, 1.25, 2, 2.47 y 3.10.

He aquí el programa completo:

Premio "Dalesman", 1.300 metros—Peso: 58 y 54 kilos—Abandonado, Faste, Ideal, Máscara, El Comisario, Bombita, Birú, Ugolí, Corso, El Gato, Anibal, Picardo, Midi, May Bloom, Chiloé, Valcheta, Primera Fila, Ultima Hora.

Premio "Dafilna", 1.500 metros — Ranville 58 kilos, Toscano 58, Embarco 58, Maple 58, Teorema 58, Minero 58, Miss Sara 56, Opereta 56, Misericordia 56, Juncal 53, Sir Kemmis 52, Chacón 53, Nemourd 53, Caruso 53, Nipón 53, Saturno 53, Fetón 53, Veloce 51, Nerviosa 51.

Premio "De Reske", 1.300 metros—Desquite 58 kilos, Flat Lux 56, Reo 56, Monge 56, Inocente 56, Septiembre 56, Celtar 54, Republicano 54, Cardal 52, Fijodalgo 52, Peasist 52, Coverhead 52, Don Silverio 52, Marengo 52, Oeste 52, El Vasquito 50, Fairy 50.

Premio "Drapeau", 1.600 metros — Santa Fe 56 kilos, Espolón 56, León II 54, Dom Luis 54, Excomulgado 54, Splendid 54, Balandra 54, Morisqueta 54, Sea Man 52, Dormilón 52, Ipiranga 52, Bright 50, Galette 50.

Premio "Dado", 1.100 metros—Productos perdedores—Peso: 58 y 54 kilos —Atahualpa, Fillet, Sol de Mayo, Abdul Assiz, Penicio, Donato, Morney Cannon, Ferrocarril, Don Francisco, Galgo, Ya Jugué, Cifra, Feronia, Mauricia, Muguette, Fallacy, Angelita.

Premio "Domingulto", 1.200 metros—El Colorno 54 kilos, Inexperta 54, Ariosto 53, Flamenco 52, Faranddica 44, Malatilla 52, Peruco 51, Prudencia 50, Victoria Nyanza 49, Caburí 52, Nemourd 47, Raro 46, Reo 44, Perfume 43, Saturno 48, Pochocno 41.

Premio "Divisadero", 2.000 metros—Flambineas 54 kilos, Frégoli 52, Indiano 53, Pinerolo 50, Bribón 48, New York 48, Recuerdo 48, Emakor 45, Miss Grecnan 48, Santafecino 46, La Gaucha 44, Doce 43, Le Roi Soleil 42, Brise d'Eté 40, Republicano 40.

HIPODROMO ARGENTINO

HANDICAPS

En los handicaps de las reuniones á efectuarse el domingo 12 y jueves 16 (feriado) del corriente, se hizo ayer la siguiente asignación de peso:

Domingo 12

Premio "Orán", 1700 metros—Bantam 58 kilos, Ibarreta 58, Old Wife 58, Mafena 57, Tow Step 56, Hilrondelle 56, Quillay 55, Volta 55, Dominguito 54, Gay Kendal 54, Pega Pega 53, Luarqués 53, Doña Cecilia 52, Paso de los Andes 51, Glinka 50, Catete 49, Germánico 49, Benjamín 46.

Premio "Marte", 2.000 metros—Pipiolo 52 kilos, Saltendor 55, Zaragatero 52, Asti 50, Nápoli 50, Aeroplane 48, Juez de Paz 47, Petimetre 43, Manchester 43, Machita 40, Sourire 40.

Jueves 16

Premio "Porraza", 1.600 metros—Bantam 58 kilos, Trifle 58, Ibarreta 56, Old Wife 58, Mafena 57, Tow Step 56, Mentol 56, Quillay 55, Poltagia 55, Dominguito 54, Pega Pega 53, Luarqués 53, Doña Cecilia 52, Guardia 51, Glinka 50, Ramal 48, Doliman 45, Adel 46.

Premio "Baltimore", 2.500 metros—Moreno 60 kilos, Saltendor 58, Bleu Diamond 55, Convicto 55, Gay Kendal 54, Asti 53, Final 53, Nápoli 52, Minetarees 52, Poor Jack 51, Girofla 51, Lordminster 46, Soldier's Boy 46, Toreador 45, Sixto 43, Tipo 43, Machita 43, Agramante 43, Guarapó 43.

CLUB HIPICO ARGENTINO

HANDICAPS

En los handicaps de la reunión á efectuarse el sábado 11 del corriente, en San Martín, se hizo ayer la siguiente asignación de peso:

Premio "Formosa", 1.400 metros—Voix d'Or 57 kilos, Mabille 55, Royal Pennant 53, Cuidado! 51, Sorrentina 51, Maravilla II 50, Ola 49, La Colonia 47, Merryland 45, Rudy Bell 45, Clara 40, Malká 40.

Premio "Desquite", 2.000 metros—Eros 60 kilos, Condarco 55, Conde White 54, Inca 54, Baturro 53, Aarón 51, Baqueano 50, Maravilla II 50, Metileo 49, Selvático 49, Campos 48, Joao Cándido 47, Verdugo 46, Volapié 44, Charlatte 42.

HIPODROMO ARGENTINO

HANDICAPS

En los handicaps de las reuniones á efectuarse el domingo 12 y jueves 16 feriado) del corriente, se hizo ayer la siguiente asignación de peso:

Domingo 12

Premio "Orán", 1700 metros—Bantam 58 kilos, Ibarreta 58, Old Wife 58, Mafena 57, Tow Step 56, Hilrondelle 56, Quillay 55, Volta 55, Dominguito 54, Gay Kendal 54, Pega Pega 53, Luarqués 53, Doña Cecilia 52, Paso de los Andes 51, Glinka 50, Catete 49, Germánico 49, Benjamín 46.

Premio "Marte", 2.000 metros—Pipiolo 52 kilos, Saltendor 55, Zaragatero 52, Asti 50, Nápoli 50, Aeroplane 48, Juez de Paz 47, Petimetre 43, Manchester 43, Machita 40, Sourire 40.

Jueves 16

Premio "Porraza", 1.600 metros—Bantam 58 kilos, Trifle 58, Ibarreta 56, Old Wife 58, Mafena 57, Tow Step 56, Mentol 56, Quillay 55, Poltagia 55, Dominguito 54, Pega Pega 53, Luarqués 53, Doña Cecilia 52, Guardia 51, Glinka 50, Ramal 48, Doliman 45, Adel 46.

Premio "Baltimore", 2.500 metros—Moreno 60 kilos, Saltendor 58, Bleu Diamond 55, Convicto 55, Gay Kendal 54, Asti 53, Final 53, Nápoli 52, Minetarees 52, Poor Jack 51, Girofla 51, Lordminster 46, Soldier's Boy 46, Toreador 45, Sixto 43, Tipo 43, Machita 43, Agramante 43, Guarapó 43.

CLUB HIPICO ARGENTINO

HANDICAPS

En los handicaps de la reunión á efectuarse el sábado 11 del corriente, en San Martín, se hizo ayer la siguiente asignación de peso:

Premio "Formosa", 1.400 metros—Voix d'Or 57 kilos, Mabille 55, Royal Pennant 53, Cuidado! 51, Sorrentina 51, Maravilla II 50, Ola 49, La Colonia 47, Merryland 45, Rudy Bell 45, Clara 40, Malká 40.

Premio "Desquite", 2.000 metros—Eros 60 kilos, Condarco 55, Conde White 54, Inca 54, Baturro 53, Aarón 51, Baqueano 50, Maravilla II 50, Metileo 49, Selvático 49, Campos 48, Joao Cándido 47, Verdugo 46, Volapié 44, Charlatte 42.

VARIAS NOTICIAS

En la tarde de ayer, celebró sesión la comisión de carreras del Jockey Club, presidida por el doctor Benito Villanueva por ausencia del presidente de la misma, señor Adolfo G. Luro.

Después de larga deliberación, se resolvió que el premio clásico "Blaus" se dispute el domingo próximo, y el "Otoño" el jueves 16. El primero se correrá después del premio "Portefio" (para caballos), y el segundo después del "Progreso" (productos), figurando en los programas como quinta carrera bis.

—Es probable que una importante escurie contrate los servicios del jockey montevideano, Hernán Estéves.

—El jockey Alberto Irusta que ha estado reemplazando á su colega Francisco Arcuri, ha sido dado de "baja" en la escurie D. Alvear.

—Peso que corresponde á los animales que han conservado su inscripción en el clásico "Portefio", carrera en 2.000 metros, á disputarse el domingo próximo:

Charley 57 kilos, Spark 59, Barometer II 58, Moreno 58, Bijou Royal 57, Quillay 58, César Borgia 60, Two Step 53, Convicto 58, Gay Kendal 56, Larrea 62, Telarafia 58, Olaf 56, Bizcocho 55, Pipiolo 60, Esseling 55, Voix d'Or 53.

—Barón de Astrada y Jeniaro, serán llevados á Rosario.

# PROVINCIA DE SANTA FE-INFORMACION GENERAL

DE NUESTROS CORRESPONSALES

SANTA FE

## RELEVO DE LOS JEFES POLITICOS

### Los reemplazantes

Santa Fe, Mayo 6 — La intervención dictó el anunciado decreto, dando por terminada la misión de todos los jefes políticos departamentales.

Estos cargos eran confiados interinamente de acuerdo con las propuestas de los jefes políticos á los señores siguientes: jefatura San Javier, doctor Arsenio de la Colina, secretario Juan Carreras, San Martín don Luis Costa, secretario José Sarmiento; Las Colonias, Juan Cejas, secretario Mariano Mordini, hijo; San Justo, doctor Napoleón Sevilla, secretario, Agustín Gofi, San Cristóbal, doctor Jerónimo J. Lassaga, secretario José Escobar; General Obligado, Manuel Chaves y Carlos Llambí; Iriondo, Joaquín Maruli y capitán retirado Pedro Antongo; Constitución, jefe Pascual Dilorenzo; San Lorenzo, jefe Salvador Maldonado y Miguel Alarcón; 9 de Julio, jefe teniente 1o. retirado Waldino Quijano; San Jerónimo, José M. Cánepa y Marcelo Vieira; General López, José Vera y Carlos Bustamante; Belgrano, Romualdo Lemos y Ricardo Torres; Caseros, Felipe Pesoa y Dionisio Zárate.

Faltan los departamentos Castellanos, Garay y Vera, que no han propuesto aún las personas á quienes podrá confiárseles la jefatura, las que se designarán por decreto oficial.

Los de Rosario y Santa Fe no serán relevadas por el momento.

## EL ANIVERSARIO PATRIO

### EN LAS ESCUELAS

Santa Fe, Mayo 6—En todas las escuelas establecidas en ésta se nota la mayor animación con motivo de la aproximación de las fiestas mayas, habiendo empezado los ensayos en las escuelas alternas Belgrano, Sarmiento y San Martín.

Algunos de estos festivales serán de carácter íntimo y se realizarán en sus propios locales.

El Consejo General de Educación, por su parte, ha dispuesto que en todos los establecimientos escolares, se den á los alumnos conferencias cívicas, alusivas á la Semana de Mayo.

## ECOS SOCIALES

Santa Fe, Mayo 6—De regreso de Montevideo, se encuentra aquí, el señor Federico Baroni, acompañado de su señora esposa, Mercedes Anadón Crespo.

—Se halla en esta capital, el doctor Guillermo Goycoechea.

—Entre nosotros se encuentra el vicepresidente del Senado, doctor Gerardo Constanti.

—De Rosario, el teniente coronel Adolfo Benavídez, acompañado de su señora Rosario Maldonado.

—Los amigos del doctor José Cortés Funes, tienen resuelto hacerle una manifestación de aprecio con motivo de terminar su misión en la intervención.

Aún no se ha determinado la forma en que esa demostración se llevará á cabo.

—La señora Josefa Doldán de Candioti, ha solicitado la mano de la señorita María Elena Candioti para su hijo José María Candioti.

La boda se efectuará á fines del corriente año y motivará una interesante fiesta, dadas las extensas vinculaciones de los contrayentes.

—Se anuncia para el mes de Julio próximo, el enl

# INSTRUCCION PUBLICA

## NOMBRAMIENTO DE PERSONAL DOCENTE

### VARIOS DECRETOS

El Poder Ejecutivo expidió ayer por el Ministerio de Justicia é Instrucción Pública varios decretos por los que completa el personal docente en los siguientes establecimientos de enseñanza.

Colegios nacionales — Domingo F. Sarmiento profesor de geografía, al doctor Salvador Alfonsa, de literatura y castellano, al doctor Pástor L. Fures, historia señor Isaías Medina Isla, historia natural, doctor Alejandro Ruiz francés, señores Alberto Le Long y Emilio Hessay, inglés, señor Luis Spencer Mortimer, preparador del colegio señor Horacio R. Martínez y escribiente, señores Carlos N. Corbella y Tomás F. Cabral.

Del Uruguay — Profesor de historia y geografía, doctor Benigno T. Martínez, de nacionalidad, por lo que se hacía necesario señor José E. Arguello, Angel F. Scherzo, señor Antonio D. Rodríguez y Ernesto Martínez, señor castellano, al doctor Alfredo Parodi é Martínez, don Andrés Zninetti y á don José Scarzura, á quien se le trasladó á la que dicha de ejercer las tareas de ciencias naturales al doctor Agustín S. Sánchez, de historia y geografía al doctor Andrés Rivara, á quien se le trasladó de la que dicta en el Liceo Nacional de señoritas de la capital, ejercicios libres á don Antonio Rodríguez Cortés, de dibujo á don Miguel A. Rivarola y Saverio Bruno, á quien se le trasladó de una de las dos de trabajo manual que dicta de francés á don Ignacio Joggi y don Luis Marty, de historia y geografía al doctor Bartolomé Cossa, á don Alfredo Apolloni, de historia y geografía, doctor Bartolomé Cossa, á don Ricardo Rojas, de castellano, doctor Eduardo Popolizio, de castellano, señor Luis Gil Kis, de castellano, doctor Eduardo Popolizio, de castellano, señores Miguel Rodríguez y León Gorriz y José Cosentino, de dibujo, por Pedro Cerezo, Zaragoza.

Facultad de Agronomía y Veterinaria — Profesor de física agrícola, doctor Bernardo del Busso.

Instituto Nacional del Profesorado Secundario — Profesores de matemáticas señor Mariano A. Pizzurno, de castellano señor Alcides Greca, de francés, señor Eugenio de Olazábal, de inglés, señor Enrique Mac Laughlin, de historia y geografía, señora María Luisa Bemberg de Otamendi, de dibujo, señor Ricardo Gutiérrez, de trabajos manuales, señorita Elena Sansinena de Elortondo, de música y canto, señorita Isabel Pereyra, de ejercicios físicos, señor Juan Antonio Ferrer, con anterioridad al 1º de Enero próximo pasado.

—De Montevideo (Uruguay) — Profesores de ciencias naturales, señor Ernesto Martínez, de matemáticas, señor José Arce, de historia y geografía, señor Luis Cuidet, de inglés, señor Manuel Castel de Morales, de francés, señor Manuel Pino Lagarmilla, de dibujo, señor Ricardo Pittaluga, de castellano, señor Bernardo Berro, de castellano, señor Alfredo Parodi y Martínez, de castellano, don Andrés Zninetti y á don José Scarzura, á quien se le trasladó á la que dicta

Acciones del Edificio de la Bolsa, para hoy, $0.A. 500.

Acciones del Banco del Comercio, para fin de mes, 100 á 32.30, y 400 á 32.80. Total, 500.

Acciones del Banco Español, para hoy, 100 á 202.

Certificados de $0 por ciento del Banco Español, para hoy, 600 á 98.

Acciones de Guatraché, para hoy, 200 á 20.30, y 300 á 20.40. Total, 500. Para fin de mes, 200 á 20.50.

Acciones de Catalinas, para hoy, 200 á 13.60. Para fin de mes, 200 á 13.70.

Certificados de $0 por ciento del Banco El Hogar Argentino, para hoy, $0 á 265.50, y 15 á 266. Total, 45.

### LETRAS Y CAMBIOS

Los tipos del cambio comercial son iguales. La oferta de letras no aumenta, y las necesidades continúan. El mercado, sin embargo, permanece tranquilo.

La cotización del día fué: letras á 90 días, sobre Londres, á 48 7/16; sobre París, á 5.08; sobre Amberes, de 5.11 1/2 á 5.12; sobre Hamburgo, á 4.18 1/2, y sobre Río de Janeiro, á 14.850 reis por libra esterlina.

Los tipos de cambios anotados en el cuadro adjunto son suministrados por los respectivos Bancos.

| BANCOS | Inglaterra | Francia | Alemania | Italia | España |
|---|---|---|---|---|---|
| Nacion. | 48 1/4 | 5.06 | 4.10 | 5.09 | 5.37 |
| Londres | 48 1/4 | 5.06 | 4.10 | — | — |
| Provincia | 48 1/4 | 5.06 1/2 | 4.12 1/2 | 5.09 | 5.39 |
| Italia | 48 1/4 | 5.07 | 4.11 1/2 | 5.09 | 5.40 |
| Español | 48 3/16 | 5.06 | 4.11 3/4 | 5.11 | 5.37 |
| Alemán | 48 1/16 | 5.06 1/2 | 4.11 1/2 | 5.09 | 5.39 |
| Ang. A. | 48 3/16 | 5.06 1/2 | 4.11 | 5.10 | 5.42 |
| Galicia | 48 1/4 | 5.05 1/2 | 4.11 | 5.08 | 5.44 |
| Francés | 48 7/32 | 5.06 1/2 | 4.11 | 5.08 | 5.45 |

Por cable se gira á 47 5/8, sobre Londres, y á 5.01, sobre París.

El Banco de la Nación gira en pequeñas letras á la vista, sobre Inglaterra, á 47 11/16; sobre Francia á 5.01; sobre Bélgica, á 5.04; sobre Alemania, á 4.06; sobre Italia, á 5.04, y sobre España, á 5.32.

### DESCUENTO BANCARIO

La tasa bancaria del descuento es de 7 3/4 á 8 1/2 por ciento al año, firme, con demanda.

### CAJA DE CONVERSION

Movimiento del día: Entrada, pesos 8.556.28, y salida pesos 13.521.14. La existencia en caja es de 202.723.463.97 pesos.

## VALOR DE LA PROPIEDAD

### BRAVO BARROS Y CIA.

Terreno en Bahía Blanca, con frente á la calle Berutti entre Villarino y Undiano, con una superficie de 1.836.78 metros cuadrados, á razón de $ 6.61 metro cuadrado. Total, $ 11.021.26. Comprador, señor Ramón Tristany.

### M. ALVAREZ DRAGO

Campo en Alberti, 337 hectáreas, 38 áreas á una legua al Oeste de la estación, con poblaciones y alambrados, en $ 105.000. Comprador, señor Alberto Cortese (en comisión).

En Domselaar, Villa Norberto, 276 lotes en 80 mensualidades, á precios que varían de $ 1.80 á 3.65 la mensualidad; importa la venta, $ 48.576.40. Varios compradores.

En Floresta, 3 terrenos Zelada entre Escalada y Leopardi, superficie 1.272 v. c., á $ 7 la v. c. Importa la venta, $ 8.904. Comprador, señor Manuel Ubal.

En San Vicente, chacras números 16 y 17, superficie 8 hectáreas, 15 áreas, en $ 2.107. Comprador, señor Carlos Mendy.

En Floresta, terreno Leopardi entre Rafaela y Caxaraville, 10 por 29.30 varas, en $ 2.400. Comprador, señor Pedro Fernández Ballester.

Importan estas ventas, $ 173.980.40.

### CADRET Y FURST ZAPIOLA

Vendieron el domingo 5 lotes de los 7 que tenían anunciados en Flores, calles Bella Vista y Bacacay, á precios que varían entre $ 37.30 y 63.50 la vara cuadrada. Importa esta venta, pesos 161.525.35. Compradores, señores Andrés Vannelli é hijos (2 lotes), José Sánchez, Carlos Caspiracci y Cía. y doña Josefina Cadret de Amadeo y Videla.

### REGISTRO DE LA PROPIEDAD—INFORMACIONES OFICIALES

Fincas vendidas ó inscriptas en el registro de la propiedad el día 4 de Mayo de 1912:

Achával entre Guaraní y Agaces, lote 16, manzana A, 9 por 43.70, pesos 2.262.66.

Artes y Oficios 1161, 8.66 por 38.35 y 39.61, $ 6.764, mitad indivisa.

Arrecifes 3592, 8.66 por 17.32, pesos 8.700, edificado.

Sasiaín 291, 8.66 por 38.67, $ 6.000, edificado.

Beauchef entre Saraza y Balbastro, lote 23, manzana L, 7.80 por 19.78, pesos 2.460.

Campichuelo entre Bogotá y Pasaje Centenario, lotes 12 y 13, 476 metros cuadrados, $ 19.678.16.

Carabobo esquina Cristóstomo Alvarez, lote 26, manzana M, 7.59 por 51.96, $ 4.000.

Carlos Calvo 3688, 8.66 por 25.98, pesos 9.000, edificado.

Crámer 3044, 8.66 por 21.92 y 29.26, $ 16.000, edificado.

Congreso entre Mellán y Washington, parte de la fracción A, 8.66 por 13.60 y 16.03, $ 1.200.

Cuenca entre Morón y Tramway, lote 2, manzana C, 7.79 por 34.64, lote 3, manzana C, 7.79 por 26.84, lote 4, manzana C, 7.79 por 19.05; Cuenca esquina Morón, lote 5, manzana C, 12.12 por 11.25; Morón entre Cuenca y Helguera, lote 6, manzana C, 7.79 por 12.12; Morón entre Cuenca y Helguera, lote 7, manzana C, 7.79 por 19.19, lote 8, 7.79 por 27.71; Cuenca entre Morón y Tramway, lote 1, 7.79 por 34.64, todo en $ 30.000.

Curapaligue 1500 esquina Zañartú, mide en los costados 13.40, 30.14 y 5.49, por 27.54, $ 12.054, edificado.

Curapaligue entre Balbastro y Saraza, lote 14, manzana T, 9.01 por 21.11 y 22.79, $ 2.643.

Diamante 762 y 766, 8.66 por 43.30, $ 22.700, edificado.

Dungeness entre Añasco y Sapaleri, lote 2, 7.79 por 56.16, $ 10.100.

Estomba entre Iturri y Triunvirato, lote 9, manzana D, 8.66 por 33.20, pesos 11.000, edificado.

Esteco 1861, 8.66 por 33.67 y 30.74, $ 30.500, edificado.

Forest entre Núñez y Republiquetas, parte del lote 24, manzana 197, mide en el frente 6.65 y 8.35 en el contrafrente por 42.40, $ 2.300.

Gaviláh entre Pareja y Habana, lote 4, manzana 332, 8.66 por 30.35, pesos 9.240.

Guayana 1655, 8.66 por 19.91, pesos 16.500, edificado.

Guayanas 646, 8.66 por 51.78 y 52.54, $ 40.000, edificado.

Indio entre San Nicolás y Orán, lote 8, manzana 46, 8.66 por 33.90, $ 1.139.70. Incian 1235, 8.66 por 41.70 y 40.23, $ 20.296, edificado.

Juramento entre Altolaguirre y Bureta, lote 19, manzana C, 8.66 por 23.02, $ 3.196.

Lajrida 1236, 8.66 por 20.78, pesos 126.000, edificado.

Lanín 130, lote 9, mide en el frente 8.66 y 10.75 en el contrafrente por 16.34 y 22.75, $ 15.000, edificado.

Moldes entre Juana Azurduy y Nuñez, parte de los lotes 3 al 6, manzana 6, 2.597 metros cuadrados, $ 8.941.48.

Monte Dinero entre avenida San Martín y Espinosa, lote 2, manzana I, 8.66 por 21.53, y 19.85, $ 2.867.40, mitad indivisa.

Nicaragua 680, 8 por 17.32, $ 16.500, edificado.

Pedernera entre Lobos y Mercio, lote 35, fracción A, 8.66 por 77 y 75.50, $ 10.565.04.

Quesada entre Coretti y Burela, lote 23, manzana C, 7.79 por 18.17, $ 1.400.

Rivera 1601 al 1611 y 1613, y Fitz Roy y Guayana, 8.66 por 20.49 y 23.16 $ 150.000, edificado.

Rondeau entre Treinta y Tres y Castro, lote 3, manzana E, 278.36 metros cuadrados, $ 4.714.

Santa Adelaida 653, 6.62 por 15.15, $ 4.700, edificado.

San Eduardo 767, 8.66 por 25.98, pesos 8.300, edificado.

Sarachaga 5385, 8.66 por 33.97, pesos 13.500, edificado.

Santander 940, mide en el frente 8.12 y 1.33, en el contrafrente por 38.34 y 38.12, $ 3.500, edificado, mitad indivisa.

San Juan 3494 al 500 esquina Maza, mide en el frente 11.34 y 15, en el contrafrente por 13.49 y 12.33, $ 26.500, edificado.

Somellera esquina Piohenta, lotes 19 y 20, manzana 9, 11.69, Sur, 8.17 Oeste y 11.83 Este, con 6 metros en la cochava, el costado Norte lo forma una línea quebrada que mide de Oeste á Este, 13.85 y del extremo Este, de esta línea y con una suave inclinación hacia el Sur 3.85, hasta unirse con el extremo Norte del costado Este, pesos 7.200.

Sud América 669, 8.66 por 17.32, pesos 5.000, edificado, fracción interior.

Tandil entre Martínez Castro y Laguna, lote 8, manzana 5, 8.66 por 43.46, $ 3.496.32.

Thames 1355, 8.66 por 36.10 y 37.65, $ 16.500, edificado.

Venezuela 1741, 6.81 por 15.15, pesos 32.500 edificado.

Veintitrés de Mayo 356 y Paseo de Julio 344 al 350, 12.85 por 51.80, pesos 1.000.000.

Zabala 3434, 8.66 por 33.16, $ 35.000, edificado.

Zamudio 609, esquina Méndez de Andés, lote 10, manzana 11, 12.92 por 17.32 $ 2.000, mitad indivisa.

Total de fincas vendidas é inscriptas, 60, en $ 1.812.562.34.

#### Gobernaciones nacionales

Colonia Resistencia, parte del lote 21, H. 9, A. 68, $ 822.80, H. 68, A. 28, C. 81, $ 50.000, mitad indivisa.

### PAMPA CENTRAL

Pueblo General Pico, sección 2a., fracción C, lote mitad Norte del 12, quinta 85, $ 882.80; H. 9, A. 68, pesos 822.80.

Pueblo General Pico, sección 1a., fracción C mitad del lote 8, 12 chacra 76, fracción B, H. 18, A. 89, pesos 4.911.40.

Sección 1a., fracción A, lote mitad Este del 24, solares 41, 42, 49 y 50, H. 400, $ 60.000.

Sección 1a., fracción A, mitad Este del lote E, lote 24, solares 43 y 48, H. 200, $ 30.000.

Sección 3a., fracción A, parte del lote 5, H. 25.000, $ 100.000.

Colonia A. Roca, sección 3a., fracción A, lote 13, chacras 139 al 144 y 146, 148, H. 768, $ 76.800.

Total de fincas vendidas é inscriptas, 7, en $ 322.534.20.

## PRODUCTOS AGROPECUARIOS

### MERCADO DE CEREALES A TERMINO

#### Primera rueda

Trigo—Mayo, 200 toneladas, á pesos 8.70, dársena.

#### Segunda rueda

Maíz Mayo, 400 toneladas, á pesos 5.15, dársena.

Julio, 1.400 toneladas, á $ 5.02, dársena.

#### PRECIOS DE AJUSTE

Trigo—Mayo, $ 8.70; Junio, 8.60, y Julio, $ 8.60.

Maíz—Mayo, $ 5.15; Junio, 5.05; Julio, 5.03, y Agosto, 5.05.

Lino—Mayo, $ 15.65; Junio, 15.85, y Julio, $ 15.

Avena—Mayo, $ 5.80.

### REGISTRO DE CONTRATOS

En la oficina de ajustes del mercado de cereales á término se registraron ayer contratos por 200 toneladas de lino, 1.400 de trigo y 6.400 de maíz.

### COTIZACION DE LA COMISION DE CEREALES DE LA BOLSA

Trigo barletta, á $ 8.45; de pan, á 8.20, y en Bahía Blanca, á 7.85; avena, base de 47 kilogramos, á 5.50.

Lino, 4 por ciento de materias extrañas, á $ 14.80, y maíz, disponible, á 4.90.

### BOLSA DE CEREALES

Entraron ayer en el mercado de cereales del Once 16.087 bolsas de trigo, maíz 1.890 íd, lino 221, avena 4.915, cebada 1.308, centeno 317, alfalfa 447, harina 100, pasto 3.200.

Entrada de frutos por las siguientes estaciones: J. Brian: Trigo 12.984 bolsas, maíz 2.290 íd, avena 1.435, cebada 164.

Solá: Trigo 7.850 bolsas, lino 530 íd., avena 978 íd.

Buenos Aires: Trigo 7.733 bolsas, maíz 1.606, lino 253, nabo 223, avena 2.960, harina 600, papas 600.

Rinchuelo: 1.810 bolsas de trigo, 6.549 íd maíz, 350 íd avena.

Lacroze: lino 113 bolsas, paja 1.005 atados, pasto 637 fardos grandes.

Pacífico: Trigo 765 bolsas, maíz 498 bolsas, lino 1.738, pasto 745 fardos grandes y 1.118 chicos.

Retiro: Papas 694 bolsas.

Mercado Central: Trigo 11.021 bolsas, maíz 790, lino 995, nabo 31 bolsas, avena 2.075, cebada 425, centeno 164.

Puerto: 3.900 bolsas maíz.

#### Ventas de ayer

Trigo barletta—680 bolsas en central á pesos 8.30, 150 á 8.30, 400 á 8.20, 1.081 á 8.90, 144 íd en Solá á 8.10, 115 á 7.20, 260 á 8.20, 355 á 8, 200 íd bueno á 7.80.

Trigo varias clases—1.230 bolsas en Central á $ 7.40, 430 en Buenos Aires á 8.50, 1.231 á 8, 193 íd inferior á 5.30.

Trigo ruso—330 bolsas en Buenos Aires á 8.10, 840 íd en la dársena á 7.50, 155 á 7.30.

Trigo barletta y ruso—1.300 bolsas en Once á $ 8.

Trigo tuceles—600 bolsas regular á pesos 8.70, 490 á 8.50.

Avena—228 bolsas á $ 4.20, 1.090 íd en Brian 4.80, 250 íd en Solá 3.50.

Cebada—121 íd en Central á 6.30.

Maíz amarillo—252 bolsas en Once á pesos 4.50, 610 á 4.40, 160 á 4.30, 112 á 4.30, 145 á 4, 600 íd en Brian á 4.75.

Lino—911 bolsas en Once á $ 13.50, 400 á 12, 157 á 12, 271 íd en la dársena á 15.20, 455 á 12.20.

Pasto—De $ 16 á 43, según clase y calidad.

### EXPORTACION DE FRUTOS DEL PAIS

Por el puerto de la capital fueron exportados ayer, los siguientes productos:

Para Liverpool: trigo á granel, kilos 7.242.400; 4.970 bolsas trigo, con kilos 285.600.

Para Amberes: 630 bolsas tortas oleaginosas, con 32.230 kilos, avena á granel, 400.000 kilos; 4.015 bolsas avena, con 210.000 kilos; 23.617 bolsas lino, con 1.321.000 kilos; 127 fardos lana, con 58.424 kilos; 4.620 bolsas residuos maíz, con 126.270 kilos.

Para Bremen: trigo á granel, kilos 8.818.978; 2.390 bolsas maíz, con 215.200 kilos.

Para Burdeaux: 2.300 bolsas afrecho, con 104.000 kilos, 2.728 bolsas lino, con 103.000 kilos.

Para Génova: 2.055 bolsas maíz, con 140.000 kilos; 560 cuartos vacas, con 37.638 kilos.

Para Santos: 100 bolsas fruta fresca, con 2.800 kilos.

Para Dunkerque: avena á granel, 140.413 kilos.

### MERCADO DE ABASTO PRODUCTOR

Se descargaron ayer en este mercado 165.500 kilos de verdura y 16.300 de frutas en general.

Movimiento: La entrada habida ayer fué de relativa importancia, pero ello no fué obstáculo para que el movimiento de compra-venta fuera activo.

Tanto la fruta como la verdura se colocaron sin experimentar sus precios ninguna variante en relación á los que rigieron el sábado.

Si los fuertes arribos continúan, no será difícil que los precios experimenten nuevos descensos, de lo contrario se sostendrán los mismos á los que se han hecho efectiva el sábado.

### MERCADO DE AVES

(Estación Once de Septiembre)

Entradas: Gallinas 25 pichones, pollos 15 íd, pavos surtidos 8 íd, pavitos 5 íd, patos surtidos 6 íd, gansos 2 íd, pichones de palomas 4 íd, conejos 3 íd. Total 204 pichoneras.

Huevos 45 cajones con 2.700 docenas.

#### Ventas de ayer

Gallinas especiales de $ 3.20 á 3.50; buenas de $ 2.70 á 3, pollos especiales de $ 2 á 2.40 buenos de 1.60 á 2, cabos de $ 1.20 á 1.40.

Pavos de cerda, de $ 10 á 12; íd pichones de 4.80 á 6.40; pavitos, de $ 4 á 4.80, patos criollos, de 2.30 á 2.70; íd marruecos, de 1.60 á 1.80; gansos, de 2.90 á 3.40, conejos especiales de $ 1.80 á 2 íd medianos, de $ 1.20 á 1.50.

Se vendieron en total 172 pichones. Huevos 40 cajones con 2.400 docenas de pesos 1.6 á 1.63.

El mercado abrió sin variación á como cerró el sábado.

El mismo cerró el sábado, operándose con bastante demanda.

### MERCADO DE PATATAS

(Casa Amarilla)

Las entradas fueron algo más reducidas, pero siempre superando á la demanda.

Se introdujo la siguiente cantidad de bolsas: Casa Amarilla 5.715 bolsas, Buenos Aires 600, Retiro 674, Once 715. Total 7.704 bolsas.

Se operó con precio flojo, sobre todo en el artículo del Oeste, que es casi invendible. Los precios oscilan entre pesos 0.39 y 0.46 los 10 kilos.

### MERCADO CENTRAL DE FRUTOS

#### LAS OPERACIONES DE AYER

Se descargaron ayer en este mercado 170 vagones con los siguientes frutos: 100.863 kilos de lana, 2.143 atados de cueros lanares, 4.582 cueros vacunos, 340 cueros de potro, 15 atados de cueros varios, 56 bultos de cerda, 1 bulto de plumas, 67 cascos de grasa.

#### Ventas de ayer

Lanas—19.000 kilos cruza fina á pesos 9, 8.50, 7.80, 7.50, 7; 40.000 íd cruza mediana á $ 9, 8.70, 8.50, 8.30, 8, 7.70, 7.40, 7; 84.000 íd cruza gruesa á $ 8, 7.80, 7.70, 7.60, 7.50, 7.40, 7.30, 7.20, 7, 6.80, 6.60, 6.40, 6.20; 22.000 íd lina á pesos 8, 7.40, 6.70, 6.50, 6, 25.500 íd borregas á $ 8.50, 8.30, 8, 7.20, 7.20, 7, 6.70, 6.50, 6.40, 6.

Pieles lanares— 6.500 kilos lanudo consumo á pesos 0.76, 0.73, 0.72, 0.70, 0.68, 0.65; 5.200 íd mortecino á pesos 0.56, 0.53, 0.52, 0.50, 0.48, 0.45; 25.000 íd estación consumo á $ 0.59, 0.58, 0.57, 0.56, 0.55, 0.53, 0.52, 0.50, 0.47, 0.45, 27.900 íd mortecino á $ 0.39, 0.38, 0.37, 0.36, 0.35, 0.33, 0.32, 0.30, 0.27, 0.25, 2.500 íd pelado consumo á $ 0.40, 0.23.

Vacunos — 3.400 cueros á $ 12.40, 12.30, 12.20, 12.10, 12, 11.80, 11.70, 11.60, 11.50, 11.30, 11.

Becerros—540 cueros á pesos 11.50, 11.40, 11.30, 11.20.

Novatos—400 cueros á pesos 10.50, 10.40, 10.30, 10.20.

Toros—340 cueros á $ 5.50, 5.40, 5.30, 5.20, 5.

Cerda—2.200 kilos á $ 16, 15.50, 15, 14.80, 13.50, 13, 12.50, 12, 11.

Corderitos—130 docenas á $ 3.20, 3, 2.60, 2.40, 2.

Sebo derretido—30 cajones á $ 3.40 3.30, 3.20.

### MERCADO DE LINIERS

Entraron ayer en este mercado 5.030 animales vacunos á la siguiente consignación:

| Consignat. | Remitentes | Procedencia | Años |
|---|---|---|---|
| Salaberry | B. Cavanang | Córdoba | 100 |
| " | Olivera | L. Heras | 169 |
| " | Gonzáles | C. Suárez | 88 |
| " | Errardonea | E. Ríos | 61 |
| " | Gil Becchea | T. Lauq. | 38 |
| " | Maridulari | 25 Mayo | 11 |
| " | Cavanang | Córdoba | 11 |
| " | Dauru | E. Ríos | 50 |
| " | Paz | Rodríguez | 58 |
| " | Tellbao | T. Lauq. | 15 |
| J. Anasagasti | Virgilio | S. Fe | 149 |
| " | Robina | Mercedes | 38 |
| " | Viana | Córdoba | 69 |
| G. Almanza | Irlarte | Chascom. | 44 |
| Unzué é hijos | Casares | 25 Mayo | 168 |
| " | D. Carril | Rojas | 36 |
| Estrugamou | Daglioni | C. Tejedor | 26 |
| G. E. Patrón | Salero | Santa Fe | 71 |
| " | Giraldez | S. A. Areco | 11 |
| " | Arriales | Santa Fe | 73 |
| " | Vallero | " | 93 |
| E. Grondona | Grondona | Labecha | 1 |
| J. Frers | Anchorena | G. Pinto | 100 |
| J. Méndez | Feruggi | Loberia | 5 |
| Lizarralde h. | Inzaurarat | Mataderos | 11 |
| " | Goycoechea | Santa Fe | 40 |
| P. C. Pereda | Sarrasola | C. Suárez | 97 |
| N. A. Calvo | Moyano | Córdoba | 30 |
| " | Abell | Santa Fe | 28 |
| " | Bracht | A. Ria | 348 |
| " | Armendo | Santa Fe | 107 |
| C. Cavo | Merlo | " | 86 |
| Arzeno hnos. | Roman | T. Lauq. | 42 |
| " | Lujan | 25 Mayo | 31 |
| M. de Hoz | Patrucchi | C. Casares | 18 |
| Devoto Ca. | Paniesa | Viamonte | 27 |
| " | Tassola | Pehuajó | 28 |
| " | Pirachena | Guido | 80 |
| " | Calvo | Pellegrini | 22 |
| B. é Hita | Belloeq | C. Casares | 97 |
| Santamarina | Santamarina | M. Chiq. | 125 |
| " | Gracharena | Pellegrini | 40 |
| " | Santamarina | T. Lauq. | 75 |
| Mathieu Ca. | Acton | Lincoln | 36 |
| " | Barsalloi | Pehuajó | 21 |
| A. Vélaz | Guerrero | T. Lauq. | 35 |
| Etcheverry | Estrugamou | Junín | 100 |
| M. P. Martí | Arrivia | Capital | 80 |
| " | Vigliano | " | 21 |
| " | Rolando | 9 de Julio | 94 |
| J. Genta | Farnid | Junín | 20 |
| A. Ayerza | Irazola | Balcarce | 20 |
| Palacios | Palacios | Pehuajó | 49 |
| D. Ramsay | Canuthet | " | 80 |
| M. A. Brugo | Sogliano | Santa Fe | 53 |
| " | Barrera | " | 81 |
| Marraspin | Larrosa | Pehuajó | 136 |
| " | Hardoy | " | 50 |
| " | Girondi | " | 18 |
| " | Naón | Pehuajó | 60 |
| " | Lincoln | " | 36 |
| Tabaco hnos. | Set | Tornquist | 32 |
| Luro hnos. | Martín | Pellegrini | 43 |
| J. Bayona | Merandorena | A. Alsina | 24 |
| Etchegaray | Mallmi | Lincoln | 2 |
| G. Rodríguez | Foblet | A. Alsina | 88 |
| J. M. Trelles | Bollini | T. Central | 50 |
| D. Acantos | Peralta | Santa Fe | 36 |
| B. Ferrazini | Cuava | Tandil | 100 |
| Gibson hnos. | Duhan | T. Lauq. | 119 |
| Juan Lalor | Chaves | Córdoba | 50 |
| " | Moretilini | Santa Fe | 47 |
| " | Espinosa | Córdoba | 49 |
| " | Benjalo | Morlo | 40 |
| " | Ballerna | Junín | 24 |
| " | L. Talmas | Zárate | 27 |
| " | Schuster | C. Casares | 50 |
| " | Alderson | Suipacha | 18 |
| P. A. Lanusse | Bernita | Santa Fe | 27 |
| " | Curcia | " | 50 |
| " | Galina | Salto | 35 |
| " | Jáuregui | T. Lauq. | 63 |
| " | Salera | Santa Fe | 51 |

#### Ventas de ayer

| | | | | |
|---|---|---|---|---|
| 10 | m/g. | á $ 105 | 00 | E. Grondona |
| 2 | gordos | " 98 | 00 | D. R. Ocantos |
| 2 | " | " 97 | 00 | Salaberry y B. |
| 5 | cig. | " 85 | 00 | Marraspin y Cía. |
| 40 | m/esp. | á $ 112 | 00 | Lizarralde é hijos |
| 18 | " | " 105 | 00 | S. Unzué é hijos |
| 70 | espec. | " 102 | 00 | Salaberry y B. |
| 4 | " | " 100 | 00 | " |
| 6 | " | " 98 | 00 | Arzeno hnos. |
| 90 | " | " 98 | 00 | J. M. Trelles |
| 18 | " | " 97 | 00 | Martínez y Cía. |
| 58 | " | " 93 | 00 | Santamarina é h. |
| 27 | " | " 91 | 00 | Marraspin y Cía. |
| 1 | m/g. | " 102 | 00 | G. Almanza |
| 28 | " | " 90 | 00 | Salaberry y B. |
| 1 | " | " 84 | 00 | " |
| 30 | " | " 88 | 00 | Arzeno hnos. |
| 88 | " | " 88 | 00 | G. Rodríguez |
| 27 | " | " 87 | 00 | D. y Ramsay |
| 17 | gordos | " 87 | 00 | Salaberry y B. |
| 1 | " | " 81 | 00 | " |
| 4 | " | " 81 | 50 | " |
| 17 | " | " 83 | 00 | Santamarina é h. |
| 12 | " | " 82 | 00 | Salaberry y B. |
| 19 | " | " 82 | 00 | Martínez y Cía. |
| 1 | " | " 81 | 50 | Salaberry y B. |
| 13 | " | " 81 | 00 | " |
| 1 | " | " 80 | 00 | " |
| 17 | " | " 79 | 50 | " |
| 17 | " | " 79 | 00 | Juan Lalor |
| 10 | " | " 78 | 00 | Julián Frers |
| 3 | " | " 78 | 00 | R. L. Etcheverry |
| 2 | " | " 77 | 00 | G. Almanza |
| 2 | c. g. bo. | " 76 | 00 | Salaberry y B. |
| 69 | " | " 76 | 00 | J. Anasagasti |
| 2 | " | " 76 | 00 | Juan Lalor |
| 1 | " | " 75 | 00 | " |
| 6 | cig. | " 90 | 00 | Salaberry y B. |
| 7 | " | " 88 | 00 | " |
| 11 | bls. | " 85 | 50 | Juan Lalor |
| 3 | " | " 82 | 50 | " |
| 13 | " | " 63 | 00 | Tabaco hnos. |

#### Vacas

| | | | | |
|---|---|---|---|---|
| 18 | m/esp. | á $ 83 | 00 | Salaberry y B. |
| 1 | " | " 80 | 00 | " |
| 60 | " | " 78 | 00 | Marraspin y Cía. |
| 20 | espec. | " 76 | 00 | Salaberry y B. |
| 35 | " | " 75 | 00 | G. y Etcheverry |
| 18 | " | " 73 | 00 | Marraspin y Cía. |
| 96 | " | " 72 | 00 | S. Unzué é hijos |
| 30 | " | " 70 | 00 | B. y Ferrazini |
| 20 | " | " 70 | 00 | A. Ayerza |
| 22 | " | " 70 | 00 | Santamarina é h. |
| 10 | " | " 69 | 00 | B. L. Etcheverry |
| 15 | " | " 69 | 00 | Juan Lalor |
| 6 | " | " 69 | 00 | Salaberry y B. |
| 2 | " | " 68 | 50 | " |
| 15 | " | " 68 | 00 | Marraspin y Cía. |
| 15 | m/g. | " 66 | 00 | Juan Lalor |
| 3 | " | " 64 | 00 | Salaberry y B. |
| 17 | " | " 63 | 50 | " |
| 17 | " | " 64 | 00 | Marraspin y Cía. |
| 3 | " | " 63 | 00 | Juan Lalor |
| 8 | " | " 62 | 00 | D. R. Ocantos |
| 12 | " | " 65 | 00 | G. Almanza |
| 65 | " | " 62 | 00 | G. y Etcheverry |
| 26 | " | " 61 | 00 | P. Costas y Pereda |
| 13 | " | " 60 | 00 | Marraspin y Cía. |
| 70 | " | " 60 | 00 | B. y Ferrazini |
| 17 | gordas | " 59 | 00 | Juan Lalor |
| 11 | " | " 56 | 50 | Salaberry y B. |
| 7 | " | " 56 | 00 | Arzeno hnos. |
| 30 | " | " 56 | 00 | Juan Lalor |
| 14 | " | " 55 | 00 | Tabaco hnos. |
| 32 | " | " 55 | 00 | J. M. Trelles |
| 18 | g. y bic. | " 64 | 00 | " |
| 2 | " | " 54 | 50 | Salaberry y B. |
| 19 | " | " 54 | 00 | J. Anasagasti |
| 7 | " | " 53 | 00 | Arzeno hnos. |
| 13 | " | " 51 | 50 | Juan Lalor |
| 8 | carneig. | " 50 | 00 | Salaberry y B. |
| 11 | " | " 49 | 00 | " |
| 8 | " | " 48 | 00 | Juan Bayona |
| 6 | flacas | " 30 | 00 | Lizarralde é hijos |

#### Vaquillonas

| | | | | |
|---|---|---|---|---|
| 15 | m/esp. | á $ 70 | 00 | Juan Lalor |
| 15 | " | " 69 | 00 | " |
| 9 | " | " 67 | 00 | Santamarina é h. |
| 20 | m/esp. | " 65 | 00 | " |
| 50 | " | " 64 | 00 | " |
| 36 | " | " 62 | 00 | " |
| 6 | " | " 62 | 00 | E. Grondona |
| 14 | " | " 60 | 00 | D. R. Ocantos |
| 3 | espec. | " 59 | 00 | Juan Lalor |
| 23 | " | " 53 | 50 | Salaberry y B. |
| 22 | " | " 57 | 00 | " |
| 20 | " | " 56 | 00 | " |
| 3 | " | " 55 | 00 | Juan Lalor |
| 19 | " | " 54 | 00 | Salaberry y B. |
| 16 | " | " 54 | 00 | Palacios hnos. |
| 8 | " | " 53 | 00 | Juan Lalor |
| 3 | c. g. | " 52 | 00 | P. C. y Pereda |
| 13 | " | " 50 | 00 | Marraspin y Cía. |
| 14 | " | " 49 | 50 | Juan Lalor |
| 24 | " | " 49 | 00 | " |
| 6 | gordas | " 48 | 00 | Tabaco hnos. |
| 6 | " | " 48 | 00 | Palacios hnos. |
| 6 | " | " 48 | 00 | M. P. Martí |
| 21 | " | " 48 | 00 | T. Devoto y Cía. |
| 22 | " | " 47 | 00 | " |
| 12 | " | " 47 | 00 | Marraspin y Cía. |
| 19 | " | " 46 | 00 | A. Vélaz y Cía. |
| 33 | " | " 47 | 00 | Marraspin y Cía. |
| 47 | " | " 45 | 00 | Juan Lalor |
| 12 | " | " 44 | 00 | " |
| 17 | g. y bic. | " 44 | 00 | Arzeno hnos. |
| 18 | " | " 42 | 50 | Juan Lalor |
| 4 | " | " 42 | 00 | Jorge Méndez |
| 11 | carneig. | " 40 | 00 | D. R. Ocantos |
| 9 | " | " 39 | 50 | Juan Lalor |
| 18 | " | " 39 | 00 | " |
| 8 | " | " 38 | 00 | T. Devoto y Cía. |
| 13 | " | " 35 | 00 | Juan Lalor |
| 3 | " | " 28 | 00 | " |
| 15 | bataclé | " 32 | 00 | " |
| 7 | " | " 32 | 50 | " |

#### Novillitos

| | | | | |
|---|---|---|---|---|
| 1 | m/esp. | á $ 74 | 50 | Salaberry y B. |
| 7 | " | " 70 | 00 | Juan Bayona |
| 3 | espec. | " 63 | 50 | Salaberry y B. |
| 6 | " | " 60 | 50 | " |
| 18 | " | " 60 | 00 | M. Parera Martí |
| 5 | " | " 60 | 00 | Juan Bayona |
| 7 | m/g. | " 59 | 50 | Juan Lalor |
| 6 | " | " 59 | 50 | Salaberry y B. |
| 13 | g. y bic. | " 50 | 00 | A. Vélaz y Cía. |
| 11 | " | " 48 | 00 | Salaberry y B. |
| 5 | " | " 47 | 50 | Juan Lalor |
| 15 | carneig. | " 46 | 00 | " |
| 4 | buenaje. | " 39 | 50 | " |

#### Terneros

| | | | | |
|---|---|---|---|---|
| 5 | Gordos | á $ 44 | 50 | Kenny é hijos |
| 28 | " | " 44 | 00 | Salaberry y B. |
| 12 | " | " 43 | 50 | Luro hnos. |
| 20 | " | " 43 | 00 | Salaberry y B. |
| 15 | " | " 42 | 50 | " |
| 16 | " | " 41 | 50 | " |
| 6 | " | " 40 | 00 | Arzeno hnos. |
| 13 | " | " 40 | 00 | Luro hnos. |
| 16 | " | " 39 | 00 | Salaberry y B. |
| 7 | " | " 39 | 50 | Luro Hnos. |
| 40 | " | " 38 | 00 | Marraspin y Cía. |
| 2 | " | " 37 | 50 | Salaberry y B. |
| 14 | " | " 37 | 00 | P. y A. Lanusse |
| 20 | " | " 37 | 00 | M. A. Brugo |
| 100 | " | " 37 | 00 | S. Unzué é hijos |
| 44 | " | " 37 | 00 | T. Devoto y Cía. |
| 50 | " | " 37 | 00 | S. Unzué é hijos |
| 8 | buenos | " 35 | 00 | Salaberry y B. |
| 24 | " | " 35 | 00 | Marraspin y Cía. |
| 13 | " | " 35 | 00 | Jorge Méndez |
| 11 | " | " 33 | 50 | Juan Lalor |
| 7 | " | " 33 | 50 | N. A. Calvo |
| 42 | " | " 32 | 00 | Salaberry y B. |
| 14 | " | " 31 | 00 | Juan Lalor |
| 8 | " | " 30 | 00 | " |
| 16 | " | " 30 | 00 | T. Devoto y Cía. |
| 9 | " | " 30 | 50 | M. A. Brugo |
| 6 | regular. | " 29 | 00 | Juan Lalor |
| 16 | " | " 27 | 00 | N. A. Calvo |
| 12 | " | " 27 | 00 | T. Devoto y Cía. |
| 3 | " | " 26 | 50 | Juan Lalor |
| 5 | " | " 25 | 00 | P. y A. Lanusse |
| 10 | " | " 23 | 00 | Marraspin y Cía. |
| 10 | " | " 25 | 00 | Salaberry y B. |
| 8 | " | " 24 | 50 | Juan Lalor |
| 140 | m/esp. | " 24 | 00 | J. Anasagasti |
| 18 | " | " 20 | 00 | P. C. y Pereda |
| 30 | mamon. | " 15 | 00 | Marraspin y Cía. |
| 1 | flaco | " 5 | 00 | Lizarralde é hijos |

### VENTAS DE ULTIMA HORA

#### Novillos

| | | | | |
|---|---|---|---|---|
| 28 | anim. | á $ 117 | 00 | Kenny é hijos |
| 37 | " | " 107 | 00 | Belloeq é Hita |
| 38 | " | " 106 | 00 | N. A. Calvo |
| 38 | " | " 103 | 00 | " |
| 23 | " | " 100 | 00 | " |
| 1 | " | " 99 | 00 | " |
| 26 | " | " 98 | 00 | " |
| 8 | " | " 95 | 00 | M. de Hoz hnos. |
| 25 | " | " 80 | 00 | N. A. Calvo |
| 6 | " | " 80 | 00 | " |
| 1 | " | " 79 | 50 | Kenny é hijos |
| 17 | " | " 74 | 00 | N. A. Calvo |
| 27 | " | " 67 | 50 | P. y A. Lanusse |
| 18 | " | " 66 | 00 | M. A. Brugo |
| 12 | " | " 65 | 00 | N. A. Calvo |
| 2 | " | " 63 | 00 | Kenny é hijos |
| 21 | " | " 62 | 50 | P. y A. Lanusse |
| 24 | " | " 62 | 00 | M. A. Brugo |
| 

NOMINA DE LOS VAPORES DE ULTRAMAR SURTOS EN EL PUERTO

**Dársena Norte** — "Novillo", "Neuquén", "Santos", "Cap Finisterre", "Voltaire", "Raphael", "P. di Udine", "Siena", "Corrientes".

**Dique 1**— "Entre Ríos", "Nora", "Ceylán", "Plata" "Aragón", "Norderney", "Provence", "Tucumán", "Italia", Argentina", "Bahía Blanca".

**Dique 3**—"Arabs", "Flodden", "Africana", "Altair", "Belgrano", "Axel", "Johnson", "S María", "Macedonia", "Colomba", "Baró Fejervary", "Leonora", "St Jerome", "Schlin", "Giessen", "Ventura de Larrinaga", "Fagunde Varela", "Canterbury", "Glenspean", "Jo ita"

**Dique 2** — "Heimburg", "Magdala", "Slawentzitz", "Alfeld", "Vellore M Miller", "Montevideo", "Haverstoe", "King Malcom", "Bartu", "Ruth" "Ryde" "Ryland" "Orcadian", "Cunningham", "María de Larrinaga", "Dochra".

**Dique 1**—"Tripoli", "Barón Pasvens" "Pelin", "Ocean Prince", "Heinrich Kayser", "Cromwell" Hostillus" "Hoporius", "Martazan", "Mont Cervin", "Harmodius", "Tintoretto"

**Dársena Sur**— "Irmingard", "Almiran Brown" "Thorowgood", "Southwaite" "Presidente Quintana", "Wyandotte" "Austria", Quarrydene", "Centenario"

**Riachuelo** — "Brake", "Karma", "Ikaria" "Harpón" "Crown" Sildra", "Leucadia", "Otto Sverd a" "Maashaven", Mont Rose", "Eswick Lodge", "Cragmor" "Amara", "Neptune", "Bernalda" St Ronald" Mont Age", "Banwields" Farges" Estree Grange", "Oswestry", "Pellegrini", "Nordhavet".

**Dock Sur** — Caledonia", "Highland Laddie", "Rembrandt", "Pt. Mitre", "Harpendes", "Nessfield", "Daldorch", "Strathdee", "Bahrenfeld" Ormsign Grange", "Gleneden", "Chase Hill", "Caldergrove"

SITUACION DE LOS VAPORES CORREOS Y DE PASAJEROS

**Mala Real Inglesa**

"Asturias", en Southampton

"Amazon", salió el 1 de Southampton

"Avon", salió el 6 de Pernambuco para Southampton

"Araguaya" salió el 4 de San Vicente para ésta.

"Arlanza", dique 4, saldrá el 10

"Andes" salió el 4 de Bahía para ésta

"Oruba", salió el 3 para Southampton.

**Hamburgo Sudamericana y Hamburg Amerika Linie**

"Cap Blanco" el 6 de Boulogne sur-Mer para Hamburgo.

"Cap Ortegal", saldrá el 12 de Hamburgo

"Koenig Friedrich August" salió el 6 de Southampton para ésta

"Cap Finisterre", dársena Norte: saldrá el 15

Cap Vilano", salió el 4 para Hamburgo

Koenig Wilhelm II", salió el 1o. de Bahía para Hamburgo

"Cap Arcona" salió el 30 de Abril de Lisboa para ésta

**Mensajerías Marítimas**

"Magellan" saldrá el 15 de Burdeos

"P. H." salió el 4 de Santos para ésta, cgará el 8

"Amazone", salió el 6 de Santos para Burdeos

"Calderon" salió el 2 de Dakar para Burdeos

"Atlantique", salió el 3 de Lisboa para ésta

**Lloyd Sabaudo**

"Tomaso di Savoia", salió el 24 de Abril de Santos, para Génova

"Principe di Udine", dársena Norte.

**La Veloce**

"Argentina", salió el 3 de Dakar para Génova

"Sicula" saldrá el 11 de Génova.

"Italia", dique 4: saldrá el 14

**Lloyd Italiano**

"Cordova", salió el 1o. de Dakar para ésta.

"Indiana", salió el 28 de Abril de Río de Janeiro para Génova

"Principessa Mafalda", salió el 30 de Abril de Río de Janeiro para Génova.

**Societe Generale de Transports Maritimes**

"Valdivia", salió el 1o de Dakar para Marsella

"Salta", salió el 20 de Abril de Marsella

"Panay" salió el 1o de Marsella.

"Formosa" el Marsella

"Paraná", salió el 1o para Marsella.

"Plata", dique 4, saldrá el 7.

**Austro-Americana**

"Martha Washington", en Trieste.

**Phillips, Izquierdo y Cía**

"Barcelona", salió el 4 de Santos para Barcelona

"Vicente A" saldrá el 26 de Abril de Las Palmas para ésta

"Xauen", sigue en el 1o de Barcelona

**Línea Nelson**

"Highland Corrie", en Londres

"Highland Hope" Saldrá el 29 de Abril de Londres para ésta

"Highland Scot" saldrá el 2 de Mayo de Londres.

"Highland Glen", saldrá el 15 de Abril de Londres

"Highland Pride", saldrá el 1o de Abril de Londres.

"Highland Brae" saldrá el 3 para Londres

"Highland Rover", en la ruta

"Highland Trader" en Dakar

"Highland Warrior", saldrá el 26 de Abril para Londres

"Highland Lad" en Londres

**Navigazione Generale Italiana**

"Regina Elena", salió el 4 para Génova

"Re Vittorio", saldrá el 8 de Febrero

"Principe Umberto", saldrá el 24 de Abril de Génova

**Trasatlántica Española**

"P. de Satrustegui" saldrá el 1o. para Barcelona

"Isla de Mallorca" saldrá de Barcelona el 3 de Mayo

**Lloyd Real Holandés**

"Prins", salió el 4 para Amsterdam

Holland", en Amsterdam

Zeeland", saldrá el 26 de Abril de Lisboa para ésta

VAPORES ESPERADOS

Hoy: inglés "Warwick" del Havre, con carga general; el "Mary Clark", de Santos, con carga; el Persia de Santos, con lastre; el "Wardale", de Newcastle con carbón; el "Amiral Reinouard" el Dunkerque con pasajeros y carga; inglés "Isla" de Marsella, con carga

Mañana: Italiano "Citta" de Barcelona con 150 pasajeros y carga; inglés "Argentina" de Newport con 24 pasajeros y carga; el "Glengarnock" de Nueva York con carga general

VAPORES A SALIR

Hoy: abrán "Avon" para Southampton; inglés "Lancaster" para Montevideo con frutos, sale a Vol. Buenos para Montevideo y escalas, con frutos; inglés "Harlaw" para Montevideo con frutos; el "Mariscal Mitre" para Civita Vecchia con frutos; francés "Plata" para Marsella con frutos y carga; italiano "Re" para Genova con pasajeros y carga; inglés "Entre Ríos" para Rosario con carga general; el "Basta" para Nueva York con frutos.

Mañana: inglés "Volare" para Nueva York con carga general; para pasajeros y carga

CORREO S. R.

Mañana saldrá para Montevideo y escalas, el vapor "Quintana" con pasajeros y carga.

El vapor "Lavalle" con lastre para ésta, debe arribar mañana.

El vapor "Pilcomayo" de Mar del Plata para el Sur, pasa el 6 a Mar del Plata.

VAPORES ENTRADOS

"De Klerk", holandés de Amsterdam para esta, salió el 1o de Octubre

"Sud Pacifico", inglés, salió el 4 de Tenerife para ésta

"Cabo de Hornos" salió el 6 de Dakar para Montevideo

"Amsterdam", holandés, de Amsterdam para ésta, llegó ayer á Río de Janeiro

"Dakar", inglés, salió el 1o de Liverpool para ésta

"Orissa", inglés, procedente de Liverpool salió ayer de Cádiz

"Oruba", inglés del Cabo para Montevideo y Liverpool saldrá hoy de Valparaíso

"San Nicolás", alemán, de Hamburgo para ésta salió ayer de Bahía

"Gibraltar", inglés, de Hamburgo para ésta, pasó ayer por Fernando Noronha

Hoy son esperados en Montevideo: alemán "Borkum" de Bremen, francés "Chili" de Burdeos, inglés "Ascot" de Nueva York

"Clyde", inglés, de Southampton para ésta, llegará hoy á Río de Janeiro.

"Alumwell", inglés, salió el 5 del Rosario para San Vicente, órdenes, con frutos.

VAPORES DE LOS RIOS

Se esperan hoy: "Madrid" y "Venus" de Montevideo, "San Martín" del Uruguay, "Golondrina" de Gualeguaychú.

Salen hoy "Montevideo" para Formosa", "Londres" para el Salto, "Madrid" y "Venus" para Montevideo

DIQUES DE CARENA

Salieron ayer del dique seco el vapor argentino "Rivadavia" y el remolcador "Bismark"

PASAJEROS

Del vapor italiano "Siena" á salir hoy para Génova y escalas

Gabriel La Porta y señora, Negroni y familia, Ricardo Scotto, Esther Bensig l Wolf Godfred y familia, María Parro, Emilia Clérici, Alberto Treves y familia, Clementina Comasiri, Emilio C Isola y familia, Oliva Buttoni y señora Luigi Sciutto, Adolfo Cavassa y familia, Antonio Passanti y familia Ettore Dell'Aqua, Francisco Iñez y señora, Paulina Martínez, Ricardo Lombardo, Antonio Cetta, Mario Brusadelli, Ernesto Levi, Achille Giandini, Alfredo Giovanelli, Angel Malanca y familia, Humberto Lasagna Frigeri y señora

PUERTO DE LA PLATA

Entradas vapor inglés "Osceola", de Río de Janeiro á cargar, 14 id "Pardo", de Campana, á cargar

Salida: vapor inglés "Star of New Zealand" para Londres, con carga.

PUERTO DE MONTEVIDEO

Llegaron los vapores argentino "Temperley" de Antonina, inglés "Wyneric" de Havre, 11 "Kingsway" de Hamburgo 31 "Marchioness of Bute" y "Hamerican Prince" de Nueva York, 14 "Highland Wave" de Liverpool, brasileño "Amazonia" de Río de Janeiro, inglés "Wearda" de Norfolk.

## REGISTRO DEL ESTADO CIVIL Y ELECTORAL

Oficina principal Tucumán 851, sección 1a., Cardenal Sin, sección 1a., Suipacha 1112, Nueva Pompeya, sección 2a., Rivadavia 1778, sección 3a., Irarte 60, sección 4a., Almirante Brown 1008, sección 5a., Las Casitas 65, sección 6a., Gaona, Belgrano 1125, sección 7a., Luis José Mitre 1400, sección 8a., Corrientes 1115, sección 9a., Palermo 885, sección 10a., Alberdi 540, sección 11a., Avellaneda 480, sección 12a., Santiago del Estero 741, sección 13a., Belgrano 661, sección 14a., Montevideo 145, sección 15, Maipú 26; sucursal de la sección 15a., Cabana y Pasaje Liza (La Devoto), sección 16a., Juramento y Cuba (calle pública), sección 17a., Manuel Obligado 5038 (Devoto), sección 18a., Gurruchaga 2184, sección 19a., Santa Fe 2305 sección 20a., Uruguay 1056.

Los nacimientos deben ser declarados por el pariente más cercano ó por un padre, dentro de los diez días de producidos, bajo pena de multa ó prisión

**Inscripciones de ayer**

MATRIMONIOS

Sección 8a.—Julio Jalil, argentino, con resante Constitución 2901 con María Jalil argentina, Daniel 1529; Félix Declino argentino, fornalero, Daniel 1466 con Elvira S Guido, argentina Loria 1543

Sección 10a.—Andrés Caldelas, español, fornalero, Alsina 2090 con Dolores Barbello española, Mansilla 79, Antonio Granados, español, corredor, Venezuela 1856, con Teresa Granzone, italiana Venezuela 1856, José Cantano, italiano, comerciante, Venezuela 1923, con María C Chirico, italiana, Venezuela 1943, Secundino Conde, español, cocinero, Salta 655, con María Terceiros, española, Entre Ríos 649 Emilio Paterinoste, empleado, argentino, Solís 1610, con Mercedes San Miguel, argentina, Vita Santos Castellano, italiana, metalúrgico, Moreno 2056, con Filomena Durante, argentina, Alsina 1830, Eloy Trabalurd, español, cocinero, Salta 655, con Gumersinda Guerrero, española, Entre Ríos 649

Sección 12a.—José Lara, español, Chacabuco 1038, con Francisca Parra, española, Chacabuco 1038, Francisco Obaya, español, Bernardo de Irigoyen 1368, con Adelina Cardell, española B. de Irigoyen 1368, Benjamín Miranda, español, Estados Unidos 3701, con Preciosa Picallo, española, Salta 1268

Sección 13a.—Casimiro Tapia (oriental), empleado, con Manuel Raposo, española Reconquista 490 Francisco Escudé, argentino, comerciante, con Mercedes Rafecas, española Méjico 1627

DEFUNCIONES

Sección 7a.—Antonia Figueri de Scalabini 77 años, italiana, Humanaita 220

Sección 8a.—Rosario Arellanos, 72 años, Pavón 3375 N. Portizo, Pavón 3375 N. Alfredo Humberto I 2774, N. Vicente Lluers 874, José Balsamo 42 años, argentino, Luluers 981, Blas Fontana, 46 años, italiano, Pasco 1079

Sección 10a.—Emilia Juana Dardo 1 año, argentina, Cuba 248.

Sección 11a.—Carmen Sisto, 9 años argentina, Independencia 356

Sección 14a.—Samuel L. Owen, 6 años, británico, Avellaneda 1317, Luciano Varela 25 años, español, Pueyrredón 384, Baltasar Varese 77 años, italiano, Victoria 829, N. Dell Arciprete, 3c var 568

Sección 14a.—Lorenzo Razetti, 23 años, italiano, Rodríguez Peña 343

Sección 16a.—Juan Carlos Pont, 15 años, argentino, Alto arturito 1961, Isaac Montero, 12 años, español, Galván 3137

AVISO.—Se ruega al señor Guillermo Carlos para que se sirva concurrir á esa oficina calle Bolívar 669 para aventar el acta de nacimiento denunciada por el Jefe

## SECCION NOTABLES


LA MEJOR AGUA MINERAL NATURAL

BIRRES-BORN

HUGO KERN & Cía.

Semillas

— DE —

PASTO, TRÉBOLES, ALFALFAS

Y de otras forrajeras

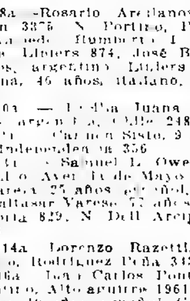

Importadas de Europa, de todas clases de la mejor calidad y del mas alto poder germinador, se venden á precios sumamente módicos en

LA SEMILLERIA INGLESA

de WILLIAM H. LOGAN

640--Calle CANGALLO--640

Además se hacen bozalas y compuestos de pastos llenos, con á sus precios para prados permanentes

Piden parletos ilustrados que se remiten gratis á todo interesado mencionando LA PRENSA.

También hay un surtido completo de semillas de hortalizas, flores, bulbos ó cabezas de flores, árboles etc.

Anoten la dirección: CANGALLO núm. 640. Buenos Aires



Una oferta

= como =

hay pocas

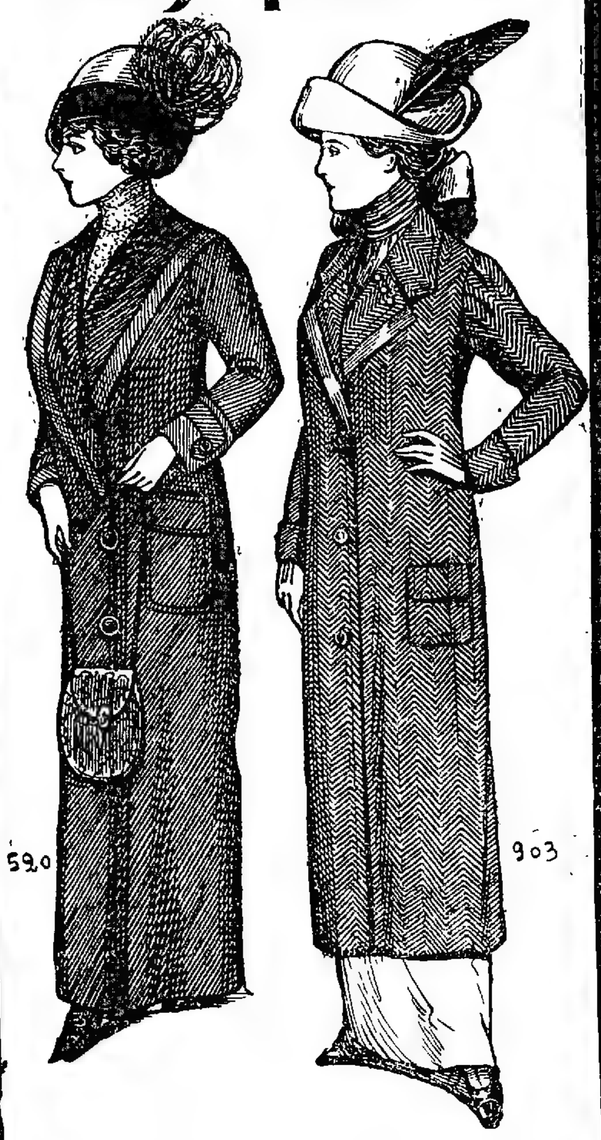


Elegantísimos tapados de casimir gustos ingleses de la más alta novedad, cualquiera de los dos modelos . . . . . .

$ 14.50

TIENDA SAN JUAN ALSINA y PIEDRAS BUENOS AIRES

O. T.

Una bebida estimulante,

Un digestivo,

Un tónico

Reconstituyente

SIN ALCOHOL Ó GAS :: :: ::

O. T. es un refresco efervescente que se recomienda especialmente para consumo doméstico y que se toma por las criaturas como por los de hasta gran edad en cualquiera cantidad pudiendo asegurarse que sus ingredientes activos no perjudican de ninguna manera y son igualmente adecuados á su edad

O. T. es la única bebida no alcohólica para la América del Sur, que el refrescamiento excelente, se presenta en las boticas de frascos, el botijo ideal que no podrá ser más bien aceptado por todo el mundo, pues se fabrica de frascos y pilas de cristal, distinguidas por sus preciosas etiquetas y botellas que se presentan naturalmente por la destilación y filtros de una bebida á la vez sana y deliciosa. Agradable al paladar y el aprendizaje de los efectos estimulantes con que cuenta el alcohol pero sin ninguna de sus malas consecuencias. Se ha hecho especialmente para reemplazar las bebidas espirituosas en la limonada, Grog, Vermouth, Cocktail, Cherry Brandy, Whisky and Soda, Ponche, Cerveza, Champagne, Ginger Ale, Sidra, Vino, Sangría, Ron, Ginebra, Absinthe, Bitter, Anisette, Kummel, Curaçao, Menthe, Cognac, Jerez, Oporto, Malaga, Madera, Marsala, Tinto, Blanco, Rosado, Moscatel, Champagne, Sauternes, Burgundy, Claret, Hock, Moselle, Rhine, Chianti, Lacrima Christi, Asti, Barbera, Barolo, Frontignan, Lambrusco, Orvieto, Capri, Falerno, Grignolino, Nebbiolo, Vermentino, Vernaccia, Verdicchio, Aleatico, Malvasia, Muscat, Retsina, Samos, Tokay, Hungarian, Rhenish, Riesling, Sherry, Port, Madeira, Marsala, Red, White, Rosé, Mu

MAQUINAS DE COSER
BICICLETAS INGLESAS
GRAFOFONOS y DISCOS
DE TODAS MARCAS

A PLAZOS EN PEQUEÑAS CUOTAS
ACCESORIOS EN GENERAL
PERSISTENT & Co.
366 — SALTA — 366
TELEFONOS: Unión 24 Libertad; Coop. 1/ Central.



INUNDADOS

"LA ARGENTINA"

Empresa de carros atmosféricos
y conservadora de Obras Sanitarias

Esta Empresa, debido á sus múltiples elementos y á su numeroso y competente personal, se halla en condiciones de efectuar rápidamente cualquier desagote, sótanos, casas inundadas, pozos, etc. Datos y precios á la administración.

CHACABUCO 609

Teléfonos: U. T. 70 y 102 (Avenida). 42 (Buen Orden). C. T. 3832 y 56 (Central).
v8



COMPAÑIA UNION TELEFONICA

Se hace saber á los señores Abonados y al pùblico en general que el señor Nicolás Barbará ha sido designado Gerente Local de esta Compañía conjuntamente con el señor Ingeniero C. W. Gwyther.

Buenos Aires, Abril, de 1912.

JACOBO E. PARKER
Administrador General



Vd. Puede ganar una fortuna

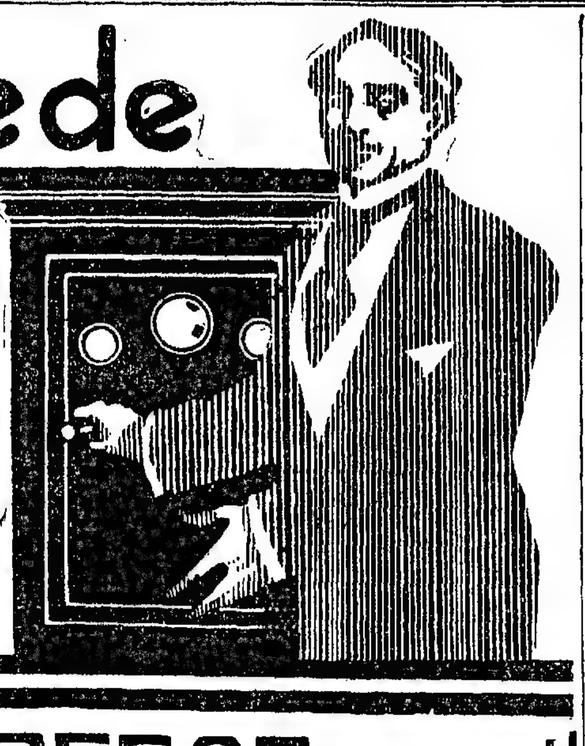

20.000 PESOS

es la suma que los cigarrillos

VUELTA ABAJO, de 20 y 30 ctvs.,

ofrecen á sus consumidores en el

4.º CONCURSO gratis, totalmente gratis,

que realizará en breve.

Todo el que desee tomar parte hará bien en guardar desde hoy las marquillas vacías de 20 y 30 centavos — — — — — —

¡NO OLVIDE Vd. QUE SON

20.000 pesos!

En breve se publicarán las bases LEON DURAN



CÁPSULAS
DE
CIPRIDOL
(Aceite especificado á 1 % de bi-yoduro de hidrargiro)
(Dr CHAPELLE)

En dósis de 3, 4 á 5 cápsulas diarias CIPRIDOL constituye una medicacion, tan cómoda como eficaz, para ciertas afecciones específicas (sífilis), las Fistulas, los Abcesos frios, la Pústula maligna, etc. El CIPRIDOL se recomienda, además, por su poca tendencia á provocar la salivación.

La dósis diaria debe dividirse en tres partes y tomarla al mediar la comida, para evitar toda intolerancia del tubo digestivo.

PARIS, 6, rue Vivienne y en todas las Farmacias.



EL 606

lo aplica el DOCTOR RAPOPORT, de regreso de las clínicas europeas á donde fué comisionado para estudiar este medicamento. Especialista en secretas y vías urinarias. De 9 á 11 y de 1 á 4 p. m., CORRIENTES 2070. v30m

DOCTOR A. TEDESCHI
CIRUGIA
Enfermedades de señoras y partos. Consultas de 11 á 3.—PERU 448. perm.

Dr. NICOLAS REPETTO
Ex profesor de cirugía en la Facultad de Medicina y en el Hospital Italiano. Especialista en cirugía y enfermedades de señoras. Consultas de 2 á 4, Corrientes 1948. v9m

AJENJO BERGER

PULMONES
Curación radical de las enfermedades pulmonares, vómitos y esputos de sangre, tos, fatiga. Pensiones varias. Sanatorio Inglés, Temperley, F. C. Sud. v28m.

INSTITUTO TERAPEUTICO
Córdoba 882
Abonos de curaciones de enfermedades secretas: 8 días, 20 $; 15 días, 30 $ y 30 días, 40 pesos.
De 8 á 11 de la mañana, de 1 á 7 de la tarde y de 8 á 10 de la noche.

SE MUDO Á
Rivadavia 1575 entre Paraná y Montevideo
(ANTES CALLAO 59)
PROFESOR A. WORR
NO HAY MAS CALLOS, JUANETES

UÑAS ENCARNADAS
El único especialista en extracciones, de Callos duros y blandos, encima de los dedos y en la planta de los pies y juanetes, hasta los que están inflamados se sacan con la raiz en una sola operación, sin dolor ni sangre.
Callos entre los dedos ó ojos de gallo, se sacan sin sangre ni dolor y puede calzarse en seguida.
Uñas encarnadas. Esta operación se hace sin arrancar la uña y sin cloroformo. Sin sangre y sin dolor y también puede calzarse en seguida.
Verrugas y lunares se sacan sin dolor, sin cortar y sin que quede señal alguna.
Extracciones á precios módicos.
Consultas gratis de 9 á 12 y de 1 á 5 todos los días: domingos de 9 á 12 m.
Nota: toque el timbre y suba. v7



Dr. Angel F. Ortiz Especialista en las enfermedades del riñón, vejiga próstata, uretra, etc. Consultas gratuitas en LA PRENSA los sábados de 9 á 10 y particularmente en la calle Tucumán 718, de 2 á 4 p. m., diarias.

Dr. C. SOBRE-CASAS
Médico del Hospital Rawson y del Consultorio de LA PRENSA. Atiende exclusivamente enfermedades de señoras. —FLORIDA 952. De 4 á 7 p. m.

Dr. IGNACIO TORRES
Médico del hospital San Roque, jefe de clínica de garganta, nariz y oído, del servicio de LA PRENSA. Aplicaciones de Radium para el cáncer, nevus, etc.
Consultas de 2 á 5 p. m., Paraguay 1009

Dr. León Pereira
Profesor de odontología en la Facultad de Medicina. Atiende enfermedades de los dientes y de la boca. Hace dentaduras artificiales. Esmeralda 246.



LUTOS

Contra orden telefónica, remitimos "inmediatamente" una empleada con cuantos artículos necesiten, y confecciones para luto.

Tapados primer luto, $ 38

U. T. 1873 (Libertad),—443 C. Pellegrini 446.

"LOS LUTOS"



Doctor DARBON
SECRETAS Y PULMON
Ex director del Hospital Pirovano y ex médico del Hospital F. J. Muñiz. Consultas de 2 á 4 p. m., Cerrito 452.

TÉ JOSSELIN
DEPURATIVO NATURAL
compuesto únicamente con yerbas á la exclusión de todo producto químico
EN TODAS LAS BUENAS FARMACIAS

Dr. JOSE V. VARALLA especialista en vías urinarias y piel. Electricidad médica, rayos X.—Sarmiento 829, de 4 á 6 p. m.—Posee 987 de 1 á 3 y de 7 á 8 p. m.

Dres. V. IGLESIAS y N. ALVAREZ
De regreso de Europa. Tratamiento único y especial del ASMA y ENFISEMA PULMONAR. De 2 á 5. Suipacha 836. 1p

POLICLINICO-SANATORIO
"ESCRIÑA BUNGE"
CORDOBA 859
Internos, niños y servicios: Dr. Mazzuco.
Ojos. Receta de anteojos: Dr. Carbonell.
Oído, nariz y garganta: Dr. Lusio.
Enfermedades de señoras: Dr. Lachiatetti.
Piel, secretas y vías urinarias: Dr. Gutmen.
Clínica dental: obturación y prótesis.
Laboratorio y masajista.
Consultas: $ 5. Pensión de sanatorio: 10, 15 y 20 pesos diarios.
Sección maternidad.

Dr. PACIFICO DIAZ
Especialista en enfermedades de la piel (del Hospital de Niños y del Militar). Cerrito 892. De 1 á 4 p. m. v8m.

Dr. W. TELLO
Especialista en las enfermedades de oídos, nariz y garganta, y JULIO TELLO, dentista, consultorio Avenida de Mayo 1846, de 1 á 6 p. m. v18

606 Le aplica el Dr. TAVOLARO
ESPECIALISTA en SECRETAS y URINARIAS
REUMATISMO, PARÁLISIS, NEURALGIAS, CIÁTICAS, ENFERMEDADES INTERNAS Y NERVIOSAS
Instituto Moderno: CALLAO 158
CONSULTAS: De 9 á 11 a. m. y de 2 á 6 p. m.
v16

Dr. ALFREDO GAETE
Enfermedades internas. — De regreso de Europa ha reabierto su consultorio. Consultas de 2 á 4. Lavalle 481. v14m

Sanatorio "ALMEIDA HUERTA"
Directores: Dres. Angel Roffo y Almeida Huerta.—RIVADAVIA 1581. v8

Doctor ROBERTO ARÓZTEGUY
Del Hospital Rivadavia. Especialista en enfermedades de señoras, partos y cirugía general. De 1 á 4 p. m., menos los jueves y sábados. Horario: U. T. 24 (Libertad). v14m.

Dr. HAM del servicio de vías urinarias del hospital San Roque. Diplomado en la especialidad por la Facultad de Medicina de París. Enfermedades del riñón, vejiga, próstata y uretra. Tucumán 781, de 2 á 4 p. m. 1p

DOCTOR CESAR VILA
Especialista internas y nerviosas (vientre, vicios y debilidades de la sangre), Rayos X. Electricidad. Aplica el 606. Lavalle 3277 de 2 á 5 p. m. U. T. 520, Mitre.

Doctor ZAMBRINI
Jefe del servicio de nariz, garganta y oído del hospital San Roque, Maipú 788; de 1 á 5 p. m. 1p

HERNIA UNICO APARATO CUYO 429
Reducción garantida con el moderno SIPLEX automático
Cómodo al uso y de adaptación perfecta, es hoy día, el único sistema reconocido á la vez seguro y eficaz. 420 Sarmiento (antigua calle Cuyo). v8

DOCTOR CORTI
Especialista en enfermedades del corazón, nerviosas y de niños. Consultas de 2 á 4 p. m., Rmé. Mitre 1736. v27m.

Dr. ROA
Especialista. De regreso de Europa, de las principales clínicas. Enfermedades del estómago, intestinos, hígado. Rayos X. De 8 á 10 a. m., y de 2 á 5 de la tarde. CORRIENTES 1077. v8

Dr. Pedro del Pino
Especialmente Cirugía general y Ginecología. ALSINA 451, de 2 á 4.—U. T. 3195, Av. v21

AFECCIONES DE LAS VIAS URINARIAS Y SECRETAS
El doctor Feruiano, profesor de la universidad de Nápoles, ha vuelto de las clínicas de Europa, Tucumán 696. Consultas de 8 á 10 a. m., de 2 á 5 y de 7 á 8 p. m. Domingos, de 2 á 10 a. m. v12m.

Dr. ALBERTO MAIDANA
Jefe de los servicios de garganta, nariz y oído de los hospitales Francés y Rivadavia. Consultas de 2 á 4. Carlos Pellegrini 1048.

Dr. C. M. MATTA
Diplomado de la clínica de las vías urinarias de la Facultad de París. Médico del Hospital San Roque y Militar. Riñón, próstata, vejiga, etc. Lavalle 1812, de 2 á 4 p. m. 1p

Dr. J. ESCUTARY Afecciones del oído, garganta y nariz, médico de los hospitales Fernández y Francés, Victoria 913. Consultas de 2 á 4 p. m. Unión Telefónica 1538 (Libertad). 1p

Dr. GORLERO PIZARRO
Jefe de Clínicas de la Facultad de Ciencias Médicas.—Especialista en enfermedades del pulmón y estómago, de 2 á 5 y de 8 á 9 p. m., SARMIENTO 1394. v12m.

Dr. Baldomero Sommer
Profesor de enfermedades de la piel, en la Facultad de Medicina, en Buenos Aires. Ha trasladado su consultorio á la calle Tucumán 780, de 12 á 2. v3jn.

Dr. Jorge Gardella
Especialista en enfermedades de los ojos, anteojos y operaciones, de 1 á 3, calle Salta 371. v9

HERNIAS (QUEBRADURAS)
Curación radical sin operar, en todas edades y sexo. Certificados de curaciones. —Wm. calle Moreno 864, altos.

Dr. Aynes
Secretas internas y nerviosas. Rayos X. Consultas de 1 á 5 p. m. Pobres, consultas gratis, Bartolomé Mitre 1190. v21

Dr. CARLOS ROBERTSON
Profesor suplente de Patología Externa de la Facultad, cirujano del consultorio de LA PRENSA, jefe de la sala 17 de cirugía del Hospital San Roque.—FLORIDA, [illegible] de 2 á 4 p. m.

¡CUIDADO, SEÑORA!
Vd. [illegible] conservar y asegurar su [illegible], [illegible] en la mañana en ayunas, [illegible] en el [illegible] en el calle se [illegible] y [illegible] perla. —Riqueza [illegible] Pildoras [illegible] Laboratorios [illegible] Ciencias [illegible] Pildoras [illegible] Pildoras [illegible] venta: [illegible]

Dr. RODOLFO ENRIQUEZ
Profesor de la Facultad, Médico Jefe del servicio de enfermedades de Nariz, Garganta y Oídos del Hospital Alvarez, Paraná 151, de 2 á 4.

HEMORROIDES
Tratamiento radical sin operación cruenta, doctor E. G. Figueroa. Enfermedades intestinales, estómago y abdominales. TUCUMAN 548, de 2 á 6 p. m. perm.

Dr. Noceti
Profesor en ejercicio, Jefe del servicio de ojos en el hospital de Clínicas. Enfermedades de los ojos y anteojos. De 1 á 2.30 en Bmé. Mitre 1175 y de 4 á 6.30 en Maipú 635. perm.

Dr. Galíndez Especialista en piel y venéreas, aplicación del 606 de vuelta de Europa. Consultas de 2 á 11 y de 3 á 5 p. m., Sarmiento 821. v18m.

Doctor JUAN CARLOS BLANCO
Especialista en enfermedades del: Oído, nariz y garganta, de regreso de Europa, ha abierto su consultorio en la calle Carlos Pellegrini 614, curación de catarros crónicos y asma por nuevo sistema. Consultas de 2 á 4. v30

HERNIAS
Quebraduras - PORTA Hnos.
Se curan radicalmente sin operar, mediante nuestro procedimiento. Alivio instantáneo y curación sin peligro ni molestia.
Folleto ilustrado con certificados de curación, que se manda por correo. Consultas gratis, de 9 á 6 p. m.
Diploma y medalla de oro. Exp. de Medicina é Higiene de Ba. As. 1910.—ESMERALDA 587 — Buenos Aires (R. A.).
En Montevideo.—BUENOS AIRES 133

Dr. RIVABELLA, Oculista
Diplomado especialista de oculística en las Facultades de París y Turín. Director del servicio Oculístico del hospital Italiano de Buenos Aires. Especialidades: Fondo del ojo, Catarata, Vías lagrimales, Granulosa, Manchas de la córnea, Estrabismo, Dióptrica. Consultas de 2 á 5 p. m., excepto los domingos, Lavalle 1312. v15m

Dr. DIMITRI del Hospital San Roque. De regreso de las clínicas de Berlín y París. Enfermedades nerviosas: parálisis, neuralgias, ciáticas. Reumatismo. Talcahuano 1154, de 2 á 4. v6m

Doctor PICCININI
ESPECIALISTA
1352—CANGALLO—1352
Consultas: de 2 á 5 de la tarde

CARBON GLASGOW
VENDO
Dirigirse Gral. Hornos 1047
de 2 á 5 p. m. v12m



HERNIAS
(QUEBRADURAS)
Se curan radicalmente sin operarlas
En todas edades y sexos con el sistema del Dr. E. Dueñas, único reconocido por las eminencias médicas, premiado con 4 medallas de oro. Consultas todos los días de 8 á 5.—Sarmiento 710 (antes Cuyo), Buenos Aires. v8

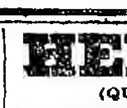

M. F. SOARES
PUENTES Y DENTADURAS, sin paladar. Operaciones sin dolor. Cangallo y Uruguay 196.

Doctor SICARDI
Enfermedades de LOS OJOS, ANTEOJOS y OPERACIONES. Consultas, Cangallo 1130, de 2 á 5 p. m.

Dr. MARINO
Cirujano del Hospital Italiano. Cirugía general, señoras, partos, Arenales 1166, de 2 á 5 p. m. U. T. 3048 (Junca). Los martes de 2 á 5, en el Consultorio gratuito de LA PRENSA.

SANATORIO DE CIRUGIA
VIAMONTE núm. 1583
de los doctores Francisco Llobet y S. J. Medina, cirujanos del Hospital Rawson.
Se reciben enfermos pensionistas á 16, 18 y 20 $ diarios, los que podrán ser operados por facultativos extraños á la casa.

Dr. GOYENA
Ex jefe de clínica de la Facultad (del Hospital de Clínicas). Especialmente enfermedades del estómago, intestinos é hígado. De 2 á 4 p. m., Sáenz Peña 611 v21

Lucerna
(SUIZA)
Hotel SCHWEIZERHOF
600 CAMAS
El ÚLTIMO ADELANTO
A LA ORILLA
DEL LAGO

Doctor CHABROUX
Del hospital Rivadavia. Piel, génito-urinarias y secretas. Diplomado en los hospitales de París (St. Louis, Urología etc.) De regreso de Europa, Tucumán 524. De 2 á 5 p. m. y de 9 á 10 de la noche. v22m

Dr. CABAUT Especialista en enfermedades de los ojos, anteojos, etc. Oculista del Hospital Francés, ha reabierto su consultorio, C. PELLEGRINI 594, de 1 á 5 p. m. U. T. 588, L. v1

Dr. TAMBURINI
ESPECIALISTA—Médico del hospital Rivadavia. Enfermedades de señoras: génito-urinarias y secretas, se aplica el 606, de 1 á 4 y de 7 á 8 p. m., Corrientes 1358.

Casas modernas
construidas con el sistema patentado
Xylo-Vulcanita Arregger
Economía - Higiene - Seguridad
FEDERICO ARREGGER, Victoria 3058, Buenos Aires.

DOCTOR POLITO
ESPECIALISTA en enfermedades de la piel, secretas y vías urinarias. Entre Ríos 624. Consultas: de 2 á 4 y 6 á 8 p. m. v7m

Dr. FEDERICO A. OSCAMOU
Garganta, nariz y oídos. Consultas de 2 á 5 p. m., Cangallo 1032. U. Telef. 1347, Libertad. v13m

Dr. Elizalde Especialista en vías urinarias. Jefe de clínica en el servicio de enfermedades del riñón, próstata, vejiga, etc., en el hospital San Roque. Consultas de 2 á 5 p. m., Maipú 813. v30

Dr. ROCHE Especialista, jefe de servicio de piel y secretas del Hospital Francés, Vías urinarias, radioterapia, TUCUMAN 719, de 2 á 6; durante su ausencia en Europa, atiende el Dr. Bafico, médico de Hospital Rawson v15

J. EDELBERG
Dentista-cirujano. Dientes fijos, sin paladar. Operaciones sin dolor, Bernardo de Irigoyen (Buen Orden) núm. 909. v30

Dr. José M. Rodríguez
Tuberculosis pulmonar. Enfermedades internas, (corazón, estómago, intestinos). De 1 á 4, Pueyrredón 1571. v19m.

Sanatorio "GUTIERREZ"
de cirugía, dirigido por los doctores Avelino Gutiérrez, profesor de la Facultad de Medicina, y Angel Gutiérrez, jefe del servicio de cirugía general de mujeres y de ginecología del Hospital Español.
Se reciben pensionistas de distintas categorías Rivadavia 5611. Consultas, doctor Avelino Gutiérrez, martes, jueves y sábado, de 3 á 5 p. m.; doctor Angel Gutiérrez, lunes, miércoles y viernes, de 2 á 4 p. m., Bartolomé Mitre 1848. v1jun.

Dr. F. MOLLARD
Cirujano del Hospital Francés. Especialista en enfermedades del riñón, vejiga, próstata, secretas y de la piel. ALSINA 883, de 2 á 5 de la tarde. v20

Dr. JULIAN PANELO
CLINICA MEDICA
Corazón, pulmones y enfermedades internas, calle CANGALLO 1571, de 1 á 3 de la tarde v31

CONSULTORIO MODERNO
Del Dr. Ferrer y Torrents (internas y niños) con el Dr. Bosch (externas y señoras). Unico consultorio donde el enfermo es asistido á un tratamiento por dos médicos especialistas. EVITANDO OPERACIONES en muchos casos, por la medicación moderna. Electricidad médica. Rayos X. Irrigaciones eléctricas intra uterinas. Masajes vibratorios, etc.
TRATAMIENTO ESPECIAL DE LA PARALISIS
Irigoyen 347 (B. Orden), de 1 á 5 p. m. U. T. 4698 (Libertad). v10

Dr. JUAN CARLOS LACROZE
Especialista del hospital San Roque. Enfermedades de los riñones, vejiga, próstata, uretra, etc., y secretas de ambos sexos. CERRITO 416, de 2 á 5 de la tarde. v31m.

PIDAN
VINO TOMBA
Soc. An. Bod. y Vid. Domingo Tomba
LUIS COLOMBO & Cía.


## AVISOS FUNEBRES

SEPELIOS

MARIA BERSABE COLMEGNA—q. e. p. d. Falleció el 15 de Marzo de 1912 en Santa Fé (Suiza). Sus padres Luis Colmegna y Bersabé Mir de Colmegna, su abuelo Nicolás Mir, sus hermanos Luis V. Mir, Eduardo C. de Varas y Pablo Héctor, Roberto, María Cristina, María Teodolina y Jacinta y su hermano político doctor José Varela Pinto, primos y demás deudos, invitan á sus relaciones á acompañar los restos de la extinta al cementerio del Norte, hoy martes 7 á las 4 p. m. Unica invitación. El duelo se despedirá por tarjeta. Casa mortuoria, Rioja 806 (hospital Español). — Nota: Carruajes en la empresa Manuel Costa y Cía., Rioja 170

ROBERTO URQUIZA—q. e. p. d.—Falleció el 6 de Mayo de 1912.—Su esposa María Córdoba de Urquiza; sus hijos Alfredo, Elvira, Roberto y Hernán; su señora madre política Claudia García de Córdoba, sus hermanos y hermanos políticos (ausentes), tíos, sobrinos, primos y demás deudos, invitan á sus relaciones á acompañar los restos del extinto al cementerio del Oeste, hoy martes 7 á las 2.30 p. m. Unica invitación. El duelo se despedirá por tarjeta. Casa mortuoria, Defensa 850 Nota: Carruajes en la empresa Manuel Costa y Cía., Rioja número 170.

ROSA C. DE BOURDEU—q. e. p. d.—Falleció el 5 de Mayo de 1912.—Su esposo Julián Bourdeu, sus hijos Emma, Alberto, Marta, Lila y Marcelo Bourdeu, sus padres Juan Blandini y Luisa Seguero de Blandini, sus padres políticos Pedro Bourdeu y Teresa Blanch de Bourdeu; sus hermanos, hermanos políticos y demás deudos, invitan á sus relaciones á acompañar los restos de la extinta al cementerio del Oeste, hoy martes 7 de Mayo, á las 10 a. m. Unica invitación. El duelo se despedirá por tarjeta. Casa mortuoria, Gurruchaga 562. Se ruega no enviar coronas. Nota: Carruajes disponibles en la empresa Moreira y Masciotti, Triunvirato 29 y 31.

ROQUE VICENTE DONNOLI—q. e. p. d.—Falleció el 4 de Mayo de 1912.—Su esposa Catalina Lavieri, sus padres Nicola Donnoli y María Francolini de Donnoli, sus hermanos Felipe Antonio, Francisco, Rafael, Emilia y Catalina Donnoli, sus hermanos políticos Angel Tramonti, Antonio Gallo, Julio Faggioni, Josefa M. de Donnoli y Teresa L. de Donnoli, tíos, primos, sobrinos y demás deudos, invitan á sus relaciones á acompañar los restos del extinto al cementerio del Oeste, hoy martes 7 de Mayo, á las 8 a. m. Casa mortuoria, Treinta y Tres 1023. El duelo se despedirá por tarjeta. Unica invitación. Se ruega no enviar coronas. Nota: Habrá carruajes en la empresa Audino y Foco, Méjico 1672.

PEDRO ELUCHANS—q. e. p. d.—Falleció el 6 de Mayo de 1912.—Su esposa Sara R. de Eluchans, sus hijos Juan, Pedro, Carlos, Valerio, Paulina y Concepción, sus hijos políticos Federico Terman, Ambrosio Bosco y Carmen E. de Rinzo; nietos primos, sobrinos y demás deudos, invitan á sus relaciones á acompañar los restos del extinto al cementerio del Oeste, hoy martes 7, á las 3 p. m. Casa mortuoria, Rawson 384 Unica invitación. El duelo se despedirá por tarjeta. Nota: Carruajes en la empresa de Iribarne y Cía. v8

MIGUEL MIQUEL ARNABAT — q. e. p. d.—Falleció el 6 de Mayo de 1912. —Su señora madre María Arnabat de Miquel (ausente) sus hermanos, hermanas, hijos (ausentes), primos y demás deudos, invitan á sus relaciones á acompañar los restos del extinto al cementerio del Oeste, hoy martes 7 á las 3 de la tarde Unica invitación Casa mortuoria, Rioja 806 (hospital Español). — Nota. Carruajes en la empresa Manuel Costa y Cía., Rioja 170

PABLO CORINO—q. e. p. d.—Falleció el 6 de Mayo de 1912. —Sus hijos Fortunata C. de Alonso, Rosa C. de Mosesi, Josefa C. de Casali, Amelia C. de Cacacho, Juan M., Virginia C. de Castaños, Agustín L., Pablo C., José y Luis, sus hijos políticos Teresa Castelli, Agustín Jesualdi, Juan Cacacho, Ricardo Alonso y Eugenio Castaños, sus hermanos políticos Corino; nietos y demás deudos, invitan á sus relaciones á acompañar los restos del extinto al cementerio de Avellaneda, hoy martes 7 á las 3 p. m. Casa mortuoria, Avenida Gaona (La Moca) Unica invitación. El duelo se despedirá por tarjeta.—Nota Carruajes en la empresa de P. Perullo

LUIS YACACHURY—q. e. p. d.—Falleció el 5 de Mayo de 1912. Sus padres Antonio S. de Yacachury y [illegible] hermanos Pedro, María L. de Paraz Juana, Margarita, Rosa Y. de Sirega, hermanos políticos y demás deudos, invitan á sus relaciones á acompañar los restos del extinto al cementerio del Oeste hoy martes 7 de Mayo, á las 2.30 p. m. Unica invitación. El duelo se despedirá por tarjeta. Casa mortuoria, Cabildo 1707. Nota: Carruajes disponibles en la cochería de Miguel Acosta, Cabildo 2850 y Congreso.

NICOLAS MARSEANO—q. e. p. d.—Falleció el 6 de Mayo de 1912.—Sus padres Domingo Marsciano y Rosa Cipollina de Marsciano, sus hermanos Carolina, Filomena, Angelito y Domingo, sus abuelos Nicolás M., Carolina V. y Filomena Nordda, sus tíos Demetrio, Lucía, Rosa y María Marsciano, primos y demás deudos, invitan á sus relaciones á acompañar los restos del extinto al cementerio del Oeste, hoy martes 7 de Mayo, á las 3 p. m. Casa mortuoria, Treinta y Tres 1023. El duelo se despedirá por tarjeta. Unica invitación. Se ruega no enviar coronas. Nota: Carruajes en la empresa Audino y Foco, Méjico 1672.

BLAS JUAN FONTANA.—q. e. p. d.—Falleció el 6 de Mayo de 1912. Su esposa Angela F. de Fontana, sus hijos María Zulema, Clara Emilia, Osvaldo Juan y Rómulo Blas Fontana, sus padres y hermanas (ausentes), sus padres y hermanos políticos y demás deudos invitan á sus relaciones quieran acompañar los restos del extinto al cementerio del Oeste, hoy martes 7 á las 2 p. m. Unica invitación. El duelo se despedirá por tarjeta. Casa mortuoria, Avenida Montes de Oca 1341. Nota. Carruajes en la empresa de Iribarne y Cía. v8

MARCELINA ERAUSQUIN DE BIDART—q. e. p. d.—Falleció en Ramos Mejía el 5 de Mayo de 1912.—Confortada con los auxilios de la santa religión.—Su esposo Ramón Bidart, su hija adoptiva Dora Underwood Bidart; sus hermanos políticos; sus tíos, primos, sobrinos y demás deudos, invitan á sus relaciones quieran acompañarlos á conducir los restos del extinto al cementerio del Oeste, el día miércoles 8 de corriente, á las 9 a. m. En la iglesia de Santa Lucía, se dirá una misa de cuerpo presente, á las 9.15 a. m. Se ruega no enviar coronas. El duelo se despedirá por tarjeta. Casa mortuoria, Avenida Montes de Oca 1341. Nota. Carruajes en la empresa de Iribarne y Cía. v8

EMILIA BARTOLO—q. e. p. d.—Falleció el 6 de Mayo de 1912.—Confortada con los auxilios de la santa religión.—Su padre José Bartolo; sus hermanos Francisco, Luis y Antonio Bartolo, sus hermanas políticas, sus tíos y demás deudos, invitan á sus relaciones á acompañar los restos de la extinta al cementerio del Oeste, hoy martes 7 á las 3 p. m. El duelo se despedirá por tarjeta. Unica invitación. Casa mortuoria, Rioja 806 (hospital Español). — Nota: Carruajes en la empresa Manuel Costa y Cía., Rioja 170

HERMINIA TERESA BALLARATI—q. e. p. d.—Falleció el 6 de Mayo de 1912.—Sus padres Atilio Ballarati y Eugenia D de Ballarati; sus hermanos Constantina, Alfredo, Wanda, Nélida, Mercedes y Víctor Ballarati; sus abuelos José Berlusconi y Florinda V. de Berlusconi; sus tíos, tíos políticos, primos y demás deudos, invitan á sus relaciones á acompañar los restos de la extinta al cementerio del Oeste, hoy martes 7 á las 2.30 p. m. Se ruega no enviar coronas. El duelo se despedirá por tarjeta. Unica invitación, Casa mortuoria, Canning 851 — Carruajes en la empresa Mirás, hasta las 2.45 p. m.

ALBERTO ETCHART—q. e. p. d.—Falleció el 6 de Mayo de 1912 — Su esposa Lemería Rompani de Etchart; sus hijas Sara Nélida, María Celina y María Angélica; sus hermanos Martín, Pablo y Margarita F. de Marchiore, su padre político Eugenio Rompani, sus hermanos políticos, primos, sobrinos y demás deudos, ruegan á sus relaciones quieran acompañarlos á conducir los restos del extinto al cementerio del Oeste, el día miércoles 8 de corriente, á las 9 a. m. En la iglesia de Santa Lucía, se dirá una misa de cuerpo presente, á las 9.15 a. m. Se ruega no enviar coronas. El duelo se despedirá por tarjeta. Casa mortuoria, Avenida Montes de Oca 1341. Nota. Carruajes en la empresa de Iribarne y Cía. v8

MIGUEL MIQUEL ARNABAT — q. e. p. d.—Falleció el 6 de Mayo de 1912. —Su señora madre María Arnabat de Miquel (ausente) sus hermanos, hermanas, hijos (ausentes), primos y demás deudos, invitan á sus relaciones á acompañar los restos del extinto al cementerio del Oeste, hoy martes 7 á las 3 de la tarde Unica invitación Casa mortuoria, Rioja 806 (hospital Español). — Nota. Carruajes en la empresa Manuel Costa y Cía., Rioja 170

ROBERTO URQUIZA—q. e. p. d.—Falleció el 6 de Mayo de 1912.—Su esposa María Córdoba de Urquiza; sus hijos Alfredo, Elvira, Roberto y Hernán; su señora madre política Claudia García de Córdoba, sus hermanos y hermanos políticos (ausentes), tíos, sobrinos, primos y demás deudos, invitan á sus relaciones á acompañar los restos del extinto al cementerio del Oeste, hoy martes 7 á las 2.30 p. m. Unica invitación El duelo se despedirá por tarjeta. Casa mortuoria, Defensa 850 Nota: Carruajes en la empresa Manuel Costa y Cía., Rioja número 170.

ROSA C. DE BOURDEU—q. e. p. d.—Falleció el 5 de Mayo de 1912.—Su esposo Julián Bourdeu, sus hijos Emma, Alberto, Marta, Lila y Marcelo Bourdeu, sus padres Juan Blandini y Luisa Seguero de Blandini, sus padres políticos Pedro Bourdeu y Teresa Blanch de Bourdeu; sus hermanos, hermanos políticos y demás deudos, invitan á sus relaciones á acompañar los restos de la extinta al cementerio del Oeste, hoy martes 7 de Mayo, á las 10 a. m. Unica invitación. El duelo se despedirá por tarjeta. Casa mortuoria, Gurruchaga 562. Se ruega no enviar coronas. Nota: Carruajes disponibles en la empresa Moreira y Masciotti, Triunvirato 29 y 31.

ROQUE VICENTE DONNOLI—q. e. p. d.—Falleció el 4 de Mayo de 1912.—Su esposa Catalina Lavieri, sus padres Nicola Donnoli y María Francolini de Donnoli, sus hermanos Felipe Antonio, Francisco, Rafael, Emilia y Catalina Donnoli, sus hermanos políticos Angel Tramonti, Antonio Gallo, Julio Faggioni, Josefa M. de Donnoli y Teresa L. de Donnoli, tíos, primos, sobrinos y demás deudos, invitan á sus relaciones á acompañar los restos del extinto al cementerio del Oeste, hoy martes 7 de Mayo, á las 8 a. m. Casa mortuoria, Treinta y Tres 1023. El duelo se despedirá por tarjeta. Unica invitación. Se ruega no enviar coronas. Nota: Habrá carruajes en la empresa Audino y Foco, Méjico 1672.

PEDRO ELUCHANS—q. e. p. d.—Falleció el 6 de Mayo de 1912.—Su esposa Sara R. de Eluchans, sus hijos Juan, Pedro, Carlos, Valerio, Paulina y Concepción, sus hijos políticos Federico Terman, Ambrosio Bosco y Carmen E. de Rinzo; nietos primos, sobrinos y demás deudos, invitan á sus relaciones á acompañar los restos del extinto al cementerio del Oeste, hoy martes 7, á las 3 p. m. Casa mortuoria, Rawson 384 Unica invitación. El duelo se despedirá por tarjeta. Nota: Carruajes en la empresa Luis Barberis, Belgrano 3782.

PABLO CORINO—q. e. p. d.—Falleció el 6 de Mayo de 1912. —Sus hijos Fortunata C. de Alonso, Rosa C. de Mosesi, Josefa C. de Casali, Amelia C. de Cacacho, Juan M., Virginia C. de Castaños, Agustín L., Pablo C., José y Luis, sus hijos políticos Teresa Castelli, Agustín Jesualdi, Juan Cacacho, Ricardo Alonso y Eugenio Castaños, sus hermanos políticos Corino; nietos y demás deudos, invitan á sus relaciones á acompañar los restos del extinto al cementerio de Avellaneda, hoy martes 7 á las 3 p. m. Casa mortuoria, Avenida Gaona (La Moca) Unica invitación. El duelo se despedirá por tarjeta.—Nota Carruajes en la empresa de P. Perullo

LUIS YACACHURY—q. e. p. d.—Falleció el 5 de Mayo de 1912. Sus padres Antonio S. de Yacachury y [illegible] hermanos Pedro, María L. de Paraz Juana, Margarita, Rosa Y. de Sirega, hermanos políticos y demás deudos, invitan á sus relaciones á acompañar los restos del extinto al cementerio del Oeste hoy martes 7 de Mayo, á las 2.30 p. m. Unica invitación. El duelo se despedirá por tarjeta. Casa mortuoria, Cabildo 1707. Nota: Carruajes disponibles en la cochería de Miguel Acosta, Cabildo 2850 y Congreso.

NICOLAS MARSEANO—q. e. p. d.—Falleció el 6 de Mayo de 1912.—Sus padres Domingo Marsciano y Rosa Cipollina de Marsciano, sus hermanos Carolina, Filomena, Angelito y Domingo, sus abuelos Nicolás M., Carolina V. y Filomena Nordda, sus tíos Demetrio, Lucía, Rosa y María Marsciano, primos y demás deudos, invitan á sus relaciones á acompañar los restos del extinto al cementerio del Oeste, hoy martes 7 de Mayo, á las 3 p. m. Casa mortuoria, Treinta y Tres 1023. El duelo se despedirá por tarjeta. Unica invitación. Se ruega no enviar coronas. Nota: Habrá carruajes en la empresa Audino y Foco, Méjico 1672.

BLAS JUAN FONTANA.—q. e. p. d.—Falleció el 6 de Mayo de 1912. Su esposa Angela F. de Fontana, sus hijos María Zulema, Clara Emilia, Osvaldo Juan y Rómulo Blas Fontana, sus padres y hermanas (ausentes), sus padres y hermanos políticos y demás deudos invitan á sus relaciones quieran acompañar los restos del extinto al cementerio del Oeste, hoy martes 7 á las 2 p. m. Unica invitación. El duelo se despedirá por tarjeta. Casa mortuoria, Avenida Montes de Oca 1341. Nota. Carruajes en la empresa de Iribarne y Cía. v8

FELICIANA PALMAZ DE LAREU—q. e. p. d. Falleció el 5 de Mayo de 1912.—Sus hijos José María, Manuel, Ingleses, de Rego y Josefa Lareu; sus hermanos José B. y Daniel Palmaz, P. de Negro su hijo político Ramón Rego, su ahijado Vida, González y demás deudos, invitan á sus relaciones á acompañar los restos de la extinta al cementerio de Avellaneda, hoy martes 7, á

VICTOR OCHANDORENA—q. e. p. d.—Falleció el 2 de Mayo de 1910.—Su esposa y demás familia invitan á sus relaciones á las misas que en sufragio de su alma se celebrarán en la iglesia de Santa Lucía el jueves 9 de Mayo, de 7 á 10. Favor que se agradecerá. La familia asistirá á la última misa. v9

FANNY BRITTAIN DE GACHE—q. e. p. d.—Falleció en Florencia el 9 de Mayo de 1910, confortada con los auxilios de la santa religión.—Por el descanso de su alma se rezarán misas en la iglesia de San Nicolás de Bari el jueves 9 de Mayo de 8 á 10 a. m. La familia asistirá á la última misa. v9

BELISARIO HUEYO—q. e. p. d.—Falleció el 8 de Mayo de 1911. Su esposa María E. Alais de Hueyo sus hijos, hijos políticos, nietos y demás deudos, invitan á sus relaciones á las misas que por su eterno descanso se rezarán en la iglesia de San Miguel Arcángel, el miércoles 8 de Mayo de 8 á 10.30 a. m. La familia asistirá á esta última. v8

PASCUALA ROMERO—q. e. p. d.—Falleció el 6 de Abril de 1912. Sus sobrinos y demás deudos, invitan á sus relaciones á las misas que en sufragio de su alma se dirán el 9 del corriente en la iglesia de Balvanera á las 8.30, á las 9 y á las 9.30 a. m. La de las 9.30 será cantada á la que asistirá la familia. El duelo se despedirá por tarjeta. vJ

VICENTA M. DE JURIDI.—q. e. p. d.—Falleció el 8 de Mayo de 1911.—Sus hijos Vicente U., Cecilia G. de Escudero Manuela, Felipa é Isabel, su hijo político Rudesindo Escudero, nieto, hermanos, hermanos políticos sobrinos y demás deudos, invitan á sus relaciones á las misas que en sufragio de su alma se celebrarán en la iglesia de Nuestra Señora de Monserrat, el miércoles 8 de Mayo, de 7 á 10 a. m. La familia asistirá á la última misa. Se despide por tarjeta. v8

LORENZA MORALES DE BURGOS—q. e. p. d.—Falleció el 19 de Marzo de 1912.—Sus hijos Ricardo y María Burgos, su hija política Teresa Repetto de Burgos, sus nietos y demás deudos, invitan á sus relaciones á las misas que en sufragio de su alma se rezarán en la Capilla de San José (Humberto 1o. y Santiago del Estero) el día martes 7 del corriente de 8 á 10 a. m. La familia asistirá á la última misa. v7

FRANCISCO ROCCA—q. e. p. d.—Falleció en San Carlos Centro, provincia de Santa Fe, e. 1o. de Abril de 1912, confortado con los auxilios de la santa religión.—Su esposa Juana Machicote de Rocca, sus hijos Pedro F., Juana, Francisco y María Luisa Rocca de del Sel (ausente); hijo político doctor Manuel del Sel (ausente), hijas, hermanas (ausentes), hermanos políticos y demás deudos, invitan á sus relaciones á las misas que en sufragio de su alma se dirán en la basílica de San José de Flores, el martes 7 del corriente, á las 10 a. m. El dueño se despedirá por tarjeta. Unica invitación v7

ARNAUD BORTHEIRY—q. e. p. d.—Falleció el 1o. de Abril de 1912. Su esposa Catalina E. de Borthéiry, sus hijos, Juan, Pedro y María Borthéiry su padre Juan Borthéiry, su señora madre política María Borthéiry, su hermana Dominga B. de Luro, sus hermanos y hermanas políticas, sus tíos, primos y sobrinos, invitan á sus relaciones quieran concurrir á la misa funeral que se llevará á cabo el miércoles 8 de Mayo, á las 10 a. m. en la basílica de San José de Flores. El dueño se despide por tarjeta. v7

CARLOS CHIAPACASSE q. e. p. d.—Falleció el 3 de Abril de 1912. La familia invita á sus relaciones al funeral que se oficiará en la iglesia de San Telmo, el martes 7 á las 10 a. m. Favor que agradecerán. El duelo se despedirá por tarjeta. v7

NATALIO MOYANO q. e. p. d.—Falleció el 10 de Enero de 1912, confortado con los auxilios de la santa religión.—Su esposa Doña Cedarí de Moyano, su hermana, Paula M. de Oller, sus hermanas políticas Graciana C. de Hegui y Martina C. de Moyano; sus sobrinos, Josefa J. de Calcagnino y Paula Quinteros, Carmen M. de Cornejo, Paula M. de Evans y Juan Moyano, primos, sobrinos políticos y demás deudos, ruegan á sus relaciones y amigos del finado quieran acompañarlos á rezar á Dios en el funeral que en sufragio de su alma se celebrará en la iglesia de San Nicolás de Bari, á las 10 a. m., el viernes 10 de Mayo de 1912. El duelo se despedirá por tarjeta. Favor que se agradecerá eternamente. v8

BEATRIZ E. FRERS—q. e. p. d.—Falleció el 7 de Mayo d. 1911.—ELVIRA B. FRERS—q. e. p. d.—Falleció el 14 de Octubre de 1908.—Sus padres Antonio Frers y Teresa Ballesteros (ausente), sus hermanos, hermanas, hermanos políticos, sobrinos y demás deudos invitan á sus relaciones al funeral que en sufragio de sus almas se rezará en la iglesia de Santa Lucía hoy 7 del corriente á las 10 a. m. Favor que agradecerán. El duelo se despide por tarjeta. v7

JOSEFA C. DE CAFFERATA.—q. e. p. d.—Falleció el 8 de Mayo de 1911.—Confortada con los auxilios de la Santa Religión. Su esposo Miguel Cafferata, sus hijas Juana C. de Santana y María Luisa C. de Copati, sus hijos políticos Antonio Santana y Antonio Copati, su hermano José Caminada (ausente), hermanos políticos, sobrinos, primos y demás deudos invitan á sus relaciones al funeral de cabo de año, que se celebrará en la iglesia de San Cristóbal, el día 8 de Mayo á las 9 a. m. Favor que agradecerán eternamente. El duelo se despide por tarjeta. 1p

## SECCION REMATES

### Bravo Barros & Cía.

Bmé. Mitre 331—Tel. Nor-Co. 5681

Secciones especiales de venta particular de casas, terrenos y campos; préstamos hipotecarios y descuentos.

### AVISOS NUEVOS

*ESQUINA EN VILLA URQUIZA*—Av. Pampa y Burela. A 1 cuadra de la Av. Constituyentes, y en una situación de gran porvenir. Venta resuelta, por división de condominio. Base $ 4214, pagaderos en 49 mensualidades de $ 80 cada una. El excedente al contado.

—EL MARTES 14 de Mayo á las 3, en nuestro hall, 351 San Martín 361 16x55 á Pampa, 6.93 en la cabeza, 25°5 á Burela, 29.96 en un costado y 30.35 en el otro, 623 vs. cs. 13. Escrituras por la oficina del señor Leandro García (hijo). Informes y planos, 351 San Martín 361.—BRAVO BARROS Y Cía. m7

*Av. ALVEAR Esq. SINCLAIR*—Frentes NE y SE. En la situación culminante de Palermo (entre los jardines del paseo. Un lote de espléndidas dimensiones. Base $ 80 la vara. Mitad al contado y mitad á un año, con hipoteca y 8 o/o, por semestres anticipados.

EL VIERNES 17 de Mayo á las 3 en nuestro hall, 351 San Martín 361, 13x92 á Alvear por 38.79 á Sinclair, 542 v. c. 95. Títulos perfectos. Informes, 351 San Martín 361.—BRAVO BARROS Y Cía. m7

*CENTRALES EN SAN MARTIN*—Tres amplios lotes con frente á las calles Pueyrredón y Caseros. A 3 cuadras de la plaza é iglesia y á 2 del tranvía. Paraje alto, todo edificado. Venta por división de condominio. Sin base, con opción, pudiendo pagarse el importe 20 o/o al contado y el resto á un año con garantía hipotecaria, sin interés.

EL MARTES 14 de Mayo á las 3 en nuestro hall, 351 San Martín 361, Midendo 12 á 15 varas de frente por 33 á 50 de fondo y superficies de 495 á 665 vs. cs. Títulos perfectos. Escrituras por la oficina del señor Leandro García (hijo). Informes y planos, 351 San Martín 361.—BRAVO BARROS Y Cía. m7

*CASA Y TERRENO EN NECOCHEA*—La propiedad Bmé Mitre 331 á 337 y los solares 1900, 2213 y 2214, divididos en 7 lotes. Base $ 16 la vara la primera, á 2 al contado y 1 2 á 1 0 2 años con hipoteca y 7 o/o de interés por semestres anticipados. Los terrenos sin base y al contado.

EL MIERCOLES 15 de Mayo á las 3 en nuestro hall, 351 San Martín 361

Casa. Al lado del futuro mercado, frente al Banco Díaz Vélez, á 1 cuadra de la Nación, á dos de la iglesia y Municipalidad y próximamente con eléctrico al frente, 3 piezas interiores, cocina, galpón, galería y jardín con plantas y frutales. Buen edificio.

Terreno. A 2 cuadras de tranvía á la playa, siete lotes de 313 á 860 vs. cs., tres de ellos con una pieza de material. Todos los lotes con frente. Informes y planos 351 San Martín 361. BRAVO BARROS Y Cía. m7

*CASA-QUINTA en VICENTE LOPEZ*—sobre la barranca. Con frente á las calles Roca (adoquinada) y Maderos. Con vista al río de la Plata, á 3 cuadras de la estación y á 6 de Santa Fe y frente por frente á los jardines del Edén Hogar, vale decir en una situación preferida de la localidad. Edificio nuevo, cómodo y elegante, con 1 terreno parque, grandes arboledas y 3 092 varas cuadradas de terreno. Venta decidida sin base, á tanto la vara, 20 por ciento al contado y el saldo en 4 anuales iguales á 1, 2, 3 y 4 años con pagarés hipotecarios y 7 o/o por ciento de interés por semestres anticipados.

EL DOMINGO 19 de Mayo, á las 3 10 de la tarde, en la misma propiedad. Mide 35 varas á la calle Roca por 56x23 á Maderos y consta de terraza, cubiería, sala comedor, tres dormitorios, cuarto de vestir, cuarto de baño, gran sótano, cocina y lavadero. En altos, pieza para servicio y amplio depósito. Pozo semisurgente con molino y motor eléctrico, servicio de agua caliente en toda la casa, luz eléctrica, gas acetileno, grandes árboles de sombra, glorietas, plantas de adorno. Visitese. Títulos perfectos. Informes y planos, 351 San Martín 361.—BRAVO BARROS Y Cía. m7

*QUINTAS Y CHACRAS EN Chás.*—El saldo de las tierras del establecimiento El Rosario, 800 hectáreas divididas en 40 lotes con superficies de 5 á 41 hectáreas. A 15 cuadras al NE. de la estación Chás del F. C. del Sur, y á sólo á 3 horas y media de la capital. Tierras inmejorables para agricultura y ganadería, con agua dulce á 2 metros de profundidad y pastos tiernos. Venta como judicial, tercera parte al contado, tercera parte á un año y tercera parte á dos años de plazo con garantía hipotecaria y 6 por ciento de interés por semestres anticipados.

EL DOMINGO 26 de Mayo, á la 1 de la tarde, en el hotel Comercio, en General Belgrano. Se visitan por Chás ó por General Belgrano, dirigiéndose en esta última á don César Piccione. Títulos perfectos. Escrituras por ante la oficina de don José A. Novaro. Informes y planos, 351 San Martín 361.—BRAVO BARROS y Cía. m8

# 23.000 HECTAREAS EN ARRENDAMIENTO EN GUAMINI

## HOY á las 3, en nuestro hall

### Bravo Barros y Cía.

*JUDICIAL — BELGRANO*—3715-17, entre Colombres y Castro Barros. Casa de negocio con dependencias para familia. Orden del Juez Dr. Gonzales del Solar, secretaría Dr. N. Arrotea Molina, juicio sobre división de condominio, Natalio Dellarossa con Alejo Dellarossa y otros. Base, $ 37.912.48. Mitad al contado y mitad á 1 año, á contar desde la fecha de la venta, con garantía hipotecaria y 7 o/o de interés, por semestres anticipados.

EL DOMINGO 18 de Mayo á las 2 en la misma propiedad. Mide, según títulos 8 m. 66 (10 varas) por 61 09 (53.99 varas) y según tasación 8 m. 60 (9.92 varas) por igual fondo. Negocio, comedor, cinco dormitorios, baño, cocina y dos patios, pileta y balaustrada, cielos rasos yeso, pisos pino tea, mosaico y baldosa. Seña 8 o/o. Comisión 2 o/o. Informes, 351 San Martín 361.—BRAVO BARROS y Cía. m8

*CASAS Y TERRENOS en Belgrano.* Zabala y O'Higgins. A 3 cuadras de la barranca y de la avenida Cabildo, á 8 de la estación y entre todo lo más suntuoso de la parroquia. Dos espléndidas residencias y un notable terreno. Venta resuelta. A plazos.

EL DOMINGO 12 de Mayo á las 2 1|2, en las mismas propiedades. Zabala esquina O'Higgins número 1401. 10x05 á O'Higgins, 6.93 en la cabeza y 31 á Zabala. Ad corpus.

PLANTA BAJA: Vestíbulo, sala antesala, comedor, fumoir, escritorio, toilette, despensa, cocina, sótano con carbonera y bodega y lavadero.

PLANTA ALTA: Vestíbulo, 4 dormitorios, baño con instalaciones y guardarropa.

ENTRESUELO: Dos piezas de servicio. Base $ 60.000. Tiene 31.000 cédulas argentinas, pudiendo pagarse el excedente, mitad al contado y mitad á 1 año, con hipoteca y 7 o/o por semestres adelantados.

O'HIGGINS No 1413.—12 varas por 35.90. Ad corpus. Igual que la anterior, más dos piezas en el sub-suelo. Base $ 45.000. Tiene 25.000 cédulas argentinas, pudiendo pasarse el excedente en las mismas condiciones que la anterior. Flamantes construcciones de primer orden, frentes de piedra artificial, cielos rasos yeso, pisos pino tea y mosaicos extranjeros, carpintería de cedro celosías metálicas, muros estucados, servicio de agua caliente, luz eléctrica y jardín desocupados.

TERRENO, con frente á O'Higgins, al lado de la anterior; 12 varas por 35.90, 430 v. c. 69. Sin base, tercera parte al contado, tercera parte á 6 y tercera parte á 12 meses de plazo con garantía hipotecaria y 7 o/o de interés por semestres anticipados. Títulos perfectos. Escrituras por la oficina del señor Leandro Billinghurst. Informes y planos, 351 San Martín 361 y Cabildo 1978.—BRAVO BARROS y Cía. m1

*PETIT HOTEL CENTRAL*—Uruguay 967-69, entre Paraguay y Charcas. Edificio flamante y confortable. Planta baja, dos pisos y subsuelo. Base $ 150.000 reconoce una hipoteca de $ 70.000 hasta Enero de 19.4, al 8 1 2 o/o por trimestres adelantados, con la que deberá con inuar el comprador pudiendo quedar además en segunda hipoteca $ 50.000 hasta Marzo 15 de 1913, al 7 o/o por semestres adelantados.

EL MIERCOLES 15 de Mayo á las 3 en nuestro hall, 351 San Martín 361. 8x50 por 32 Ad corpus.

PLANTA BAJA: Hall, sala, antesala comedor, antecomedor, con pileta, baño y jardín.

PRIMER PISO: Hall, cinco dormitorios, 3 guardarropas y 2 cuartos de baño.

SEGUNDO PISO: Dos dormitorios, cuarto de baño, cuarto para lavar con pileta y terraza.

SUB SUELO: Escritorio, cuatro cuartos y dos baños de servicio, despensa, cocina con económica, servicio de agua caliente, montaplatos, carbonera y cámara de calefacción.

CONSTRUCCION: Artístico frente de piedra artificial con balcones de hierro, puerta de calle cancel de roble y cristales biselados, zaguán con mármol amarillo y estucheres de yeso, cielo rasos de yeso decorados, muros tapizados y empapelados finos, zócalos al laqué, pisos de parquet pino de tea encerados y mosaicos, celosías metálicas y de cedro, escalera de mármol roble y cedro, cristales chimeneas, ascensor eléctrico, calefacción central á vapor, instalaciones de luz y campanillas eléctricas. Desocupada. Visítese. Informes 351 San Martín 361.—BRAVO BARROS y Cía. m4

*CHILE 743 ENTRE CHACABUCO y Piedras.* Edificio moderno, amplio, para habitación ó renta. Base $ 48.000. Si el comprador desea podrá pagar el importe en la siguiente forma: tercera parte al contado, tercera parte á 1 año y tercera parte á 2 años, con hipoteca y 8 o/o. por semestres anticipados.

EL DOMINGO 12 de Mayo, á las 2, en la misma propiedad. 8x73 por 53.49. Ad corpus. Sala, antesala, comedor, 3 dormitorios, baño con azulejos, cocina, despensa y 3 cuartos de servicio. Frente imitación piedra, zaguán con mosaicos, cancel con cristales, celosías, corredor, 2 patios de mosaico, aljibe, gallinero y fondo con frutales. Desocupada. Visítese de 9 á 11 y de 2 á 4. Títulos perfectos. Informes, 351 San Martín 361.—BRAVO BARROS y Cía. m7

*SANTIAGO DEL ESTERO* 786 entre Chile é Independencia. A 2 cuadras de la plaza Independencia. Edificio antiguo en terreno de 349 varas cuadradas. Base $ 30.000 pesos.

EL JUEVES 9 de Mayo á las 3 en nuestro hall, 351 San Martín 361. 8x73 por 40. Ad corpus. Sala, comedor, 4 piezas, cocina, un cuarto, otro de madera y 3 patios. Títulos perfectos. Informes, 351 San Martín 361.—BRAVO BARROS y Cía. a30

*JUJUY 346, entre MORENO y Belgrano.* A 3 cuadras de la Avenida Rivadavia. Edificio antiguo, en buen estado. Base, $ 27.000, mitad al contado y mitad á 1 6 2 años de plazo con hipoteca y 7 1|2 por ciento por semestres adelantados.

EL DOMINGO 12 de Mayo, á las 2, en la misma propiedad. 8x73 por 44.04. Ad corpus. Sala, comedor, baño, 3 dormitorios, cocinas de material y madera en altos, dos piezas, parral y fondo con frutales. Títulos perfectos. Informes, 351 San Martín 361.—BRAVO BARROS y Cía. m6

*EN EL CENTRO de FLORES*—Avenida Avellaneda 2429. Adquinada, tranvía y luz eléctrica al frente. A 3 cuadras de la estación y en uno de los puntos más sanos de la parroquia. Muy buena casa-habitación, moderna y amplia. Base, precio $ 30.000. Tiene 10.000 cédulas argentinas.

El excedente podrá abonarse 17.000 pesos al contado y el resto hasta el precio de compra á uno ó dos años de plazo, con garantía hipotecaria y 7 o/o de interés anual, pagadero por semestres anticipados.

EL DOMINGO 12 de Mayo, á las 4 de la tarde, en la misma propiedad. 11 varas por 59.37 en un costado, 62.81 en el otro y 11.67 en el contrafrente. Ad corpus. Verja y jardín al frente. Vestíbulo, sala escritorio, comedor, 3 dormitorios, baño, cocina con económica y servicio de agua caliente, sótano, una pieza en altos, terraza, caballerizas, cochera, galpón con bodega, gallinero y entrada para coches. Cielos rasos de yeso, pisos pino tea y mosaicos y celosías de cedro. Desocupada. Visítese de 9 á 11 y de 2 á 4. Títulos perfectos. Informes, 351 San Martín 361.—BRAVO BARROS y Cía. m7

*LINIERS 1359 y 1371 — entre* Constitución y Cochabamba. Buen barrio de familias. Dos casas para habitación ó renta. Bases $ 18.000 y $ 24.000 con cédulas. Ad corpus.

EL DOMINGO 12 de Mayo, á las 2 de la tarde, en las mismas propiedades.

NUMERO 1359—9 varas por 54.34 en el costado Norte y 54.15 en el del Sur. Sala, antesala, seis dormitorios, baño, cocina, sótano, dos patios, galería y corredora. Base, $ 24.000. Tiene 14.800 cédulas.

NUMERO 1371—8x82 por 37.27. Contrafrente 9.43. Sala, comedor, cuatro dormitorios, baño con azulejos, cocina, pileta, pieza de servicio y dos patios, cielos rasos de yeso en parte decorados, pisos pino tea y mosaico. Desocupadas. Visítense Títulos perfectos. Informes, 351 San Martín 361.—BRAVO BARROS y Cía. m5

*GÜEMES 4718 entre DARRAGUEIRA y Oro.* A una cuadra de la Avenida Santa Fe y á 2 de la plaza Italia. Barrio de familias. Casa para habitación ó renta. Base, $ 20.000. Tiene 9500 cédulas argentinas.

EL DOMINGO 12 de Mayo á las 2 de la tarde, en la misma propiedad. 10 varas por 28.83 en un costado, 29.51 en el otro y 10.07 en el contrafrente. Ad corpus. Sala, vestíbulo, 3 piezas, cocina con económica y servicio de agua caliente, baño con instalaciones completas, un cuarto de madera, patio de mosaico, galería de vidrio, pozo con bomba y fondo con árboles. Visítese. Títulos perfectos. Informes, 351 San Martín 361.—BRAVO BARROS y Cía. m6

*CASA EN COLEGIALES*—Amenábar 1243, entre Zabala y Loreto, á 2 cuadras de Cabildo y á 5 de la estación Colegiales. Edificio moderno. Base, $ 17.000. Mitad al contado y mitad á 1 año, con pagaré hipotecario y 7 o/o de interés, por semestres adelantados.

EL DOMINGO 12 de Mayo, á las 3, en la misma propiedad. 10 va. por 30. Ad corpus. Sala y jardín á la calle, vestíbulo, comedor, 3 dormitorios, baño con instalaciones y servicio de agua caliente, cocina con económica, lavadero, carbonera y pieza de servicio y pozo semisurgente con molino. Desocupada. Visítese de 8 á 10 y de 3 á 5. Títulos perfectos. Informes, 351 San Martín 361.—BRAVO BARROS y Cía. m5

*GORRITI y ARAOZ — LA* esquina frentes NO. y NE. A una cuadra de Canning y á dos de Rivera. Casa de familia en buen terreno. Base, $ 11.000.

EL DOMINGO 12 de Mayo, á las 2, en la misma propiedad. 14v60 de frente al NO., 14.18 al NE., 15.34 en el costado SO. y 13 en el SE. Ad corpus. Sala, 4 piezas, cocina y dependencias. Cielos rasos de yeso en parte, pisos pino tea y mosaico, celosías, corredor y pozo. Títulos perfectos. Informes, 351 San Martín 361.—BRAVO BARROS y Cía. m5

*CUYO (HOY SARMIENTO)* 4331. Judicial. Entre Pringles y Rawson. Casa de familia en amplio terreno. Orden del Juez Dr. Raymundo Naveira, secretaría Dr. Armando F. Laspiur, testamentaría de Don Pedro Chiesa. Base $ 13.000. Tiene 2.500 cédulas H., con las que deberá continuar el comprador.

EL DOMINGO 12 de Mayo á las 3 en la misma propiedad. 8x73 por 53.49. Ad corpus. Sala, antesala, comedor, 3 dormitorios, baño con azulejos, cocina, despensa y 3 cuartos de servicio. Frente imitación piedra, zaguán con mosaicos, cancel con cristales, celosías, corredor, 2 patios de mosaico, aljibe, gallinero y fondo con frutales. Desocupada. Visítese de 9 á 11 y de 2 á 4. Títulos perfectos. Informes, 351 San Martín 361.—BRAVO BARROS y Cía. m7

*LAVALLEJA 584—A POCOS* metros de la avenida Triunvirato y á 2 cuadras de la de Rivadavia. Casa de familia, nueva. Venta, resuelta, por división de condominio. Sin base.

EL DOMINGO 12 de Mayo, á las 3, en la misma propiedad. 9 v. 0.8 por 19.37. Ad corpus. Sala, escritorio, 3 dormitorios, cocina con económica, 2 piezas de servicio, baño intermedio, pileta, y zaguán con mosaicos, cancel con cristales, cielos rasos de yeso, pisos pino tea, carpintería y celosías de cedro, patio de mosaico, instalación de gas y campanillas eléctricas. Títulos perfectos. Informes, 351 San Martín 361.—BRAVO BARROS y Cía. m5

*ATACAMA 1475 al 85, ENTRE* Arcos y Alvarez. Adoquinado al frente, á pocos metros de Canning. A 1 cuadra de Triunvirato y á 8 de Río de Janeiro. Dos casas de familia, modernas, en cal. Base, $ 5.000 cada una. Ad corpus.

EL DOMINGO 12 de Mayo, á las 4 de la tarde, en las mismas propiedades. Miden 9v98 por 9.45 á 10.80 de fondo cada una, constan de dos piezas grandes, una chica, dos piezas, cocina, patio y bomba. Cielos rasos de yeso, pisos pino tea y mosaico. Desocupadas. Llaves Añoz 325. Títulos perfectos. Escrituras por la oficina de los señores Bravo y Pueyrredón. Informes, 351 San Martín 361.—BRAVO BARROS Y Cía. m4

*CHILE 2286, ENTRE Pichincha y Pasco.* A una cuadra de la Avenida Independencia, á 4 de Entre Ríos. Buena casa-habitación, nueva, bien construída. Desocupada. Barrio de familias. Base, $ 30.000. Tiene 13.000 cédulas argentinas, pudiendo quedar, además, en segunda hipoteca, 12.000 pesos, á 1 ó 2 años de plazo, con garantía y 7 por ciento por semestres adelantados.

EL DOMINGO 12 de Mayo, á las 4 en la misma propiedad, 9 varas por 48. Ad corpus. Frente imitación piedra, cancel con cristales, sala, antesala, comedor, 2 dormitorios, baño con azulejos, cocina, pileta, un cuarto y pieza de servicio, 3 patios y balaustrada, techos de azotea, cielos rasos de yeso, muros empapelados, carpintería de cedro, pisos pino de tea y mosaico. Visítese de 9 á 11 y de 2 á 4. Títulos perfectos. Escrituras por don Federico C. Sivori. Informes, 351 San Martín 361.—BRAVO BARROS y Cía. m1

*TERRENOS EN AVELLA...*da.—Judicial. 8 lotes con frente al... Pavón, al camino á la Tablada y á... más. Con adoquinado y tranvía... plaza de Mayo, al frente, por... á 16 cuadras al N. de la estación... á 9 de la del tranvía eléctrico... blado, de pervenir inmediata... existen ya grandes fábricas... tuiremos industriales. Juez doctor... Puig Lómez, secretaría Goyena... interinamente de don Juan A. Pe... tamentaría de don Pedro Pelfort Lo... do $ 1997 á $ 3182.40 cada lote... valo á $ 4.80 y 4.60 los 7% destinados... drados ó sea la vara cuadrada.

EL DOMINGO 12 de Mayo, á las 3 en... mismos terrenos. Las superficies de los... tes varían entre 374.87, y 701.11 metros cuadrados (800 y 824.66 varas cuadradas). Títulos en autos. Seña, 10 por ciento. Comisión, 2 por ciento. Informes, 351 San Martín 361.—BRAVO BARROS y Cía.

# 220 hectáreas en FERRARI

A 1 hora de Buenos Aires y á 2 leguas al Este de la estación Ferrari. Tierras de sobresalientes condiciones para toda industria rural y, especialmente para especular. Venta en un lote, con alambrados, potreros y otras mejoras.

BASE, $ 240 la hectárea. A plazos.

## El 15 de Mayo á las 3, en nuestro hall

### BRAVO BARROS & Cía.

*CHACABUCO 1236, entre San Juan y Cochabamba.* A 4 cuadras de la Plaza Constitución. Casa para habitación ó renta. Base, $ 15.000.

EL DOMINGO 12 de Mayo, á las 4, en la misma propiedad. Sala, 3 piezas, baño, cocina, patio cubierto y dependencias. Tiene... los pertenece. Escrituras dentro los 30 días... Escrituras por don Federico C. Sivori... M. Adano. Informes, 351 San Martín 361.—BRAVO BARROS y Cía. m5

*CASA EN VILLA URQUIZA*—Bacarelli 1973, entre Mar Chiquita y Congreso. A 3 cuadras de la plaza é iglesia. Base, $ 5.000. El excedente hasta el precio de compra puede pagarse á un año, con hipoteca y 7 1|2 por ciento por semestres adelantados.

EL DOMINGO 12 de Mayo, á las 3, en la misma propiedad. 10 varas por 30. Ad corpus. Sala, 3 piezas, una de madera, corredor y jardín. Títulos perfectos. Informes, 351 San Martín 361.—BRAVO BARROS y Cía. m8

*TRES CASAS EN LANUS*—Feliza Llavallol números 542, 56 y 570. A dos cuadras de la iglesia y á 7 del bulevar Pavón y de la estación. Edificios modernos, amplios. Base, $ 8.500 cada uno.

EL DOMINGO 12 de Mayo, á las 4, en las mismas propiedades. 10 varas por 52.88 cada una. Ad corpus. Son idénticas y constan de: vestíbulo, sala, dos dormitorios, comedor, baño, cocina, pieza de servicio y pozo con bomba. Frentes imitación piedra, cielos rasos de yeso, pisos pino tea y mosaico. Los rasos de yeso, pisos pino tea y mosaico. La número 570 produce pesos 75 mensuales. Las otras dos, están desocupadas. Llaves en el número 564. Títulos perfectos. Informes, 351 San Martín 361.—BRAVO BARROS y Cía. m7

*ENTRE AVENIDAS — AL* Oeste.—Dos lotes bien situados, Alvarez entre Loyola y Castillo. A dos cuadras de las avenidas Río de Janeiro y Canning y á tres de Triunvirato y Rivera. Barrio de excelente desarrollo. Venta sin base, para adquilar, al contado.

EL DOMINGO 12 de Mayo, á las 4, en los mismos terrenos. Tiene 10 varas de frente por 47.85 á 51v12 de fondo. Superficie 512 á 572 varas cuadradas. Títulos perfectos. Informes y planos, 351 San Martín 361.—BRAVO BARROS y Cía.

CAMPOS

# GRAL. BELGRANO

## EL ENSANCHE DEL EJIDO

2.560 hectáreas, en quintas y chacras, 1.112 cuadras de la estación del ferrocarril del Sud. Venta de acuerdo con el Superior Gobierno de la provincia de Buenos Aires. Sin base. A plazos.

EL DOMINGO 12 de Mayo, á la 1, en el salón de la Sociedad Italiana de Socorros Mutuos de General Belgrano.

DETALLES Y CONDICIONES DE LA VENTA

UBICACION — El terreno forma la cabecera del establecimiento El Trébol, del señor José A. de Carabassa y se encuentra al NO. de la estación. Su perfecto límite principal linda, por el NE., con las fracciones números 9 al 15, del antiguo ejido y con el mismo señor Carabassa; por el NO. con herederos de don Justino Quilgalés; por el SO. con don P. O. Alais y el resto del establecimiento El Trébol; y por el SE., con la vía del ferrocarril y don J. Lagleyze. La porción menor comprende las chacras 54, 55, 64, 65 y 68 á 70 del antiguo ejido y una pequeña extensión contigua á ésta, con frente al camino general al Mante y fondo al río Salado.

CALIDAD DEL TERRENO — Es apto en toda su superficie y apto para cualquier cultivo. No existe una hectárea que no sea susceptible de explotarse con el máximum de rendimiento. El agua del subsuelo es dulce.

DIVISION — Las quintas constan de lotes de 8 hectáreas y grupos de 70 hectáreas y las chacras de fracciones de 10 hectáreas y grupos de 50 y 100 hectáreas. Todas las quintas como las chacras dan frente á calles públicas, cuyo ancho varía entre 15 y 30 metros.

CONDICIONES — Se dará opción por lotes y por grupos, á voluntad de los interesados. El terreno se entregará, limpio y alambrado por el agrimensor señor Teodoro Petersen y libre de las superficies ocupadas por las calles.

PAGO DEL PRECIO — 5 por ciento en el acto de la venta, 17 por ciento al firmar la escritura y el 75 por ciento restante en cuotas anuales, de 15 por ciento cada una, con interés de 7 por ciento al año, por semestres anticipados. Las casas y plantaciones que existen en los lotes, quedarán á beneficio de los respectivos compradores. Comisión, 2 por ciento.

ESCRITURAS PERFECTAS — Las transferencias se otorgarán por ante los señores Posada y Sánchez, de General Belgrano, ó por el señor José F. Buttini, en Buenos Aires.

INFORMES — Los terrenos pueden visitarse en cualquier momento. De Constitución, sale un tren á las 8.48 a. m. y de General Belgrano, regresa á las 2.46 p. m. La tarifa de los carruajes, allí, es de $ 5 por hora. En la localidad existen buenos hoteles. El día del remate la concurrencia podrá volver á Buenos Aires en el tren especial que partirá de General Belgrano, á las 5 de la tarde y parará en las estaciones intermediarias. Otros pormenores al señor Guillermo Pando en General Belgrano ó á nuestra casa, 351 San Martín 361.—BRAVO BARROS y Cía.

*23.000 HECTAREAS en arrendamiento.* En Guamini. Los reputados campos del establecimiento El Toro. A 156 metros de la estación Casey y á 400 metros de la estación Casbas del F. C. Midland á legua y media de Papín y á 3 de Trenque Lauquen, orientados por la vía del ferrocarril Midland y con la oficina telegráfica de Bravo del Dos, dentro del campo. Tierras especialísimas para la agricultura en general, y las mejores para alfalfa, con suelo areno-vegetal muy fértil y buenos pastos de engorde, con agua dulce exquisita desde tres metros, infinidad de pozos lanares, vallosos y extensos alambrados, potreros, 22 molinos, tanques de 100 000 á 300.000 litros, bebederos y 13.000 hectáreas sembradas de alfalfa. Las 23.000 hectáreas se arriendan para ganadería ó agricultura, divididas en 72 lotes, con superficies de 48 á 647 hectáreas con opción de un lote ó varios. Bases, $ 5 y 7 la hectárea al año para las fracciones alfalfadas y $ 3 la hectárea al año para el resto del campo. Con fianza á satisfacción que deberá presentarse dentro de los quince días de efectuado el remate, á 4 años de plazo con excepción de los lotes que se arriendan para sembrar alfalfa, cuyo contrato se hará por seis años. El pago deberá hacerse por semestres adelantados, y el contrato se extenderá por ante escritura pública por el escribano señor Máximo Benguria dentro de los veinte días del remate.

EL MARTES 7 de Mayo, á las 3 de la tarde, en nuestra casa, 351 San Martín 361, Buenos Aires. El establecimiento linda con La Junquita, de Farran y Zimmermann, N. Naveira, M. Paunero, Casbas, J. de Zuviliaga, C. Nardo y con las estancias La Florida, de Herrera Vegas, Brave, de Doa, de J. Dastugue y F. Berthet. Los alambrados están hechos á todo costo y tienen 6 hilos lisos y uno y dos de púa, con postes de finalbuey y quebracho colorado, estando la mayor parte de los lotes que se arriendan alambrados por los cuatro costados. En los lotes de 48 á 647 que se arriendan para ese objeto no podrá cobarse ni dejar pastar ganados, con excepción de cinco animales de esa clase para el consumo particular. Los que arrienden para sembrar alfalfa deberán desparramar en el campo por lo menos 12 kilos de semilla sin cáscara por hectárea y los que al finalizar el sexto año hubieran cumplido con las condiciones estipuladas y entreguen los alfares en perfecto estado, recibirán una compensación, un peso moneda nacional por hectárea sembrada en cada año. Los lotes podrán ocuparse en setiembre de cada año para cosechar. Para evitar toda clase de reclamaciones, habrá un capataz en el campo todos los días en la estación Casbas á la llegada de los trenes, para entenderse con los interesados. Pudiendo también hacerse la inspección por Bombrini, ó cualquiera de los empleados superiores del establecimiento. Encontrándose en el campo del establecimiento El Trébol, por el SE., con la vía del ferrocarril y con don J. Lagleyze. La porción menor comprende las chacras 54, 55, 64, 65 y 68 á 70 del antiguo ejido y una pequeña extensión contigua á ésta, con frente al camino general al Mante y fondo al río Salado.

TERRENOS

*JUNCAL, PASEO DE JULIO y Basavilbaso.* Frente por frente á la estación Retiro. La fracción más valiosa del gran barrio de la ciudad. 2.500 vs. en lotes, dimensiones apropiadas para todo género de edificación. Lo único que quedaba allí disponible. Sin base, en 12 lotes con opción. El importe podrá pagarse tercera parte al contado y el resto á 1, 2, 3, 4 ó 5 años de plazo, á elección del comprador, con hipoteca y 7 o/o de interés, pagadero por semestres adelantados.

EL VIERNES 10 de Mayo, á las 3 de la tarde, en nuestro hall, 351 San Martín 361. La venta comprende la esquina de Juncal y Basavilbaso, con 881 varas; sin Juncal y Basavilbaso, con 881 varas; sin Juncal desde 60 y adoquinado por el agrimensor señor Teodoro Petersen y libre de las superficies ocupadas por las calles.

PAGO DEL PRECIO — 5 por ciento en el acto de la venta, 17 por ciento al firmar la escritura y el 75 por ciento restante en cuotas anuales, de 15 por ciento cada una, con interés de 7 por ciento al año, por semestres anticipados. Las casas y plantaciones que existen en los lotes, quedarán á beneficio de los respectivos compradores. Comisión, 2 por ciento.

ESCRITURAS PERFECTAS — Las transferencias se otorgarán por ante los señores Posada y Sánchez, de General Belgrano, ó por el señor José F. Buttini, en Buenos Aires.

INFORMES — Los terrenos pueden visitarse en cualquier momento. De Constitución, sale un tren á las 8.48 a. m. y de General Belgrano, regresa á las 2.46 p. m. La tarifa de los carruajes, allí, es de $ 5 por hora. En la localidad existen buenos hoteles. El día del remate la concurrencia podrá volver á Buenos Aires en el tren especial que partirá de General Belgrano, á las 5 de la tarde y parará en las estaciones intermediarias. Otros pormenores al señor Guillermo Pando en General Belgrano ó á nuestra casa, 351 San Martín 361.—BRAVO BARROS y Cía.

# El ensanche de Ituzaingó

## Los terrenos de Loza, en pequeñas y grandes fracciones

# BRAVO BARROS & Cía.

### *El "CEPILLO", en MENDOZA*

**Por autorización judicial. Los conocidos campos de ese nombre, en el departamento de San Carlos, á 6 leguas al Sur de la estación Tunuyán, del F. C. P., á dos leguas al SO. del pueblo de San Carlos, capital del departamento, á 5 cuadras de la futura estación terminal del ramal en construcción á San Carlos (cuya prolongación cruzará este campo), y á 18 leguas al Sur de la ciudad de Mendoza, distancia que se salva en 3 horas de automóvil ó de ferrocarril.**

**Linda al Norte con La Consulta; al Sur estancia de Aguirre; al Este, Arroyo Jaucha, y al Oeste, la cordillera de los Andes.**

**La venta es ad corpus, ó sea la superficie que resulte dentro de los límites indicados, en razón de no hallarse deslindada judicialmente la propiedad. En el Banco Hipotecario Nacional y padrones de la provincia, figura con 100.954 hectáreas, 50 áreas teniendo su parte llana (medida por el fisco), más de 9.000 hectáreas de superficie, siendo el resto campos de sierra, muy pastosos, con grandes valles para pastoreo y aguadas naturales propios, de primera calidad. Actualmente se tramita la solicitud de deslinde del Costado Sud del Campo, á pedido del lindero.**

**Existe, además, derecho de regadío para 634 hectáreas que corresponden totalmente á magníficos alfalfares. La venta se realiza por orden de los herederos de don Pascual Suárez, y por autorización del juez de la testamentaría, doctor A. Boulin Tamisier, secretaría Carlos Silva, provincia de Mendoza.**

**Base definitiva, $ 280.000. Reconoce una hipoteca de 59 900 cédulas serie D, reducida hoy á pesos 26.362,38, que tomará á su cargo el comprador, pudiendo pagarse el excedente que resulte, tercera parte al contado, tercera parte á un año y tercera parte á 2 años, con pagarés hipotecarios y 6 por ciento de interés anual.**

**EL MIERCOLES 29 de Mayo á las 3, en nuestro hall, 251 San Martín 361.**

**Son campos inmejorables para ganadería, pudiendo explotarse también con todo éxito las industrias de la región. Hay alambrados, poblaciones y mejoras. Se visitan por la estación Tunuyán. De Mendoza salen trenes diariamente á las 7 ½ a. m. que llegan á Tunuyán á las 10 50 a. m. siguiendo desde allí, en carruaje. También puede hacerse el recorrido desde Mendoza, en automóvil, por excelentes caminos. En dicha ciudad, el administrador de la sucesión, señor José M. Usandivaras (Mitre 849), dará las facilidades é informes necesarios. Seña $ por ciento. Comisión 2 por ciento. Informes y planos, 251 San Martín 361.—BRAVO BARROS y Cía.**

### *CAMPO EN TRENQUE LAUQUEN.*

**En la gran región agrícola del Oeste de la provincia, 676 hectáreas en un lote, á 2 leguas al Norte de la estación Bernasconi, á 2 1/2 al NO. de Paso (antes del F. C. O.) y á 30 cuadras al Sur de una estación que actualmente se construye. Tierras areno vegetales, de consistencia ligera, las mejores para el cultivo de cereales y la siembra de alfalfa, con agua á 2 y 2 metros de profundidad. Base pesos 100 la hectárea de la que se deducirán 22.400 cédulas L que corresponde á pesos 33 próximamente por hectárea. El excedente podrá pagarse mitad al contado y mitad á uno y dos años con garantía hipotecaria y 6 o/o de interés por semestres anticipados.**

**EL SABADO 18 de Mayo á las 3 en nuestro hall 351 San Martín 361. Linda con Maya, Franco, Merlo, Bechini y Devoto, algunos calle en medio. Parte del perímetro está alambrado (10 500 metros), dividido en 4 potreros, todo con 5 hilos liso, 2 de púa y poste de quebracho colorado; población de material con 3 piezas y corredor, pozo, dos jagueles y corral. Dedicado actualmente á agricultura (trigo y avena), habiendo además 60 hectáreas alfalfadas no hay contrato. Se entregará en seguida. De la superficie á venderse está deducida la parte que ocupa la laguna que existe en el costado Sur. Se visita por Berutti ó Pasco, dirigiéndose en esta última á don Lucas López y en el campo á don Domingo Marzini. Títulos perfectos. Informes y planos, 351 San Martín 361.—BRAVO BARROS y Cía.** a30

### *CAMPOS EN GOYENA — EN*

**el partido de Saavedra, donde la agricultura, debido á la excepcional calidad de las tierras, ha tomado un desarrollo sorprendente. 4.781 hectáreas divididas en fracciones con superficies de 309 á 478 hectáreas. A 1.000 metros al Sur de la estación y pueblo Goyena, circunstancia que permite especular, subdividiendo en lotes menores. 3 leguas al SE. de Alta Vista, á 6 al O. de Saavedra, á igual distancia al SE. de Puan (estaciones todas del F. C. S.) y en comunicación directa con la ciudad y puertos de Bahía Blanca, de la que distan solamente dos horas y media. Tierras fértiles, de diversa aplicación, tanto agrícola como ganadero, con agua dulce desde 2 metros de profundidad. Está desocupado. Posesión inmediata. Venta con opción y base de $ 70 la hectárea, 25 por ciento al contado y el resto á uno, dos y tres años de plazo con hipoteca y 7 por ciento de interés anual, por semestres anticipados.**

**EL JUEVES 30 de Mayo, á las 3 de la tarde, en nuestro hall, 251 San Martín 361 Figura en los planos á nombre de Juan M. Martínez. En conjunto lindan con Igartúa, Champredonde, Ferrari, Oliver, García Fernández y Zuberbühler El perímetro exterior está alambrado con 3 hilos, con excepción de un trozo del costado Sud. Está dividido por un camino real y calles vecinales. Lo cruza la línea telegráfica. Posee ha sido mediado y amojonado. Casi todas las chacras tienen pozos En los alrededores pagan $ 8 para agricultura y $ 5 para ganadería, en concepto de arrendamiento. Se visitan por Goyena. Son conocidos por de Díaz ó Vilar. Títulos perfectos Escrituras por la oficina de don Julio Robles, de La Plata. Informes y planos 351 San Martín 361.—BRAVO BARROS y Cía.** m6

### *CHACRA EN LA CIUDAD de*

**Córdoba. Dentro del municipio de la capital, 90 hectáreas ó 12 cuadras al SE. de la estación Ferreyra del F. C. C. A. que dista sólo 12 minutos de tren, del centro de la ciudad, y á la que estará ligada, además, por una línea de tranvías eléctricos, cuyo trazado se estudia actualmente. Terreno llano, parejo, con tierras fertilísimas, aptas para toda clase de cultivos, inclusive regables en toda su extensión, por medio del canal de riego del Sur que cruza á 10 metros del campo y para el que tiene su correspondiente compuerta Dada su ubicación inmejorable, no hay otra fracción que ofrezca mayores ventajas ya sea para explotarla directamente, para dedicarla á renta ó bien para ganar dinero, dividiendo en pequeñas quintas. Base definitiva $ 700 la hectárea, 1/2 al contado y 1/2 á un año de plazo con 6 o/o de interés por semestres anticipados y garantía hipotecaria.**

**EL SABADO 18 de Mayo á las 3 en nuestro hall, 351 San Martín 361 Linda con el Banco Nacional en liquidación, Tomás Garay, herederos de Almeida y Germán Gallander, éste último, canina á Remedios, en medio, alambrado en su perímetro y dividido en 5 potreros con 6 hilos, postes y varillas de quebracho, población de material con dos piezas grandes, cuarto para peones, jaguel y corral. Dedicado á agricultura, sin contrato. Las fracciones linderas proveen á la ciudad de verduras, frutas, leche y otros artículos. Se visita por Ferreyra. Títulos perfectos Informes y planos, 351 San Martín 361.—BRAVO BARROS y Cía.** a30

### *ESTANZUELA EN EL AZUL*

**1.014 hectáreas en un lote. A 3 leguas al Oeste de la estación Miranda, á 4 al mismo rumbo de Colman y á 5 al Este de Cachari. Con frente al camino general de Rauch á Cachari. Campo de diversa aplicación, destinado actualmente á agricultura y ganadería. Tiene alambrados, poblaciones y mejoras. Base 90 pesos la hectárea.**

**EL MIERCOLES 6 de Mayo á las 3, en nuestro hall, 351 San Martín 361. Linda con el camino á Cachari, Arriola, López, Elolsa, Cardoso, Vidal, Ball y Arangurem. Alambrados en sus cuatro costados, siendo dos propios y 2 de los linderos y dividido en 4 potreros, con 6 y 7 hilos (inclusa 1 y 2 de púa) y postes de quebracho colorado, población principal de madera con 4 habitaciones, cocina, despensa, dos piezas más, galpón de fierro para cereales y esquila, departamento de peones, quinta, cañerías de aguas corrientes, monte de frutales y forestales, cochera, molino aermotor con depósito de 5.000 litros, corrales bañaderos para ovejas con escurridero 2 ingleses, una hectárea alfalfada y otras mejoras. Se visita por las estaciones indicadas Títulos perfectos. Escrituras por la oficina de don Julio Robles, de La Plata. Informes y planos 351 San Martín 361.—BRAVO BARROS y Cía.** m6

### *CHACRA EN LA CIUDAD de*

**Córdoba. Dentro del municipio de la capital, 90 hectáreas ó 12 cuadras al SE. de la estación Ferreyra del F. C. C. A. que dista sólo 12 minutos de tren, del centro de la ciudad, y á la que estará ligada, además, por una línea de tranvías eléctricos, cuyo trazado se estudia actualmente. Terreno llano, parejo, con tierras fertilísimas, aptas para toda clase de cultivos, inclusive regables en toda su extensión, por medio del canal de riego del Sur que cruza á 10 metros del campo y para el que tiene su correspondiente compuerta Dada su ubicación inmejorable, no hay otra fracción que ofrezca mayores ventajas ya sea para explotarla directamente, para dedicarla á renta ó bien para ganar dinero, dividiendo en pequeñas quintas. Base definitiva $ 700 la hectárea, 1/2 al contado y 1/2 á un año de plazo con 6 o/o de interés por semestres anticipados y garantía hipotecaria.**

**EL SABADO 18 de Mayo á las 3 en nuestro hall, 351 San Martín 361 Linda con el Banco Nacional en liquidación, Tomás Garay, herederos de Almeida y Germán Gallander, éste último, canina á Remedios, en medio, alambrado en su perímetro y dividido en 5 potreros con 6 hilos, postes y varillas de quebracho, población de material con dos piezas grandes, cuarto para peones, jaguel y corral. Dedicado á agricultura, sin contrato. Las fracciones linderas proveen á la ciudad de verduras, frutas, leche y otros artículos. Se visita por Ferreyra. Títulos perfectos Informes y planos, 351 San Martín 361.—BRAVO BARROS y Cía.** a30

# V. S. LOBATO & Cía.

## AVISOS NUEVOS

### *EN EL CABALLITO — Con-*

vención 1276-86 98, 300 esquina Hortiguera 510 Tres piezas bien terminadas, entrada en un buen muy correcto A una cuadra de Directorio y de Rca Cuarto con dol e vía de tranvía eléctrico. A tres de Provincias cuadras y ½ de Rivadavia. Los compradores tomarán á su cargo 3 cédulas de plaza, las hipotecas en cédulas argentinas que reconoce. La casa es que se da en Grande cocina y demás detalles rápidos. Título perfecto. Escrituras por el escribano señor Federico Sanguinetti

EL DOMINGO 12 de Mayo, á las 4 ½ de la tarde, Convención 1275-86 Dos casitas compuestas de 3 ½ cuartos de frente por 13.15 ½ 15.31 de fondo. Se componen de sala con ventana y celosías, un dormitorio, una pieza chica en altos, cocina w. c., cielos rasos de yeso, pisos de pino tea, techos de hojalatas, pozo, etc. Renta $ 50 cada una. Base, $ 6000 cada una, la número 1276 tiene una hipoteca de 2960 cédulas argentinas y la 1286, 2100 cédulas Convención 1298-300 esquina á Hortiguera 15.81 en un contra frente y 6.70 en el otro con una de salón de negocio, una pieza en altos, cocina y w. c. Con entrada por Hortiguera 510, una pieza grande cocina y demás detalles rápidos, pisos de pino tea, patio de mosaicos, pozo con bomba, etc. Renta $ 65 con cédulas que vence en Noviembre de 1915 Base, $ 6.000 incluso cinco cédulas argentinas. Seña, $ por cien Condición 2 por ciento Informes, San Martín 48.—V. S. LOBATO Y Cía. m7

# 248.000 varas en MORON

Sobre el camino real y al lado de la cabaña Correa.

**Venta en 4 lotes :: :: ::**

**de 53.000 á 71.000 varas**

## A PLAZOS

## El Miércoles 15 de Mayo, á las 4

EN NUESTRO SALON

Soliciten planos.

**V. S. LOBATO & Cía.**

### *218.628 VARAS EN MORON,*

en 4 lotes de 53 000 á 71 000 varas cuadradas (parte de la chacra de Burgos, lindando con la misma) Todos por un costado y camino real de por medio y al frente, con el Tronco de Zorber, y un terreno del doctor Félix B. Bunge por los otros dos costados. Terreno alto, apto para cañas quintas, para hornos ó para lotear Dista 15 cuadras al Sur de la estación. Base 35 centavos la vara cuadrada. Tercera parte al contado, tercera á un año y tercera á dos con hipoteca á interés de 6 o/o anual pagadero por trimestres anticipados. Título perfecto.

EL MIERCOLES 15 de Mayo á las 4 en nuestro salón de ventas San Martín 42 Los cuatro lotes dan frente á camino real que pasa por delante de la quinta de Correa. Todos los compradores de Morón los conocen por sí mismos de Burgos frente al horno de Zerboni. Grandes pasos de ubicación y división á disposición de los interesados. Seña $ 000 Comisión 2 o/o. Informes, San Martín 48.—V. S. LOBATO y Cía. a26

### CASAS

*21 DE NOVIEMBRE Y AR-*monía. Frentes a S. y al E. Una bella esquina, muy bien situada, á dos cuadras de tranvías y del Parque Patricios, á igual distancia de Chacarita Barrio muy favorable y que progresa mucho este año, $ 6.000. Título perfecto

EL DOMINGO 12 de Mayo, á las 3.30 de la tarde Mide 10 varas por 25 de Noviembre por 25 de Armonía. Tiene un edificio de 5 habitaciones, cocina y w. c. todo de madera, adoquinado pago, tranvía eléctrico y luz eléctrica al frente Seña, $ por ciento. Comisión, 2 Por cierto Informes, San Martín 48.—V. S. LOBATO y Cía. m6

*USPALLATA 1067 — ENTRE*

Perú y el Baigorria Una casita sólida que produce buena renta A 3 cuadras de la Avenida Vélez Sársfield y 4 cuadras del parque Patricios y de dos bellas avenidas Chacras y Amancio Alcorta. Base, $ 3.400 Inclusa una hipoteca de 2.000 cédulas argentinas que el comprador tomará á su cargo á estilo de plaza. Renta $ 30 mensuales. Título perfecto Se vende

EL DOMINGO 12 de Mayo, á las 4 30 de la tarde. Mide 8.66 varas por 20. Se compone de comedor, dos piezas, cocina con w. c. adentro, en un solo piso, pasos de pino tea, patio de mosaicos, pozo con bomba Seña $ por ciento. Comisión, 2 por ciento Informes, San Martín 48 V. S. LOBATO y Cía.

*LOS CAMPOS DE LOZA, EN*

Merlo.—Judicial. El saldo de chacras, quintas y solares del remate anterior Red de la estación Mariano Acosta, del F. C. del Sud, ramal de Merlo á Lobos, á legua y media al Sudoeste de Merlo, á una legua al Norte de Libertad, entre Chascomús y Amancio Alcorta. Base, $ 3.400 Incluso una hipoteca de 2.000 cédulas argentinas que el comprador tomará á su cargo á estilo de plaza. Renta $ 30 mensuales. Título perfecto Se vende

EL DOMINGO 12 de Mayo, á las 4 30 de la tarde. Mide 8.66 varas por 20. Se compone de comedor, dos piezas, cocina con w. c. adentro, en un solo piso, pasos de pino tea, patio de mosaicos, pozo con bomba Seña $ por ciento. Comisión, 2 por ciento Informes, San Martín 48 V. S. LOBATO y Cía. m5

*BULEVAR SAN JUAN — A*

una cuadra de esta importante calle, lo que significa, un centro de operaciones, tanto comercial como de familias Una buena propiedad, amplia y sólida. Linderos 1961 entre San Juan y Rocha 1964. Base, pesos 18.000 (pesos 3 mil en títulos argentinos) por ser con las que puede cursar el comprador Venta en propiedades de 1913. Título perfecto. A 1 contado.

EL DOMINGO 12 de Mayo, á las 3.30 de la tarde, en nuestro hall, 251 San Martín 361. MANZANAS—Divididas en 10 ó otra de cuartos de manzana con superficies de 2.543 á 3.363 metros cuadrados (1.891 á 4.437 varas cuadradas). Base, $ 0.2... 1.80 75 decímetros cuadrados ó sea la vara cuadrada, con excepción del lote 13, manzana 15, que se entrega con base de pesos 2.563.13, pues tiene un edificio de material con techos de hierro, compuesto de 3 piezas, cocina, corredor y dependencias QUINTAS — Tres fracciones con superficies de 13.4 4, á 28.119 metros cuadrados (17.8.6 á 37.568 varas cuadradas) Base, $ 0.12 1.2 los 10 decímetros cuadrados ó sea la vara cuadrada.

CHACRAS — Tres fracciones de 33 á 40 hectáreas. Base, 700 $ la hectárea. Las superficies son hasta el eje de las calles. Todo se entregará amojonado y alambrado Se visitan por Mariano Acosta ó Merlo Títulos en autos á disposición de los interesados Escrituras por ante la oficina de don Antonio Nery, de La Plata, dentro de los 10 días posteriores á la fecha de la subasta. Seña, 5 por ciento Comisión, 2 por ciento. Informes y planos, 351 San Martín 361. BRAVO BARROS y Cía. m2

*CAMPOS EN RIO NEGRO*

A largos plazos —10.000 hectáreas en 4 lotes iguales En la sección primera, lotes 28 á 12 leguas al NO, en línea recta del puerto San Antonio, y próximas al ferrocarril de San Antonio á Nahuel Huapi (concesión ya acordada), venta por división de condominio con opción y base definitiva de 24 $ 6.75 pesos cada lote. Reconoce cada uno una hipoteca á favor del Gobierno de la Nación de $ 3.700 pagaderos en 24 cuotas semestrales de 962.50 $ cada una á contar desde Junio 25 del corriente año. El excedente se abonará al contado Con $ 3.756, en letras se compra 2 o/o hectáreas

EL MARTES 14 de Mayo á las 3 en nuestro hall 351 San Martín 361 Lindan con un lotes 26 28, 30 y 31 Títulos perfectos Escrituras por don Leandro García bajo informes y planos 351 San Martín 361 BRAVO BARROS y Cía. m3

### VARIOS

*JUDICIAL — FERRETERIA*

Las existencias de la ferretería, calle Victorias 1938, constituidas por artículos generales del ramo Juez doctor Padilla, secretaria Dona Vindes testamentaria de don Fernando Etcheverry y doña Mariana S. de Etcheverry. Venta en lotes, al mejor postor y al contado

EL MIERCOLES 8 de Mayo de 9 á 12 de la mañana y de la 1 de la tarde en adelante, en la misma ferretería, para mejor dudas pueden examinarse todos los días. Comisión 10 o/o á cargo del comprador Informes 351 San Martín 361 BRAVO BARROS y Cía. a30

*LAS HACIENDAS DE "EL*

Toro", en el partido de Gualeguaychú, de propiedad total del ganado vacuno, lanar y yeguarizo y todo lo demás inclusive, útiles y enseres existentes en el citado establecimiento "El Toro", situado sobre las estaciones Urquiza y Carey, del F. C. Midland. Oportunamente tendremos el agrado de anunciar la fecha de la venta y publicaremos todos los detalles.- BRAVO BARROS Y Cía. v8

## Francisco E. Spina

*PAYSANDU 558. A PLAZOS*

—Al lado de la Avenida Méndez de Andes (adoquinada), hermosas casas de renta modernas, cada una con garaje independiente y de porvenir, compuesta de sala de negocio, 7 habitaciones, galpón, galería, mosaicos, etc. Terreno ideal de 10x72 ó sea 720 v. c.

EL DOMINGO 12 de Mayo, á las 3 de la tarde. Base, $ 14 000, mitad á un año con 7 por ciento de interés Datos, Morelos 508 1p

*AVENIDA BELLA VISTA*

y Méndez de Andes. Terreno ideal, calle Moreno entre Bella Vista y M de Andes. á 20 varas de esta avenida (adoquinada), punto inmejorable y de inmenso porvenir, sus dimensiones son 10x40 varas.

EL DOMINGO 12 de Mayo, á las 3 de la tarde. Sin base. Datos, Moreno 508. 1p

*AVENIDA BELLA VISTA*

entre Virgenes y Monte Egmont, hermoso lote, tanto por su ubicación como por sus alrededores que son 10x40, con adoquinado pago y doble vía de tranvía al frente.

EL DOMINGO 12 de Mayo, á las 4 de la tarde. Sin base. Seña, $ por ciento. Comisión, $ por ciento. Datos, Manzana 505.—Francisco E. Spina.

# MAÑANA

# Los campos de LAS FLORES

## "EL TORO" de Solanet

A 3 leguas de Las Flores, A 2 de Rosas, F. C. S.

**11.600 HECTAREAS**

**EN LOTES DE 25, 50 y 100**

Con opción á los que se quiera. Sin base.

## A 5 años de plazo

3 meses para escriturar.

# A LAS 4

EN NUESTRO SALON

**V. S. Lobato & Cía.**

### *"EL TORO" DE SOLANET,*

en Las Flores. A 5 años de plazo 10.800 hectáreas á menos de 4 horas de la capital, divididas en chacras de 25, 50 y 100 hectáreas. A 3 leguas de la estación Las Flores á 2 de Rosas y á 2 leguas y media de un ramal de Cnas á Ayacucho Campos riquísimos, conocidos entre los hombres de esa zona, conocida por su excelencia y fertilidad de sus tierras aptas tanto para la agricultura para lo cual han sido trabajadas con su totalidad sembrando de alfalfa, maíz y avena, con excelente resultado, como para ganadería. Es campo de primer orden, alto sin bajos, con agua dulce á 4 y 6 metros de profundidad y cruzado en toda su extensión por el canal número 17 y por el arroyo Indio Dead En uno de los lotes está en uso el casco de la estancia con un espléndido monte de eucaliptus, pinares para sombra, lotes frutales de más de 50 años de existencia, buena población mollinos etc Venta sin base, á tanto la hectárea, pagadero el importe en la siguiente forma: 8 o/o como seña en el acto del remate 22 o/o al escriturar dentro de los 90 días, por ante los escribanos señores Colombres y Villa y el 70 o/o restante en 5 cuotas anuales con 6 o/o de interés anual por semestres anticipados La posesión se dará el 30 de septiembre próximo. Título perfecto

EL MIERCOLES 8 de Mayo, á las 2 de la tarde en nuestro salón de ventas, San Martín 42 El establecimiento tiene una extensión total de 10.000 hectáreas de las cuales salen actualmente á la venta 10.800 reservándose las restantes para ser rematadas una vez que venzan los contratos de arrendamiento que tienen hasta de ser los siguientes: A N E Laureano, Vera Godil, Cabrera, Jordan y Ramy A S E Wet, estas Torres, al S O. Rodríguez C Tejera, Acendo Garralda, sucesión de Larrambe, P Gonzalez y Pedro A N O Iturralbary. Sexa, y Fernández Leite que contiene el casco de la estancia tiene una superficie de 408 hectáreas una excelente casa habitación Las demás lotes miden de 25 á 100 hectáreas Hay varias poblaciones, distribuidas en diferentes otros. La fertilidad de estas tierras cuyos cultivos dan un rendimiento superior y estratégica ubicación á 4 horas escasas de la capital é inmediatas á las estaciones de ferrocarril lo que facilita la venta y abarata el transporte de sus cosechas que así se reciben su buena subdivisión que permite establecer desde las pequeñas granjas, hasta florecientes colonias, y por último principalmente las grandes facilidades de pago que permiten la compra de un lote casi sin dinero efectivo con el rendimiento de los productos de su suelo, presentan esta venta como la más importante operación en campos que se haya presentado en este remate. El campo puede ser visitado por Las Flores ó por Rosas. Títulos perfectos. Escrituras por la primera, pues aquí han sido exentados de movilidad Todos los compran por "El Toro de Solanet En el campo hay 2 peones encargados de enseñarlo, y cada chacra tiene un poste con el No. que le corresponde, de acuerdo con el plano de división Comisión 2 o/o. Otros informes y planos, pídanse en nuestra casa, San Martín 42.—V. S. LOBATO y Cía. 19

### *CONCORDIA 530 ENTRE San*

Eduardo y Martín Una buena casita, muy sólida y bien situada á una cuadra de Avellaneda, á 2 de avenida y á 6 de Rivadavia. Base pesos 5.000. Renta pesos 45 mensuales. Título perfecto Ad corpus.

EL DOMINGO 1 de Mayo á las 2 30 Mide 10 varas por 25. El edificio se compone de dos piezas, cocina, w. c. Tiene recibo pasos de yeso, pasos pino tea, galería, cantero de mosaico por donde pasa, baranda de madera pintada al frente, etc. Seña $ por ciento. Comisión 2 por ciento. Informes, San Martín 48. V. S. LOBATO y Cía. m5

### *JUJUY 1782. ENTRE IN-*

dián y Salcedo, adoquinado pago al frente. Una buena casa á muy buena Bien situada, A media cuadra de Brasil, á una de Gurruchaga y á 4 de la calle Lima. Base $ 3.5 c, mitad al contado y saldo á un año de plazo con hipoteca al 6 o/o anual. Título perfecto.

EL DOMINGO 15 de Mayo, á las 3 de la tarde. Mide 10 varas por 18 y se compone de dos piezas grandes, cocina y w. c. chicos fondo de pozo, pozo de balde con bomba, pisos de pino tea, patio de mosaicos, cerca de material en el fondo, pozo con bomba Seña $ por ciento. Comisión 2 por ciento Informes, San Martín 48 V. S. LOBATO y Cía. m7

### *BULEVAR CHICLANA 3185*

entre el de Nogoyá y Urquiza. Con adoquinado pago y las líneas de tranvías eléctricos Lacarra 13 27, 46 A 47 A frente. Una casa moderna, muy bien construida, con pisos de cemento y cielos rasos de yeso, con todos los adelantos modernos. Tiene 10 habitaciones, hall, cocina, w. c. con calefón, baño de lujo, etc. Mide 8.66 varas de frente por 31.66 de fondo y en el fondo, 391.54 y 393.09 varas cuadradas. Se vende en block ó por piezas. Seña, $ por ciento Comisión 2 por ciento Informes, San Martín 48 V. S. LOBATO y Cía. m6

## Lamas y Villarino

*EN LA ZONA DE LOS SUR-*gentes departamento San Justo pedanía de Concepción provincia de Córdoba. Sobre la estación Jerónimo Cortes, del F. C. C. N. 242 de Laguna Paiva á Dean Funes, y 8 leguas al Norte de La Francia, F. C. C. A. 477 Hectáreas 78 áreas 44 centiáreas de rico campo, zona de alfalfa, trigo, lino y maíz, divididos en 4 lotes con opción

EL SABADO 18 de Mayo á las 3 p. m. en nuestro territorio, Córdoba 935 Rosario Hace 60 pesos la hectárea, 25 por ciento al contado y en el año 25 o/o á 2 años 25 o/o á 3 años, con 7 o/o de interés Planos detallados Córdoba 935, Rosario - Lamas y Villarino. a24

### *SOBRE EL DESLINDE DE*

la propiedad de Santa Fe y Córdoba en la y un San los grandes alfalfares 1295 hectáreas de campo en un solo lote, parte bajo en la cabaña 1 alfalfa 4 potreros con 3 piquetes, tinglado, aguadas, bebederos potable, corral bretes, parte dedicado á sementera y el resto para arrendarlo con contrato por dos años, pagando 25 o/o de precio año y 30 o/o el segundo con obligación de sembrar alfalfa El campo dista 6 leguas de Marcos Juárez, 6 de Santa Eugenia, 6 de Arias 12 de Lima Pueblo 12 de Rufino, 12 de Monte Maíz y 12 de Corral de Bustos. Se entrega el campo el 15 de Noviembre próximo Se arrienda en el plano azul de Warner bajo el nombre de El Quince y

EL MIERCOLES 15 de Mayo á las 3 p. m. en nuestro salón de ventas, calle Moreno 936 Rosario Base $ 200 la hectárea á 1 año 6 % El campo tiene hipotecas de $ 150.000 oro, 8 o/o con vencimiento en Marzo de 1916 y otra de $ 50 000 oro, 8 o/o con vencimiento en 1913 con las que podrá cursarse el comprador tomará el campo libre de toda deuda al precio total Seña $ 000 ciento 2 o/o Otros Córdoba 935 Rosario - Lamas y Villarino a26

## Adolfo Calvete

Suspendido á causa de la lluvia para el domingo 12 de Mayo á las 4 30 p. m.

### *EN BELGRANO, CON FACI-*

lidades de pago, á 2 cuadras de las barrancas y 3 de la estación F. C. C. A. casa de calle de Zapiola No. 1 entre Vuelta de Obligado y Echeverría No. 2382, rematará

El DOMINGO 12 de Mayo á las 4 30 de la tarde, sala, comedor, antecomedor, 3 dormitorios, cocina en la planta alta y 1 pieza baño, escritorio de cedro en la planta baja, calefón en cada piso, instalación eléctrica, cielos rasos de yeso, pisos pino tea, pisos de mosaicos, cerámica cedro, etc. Terreno de 17 ½ de frente por 50 varas con un martillo á su fondo de 11 varas por 17 ½ de frente Edificado con 2 pisos de regulares $ 35 el pie cuadrado con 10 o/o de descuento en 3 años de plazo con 6 o/o de interés y excedente al contado Llave en mano Títulos perfectos Escriturará 8 o/o á cuenta de precio y 2 o/o por comisión Otros informes á tales escribanos Campiglio 443 y Obligado 1910 Adolfo Calvete. m6

### *MEJOR QUE JUDICIAL —*

Por división de condominio En Belgrano A 3 cuadras de las barrancas y estación del ferrocarril Central Mitre, casa en block al frente y á la española, y adoquinado pago.

EL DOMINGO 12 de Mayo, á las 4 de la tarde, rematará la casa calle 11 de Febrero número 226 con edificio de 4 habitaciones, baño, cocina, corredores y w. c. Se compone de 10 varas de frente por 34 varas de fondo Base definitiva, $ 25.000 m/n. Puede visitarse Títulos perfectos Exigirá $ por ciento á cuenta de precio y 2 ½ o/o por ciento por escritura Otros informes á los escribanos Campiglio y Obligado 443 y Adolfo Calvete. 1m5

### *DEL Sr. CARLOS SIEGRIST*

Dueño su sólida mudanza en su casa de Belgrano calle Virasoro 2045, rematará el VIERNES 10 de Mayo, á las 3 de la noche. De calle: piano pequeño, dar Farrowe, juego sala Luis XV tapizado en felpa bordada, rinconeras, cuadros alfombras Saxonia, cortinados, escritorio nogal americano de cortina, sillón tejido, mesa tapizada cedro de libros, juego comedor nogal y cedro, sillas nogal y cedro, vajilla completa, loza, cristalería, cubiertos de alpaca y plata, heladera, máquina moler café y demás artículos de hierro y bronce, guardarropa cedro, artefactos luz etc. Vitrina de libros, muebles y batería cocina, etc Condición 10 por ciento Exposición el día del remate desde las 9 a. m. Detalles 443 Cangallo y Obligado 1913. —Adolfo Calvete.

# Francisco Raynelli é hijo

## 1033 - VICTORIA -- 1033

### *EN EL CABALLITO — TE-*

rreno calle Georgestown entre San Eduardo y Méndez de Andés. Lote No. 147 de la manzana G, junto al No 343 Mide 10 varas de frente por 46 varas de fondo Total 866 vs. cs., terreno amplio donde puede hacerse lo que se desee. Está á una cuadra de la avenida Avellaneda, tres s. Este de Boja Vista y perfecto á la avenida Rivadavia. Se venderá en con la base de $ 8 la v. c. Seña 8 o/o Comisión 2 o/o.

EL DOMINGO 12 de Mayo á las 2 Francisco Raynelli é hijo, Victoria 1033 m5

### *UN CORRALON PARA CA-*

rros, carruajes ó para un establecimiento industrial Avenida Chilena 3760 Mide 10 varas de frente por 36 varas de fondo, tiene postes para 24 caballos empedrado interior, galpón dos grandes puertas y las demás consolidadas. Es grande, cómodo, puede destinarse á lo que se quiera, que produce siempre buena renta Adoquinado y transita al frente. Tiene una hipoteca de 6 mil pesos moneda nacional que vence el 10 de Noviembre de 1913 al 8 o/o, con la que cargará el comprador señalada en el importe de $ 12.000 m/n. Seña 8 o/o Comisión 2 o/o.

EL DOMINGO 12 de Mayo á las 5 ½ — Francisco Raynelli é hijo, Victoria 1033 m5

### *AVELLANEDA ESQ. MORE-*

los sobre esa importante avenida una esquina de dos casas especiales, para edificios de altos y bajos. Mide 10x10 de frente á Avellaneda por 10x18 de contrafrente 12x9 á Moreno y 17x30 de fondo, contrafrente. Son 181 varas. Mide el lote y al costado izquierdo una pequeña entrada de edificación para la cochera y demás. Está á la misma altura que la vereda de Avellaneda y á la misma altura que la de Moreno. Es la esquina más rápida para la edificación de altos y bajos. Base definitiva, $ 25.000 m/n. Puede visitarse Títulos perfectos Exigirá $ por ciento á cuenta de precio y 2 ½ o/o por escritura Otros informes á los escribanos Campiglio y Obligado 443 y Adolfo Calvete. 1m5

### *CASITA AL NORTE, CON*

cabaña, calle Bragado 59 entre la Avenida Juan Vélez y Isabel Maria Lote de 9 varas de frente por 15 varas de fondo total 135 metros Tres salas, dos grandes, con techos de yeso, adoquinado pago al frente, dos piezas al contrafrente, cocina w. c. Es una casita verdaderamente bien situada entre grandes casas, con frente en todas direcciones á una calle con sol, con 4.000 pesos en efectivo argentinos que están en cuotas en el saldo de $ 3.000 á 10 años con 6 o/o de interés Planos y datos, á disposición. Seña $ por ciento Comisión, 2 por ciento. José Conti m6

### *CASA sobre el BOULEVARD*

José María Moreno, entre Zavaleta y Rabanal. Edificio en un terreno de 9 varas de frente por 34 varas de fondo se compone de 12 habitaciones simples, cocina y las demás comodidades. Edificio Lecho en calle y preparado para altos, sobre una calle de primera, la que en breve será adoquinada. Este edificio puede ser alquilado en $ 60 mensuales. Base, $ 6.000 en cifras 57 mensualidades de $ 37 cada una, con las que cargará el comprador Seña $ por ciento Comisión 2 por ciento.

EL DOMINGO 12 de Mayo, á las 2 de la tarde —Francisco Raynelli é hijo, Victoria 1033 m5

### *TERRENO EN FLORES —*

Sobre la calle Monte, entre Pergamino y Martano Acosta, lote 27 de la manzana 11. Mide 10 varas de frente al Sur por 18.95 en un costado, 17x16 en el otro y 16x10 de contrafrente Total, 482 varas cuadradas. A una cuadra al Norte de la Avenida Pampina, á tres al Sur de Directorio y próximo á Provincias Unidas Tranvía y 12 Es un terreno de primera calidad La propiedad para edificios de renta Lo vendemos con la base de $ 6 la vara cuadrada A contado, Seña, 8 por ciento Comisión, 2 por ciento

EL DOMINGO 12 de Mayo á las 4 30 de la tarde Francisco Raynelli é hijo, Victoria 1033 m5

### *CASA DE ALTOS Y BAJOS,*

en Avellaneda, calle General Lemos 842 esquina con Nanniot Mide 19 metros 4 centímetros de frente por 30 metros de fondo, con un salón para negocio en la esquina, tiene un salón y tres piezas en los altos, y en los bajos, una pieza para negocio, tres piezas, cocina, comedor, baño, dos galerías, dos patios, uno de ellos con techo de vidrio, mosaicos, mármoles, agua corriente, Obras Sanitarias de la Nación, etc. Es moderna, sólida y cómoda en todo sentido. Tiene que tasarse en la suma de $ 45.000 m/n. Seña $ 1.000 por ciento Comisión, 2 por ciento. Por mayores datos, en el negocio, Avellaneda 842, ó en Victoria 1033 Francisco Raynelli é hijo, Victoria 1033 m5

### *AVELLANEDA ESQ. MORE-*

los sobre esa importante avenida una esquina de dos casas especiales, para edificios de altos y bajos. Mide 10x10 de frente á Avellaneda por 10x18 de contrafrente 12x9 á Moreno y 17x30 de fondo, contrafrente. Son 181 varas. Mide el lote y al costado izquierdo una pequeña entrada de edificación para la cochera y demás. Está á la misma altura que la vereda de Avellaneda y á la misma altura que la de Moreno. Es la esquina más rápida para la edificación de altos y bajos. Base definitiva, $ 25.000 m/n. Puede visitarse Títulos perfectos Exigirá $ por ciento á cuenta de precio y 2 ½ o/o por escritura Otros informes á los escribanos Campiglio y Obligado 443 y Adolfo Calvete. 1m5

### *UNA CASITA en FLORESTA*

calle Bragado 61 entre Moreno y Rivadavia. Mide 7 varas de frente por 41x60 de fondo Tiene dos habitaciones con salón de material, techos chicos pasos de madera, pozo con bomba, etc. Mide 7 varas de frente por 41x60 de fondo Tiene dos habitaciones con salón de material, techos chicos pasos de madera, pozo con bomba, etc. Base, $ 6.000 en billetes 57 mensualidades de $ 37 cada una, con las que cargará el comprador Seña $ por ciento Comisión 2 por ciento.

EL DOMINGO 12 de Mayo, á las 2 de la tarde —Francisco Raynelli é hijo, Victoria 1033 m5

# Publio C. Massini & Cía.

## MAÑANA

A LAS 3 p. m.

EN NUESTRA CASA SAN MARTIN 81

### Para especular

En Belgrano. Paraje denominado Saavedra. A 1 cuadra de la Avenida Cabildo. 10 000 varas cuadradas en un lote Calles Vidal, Bustos, Ruiz Huidobro y Correa. Base $ 6, vara cuadrada. A plazos.

### Perú 851

Buena y amplia propiedad, moderna, con todas las comodidades. Mide 8.24 v. por 67.23 v. Base $ 80 000. Con 62 000 cédulas, el excedente mitad contado y mitad á 6 meses con el 7 o/o.

### En el Pilar

A las puertas de la Capital. 60 hectáreas en un lote A 7 cuadras de la estación Villa Rosa, 14 de Zelaya y 29 de Pilar. Base $ 600 la hectárea. A 2 años de plazo.

### Judicial

En Villa Ballester. Próximo á la estación Villa Ballester. Tres lotes en un block con importantes mejoras. Base $ 10.809.43.

Publio C. Massini y Cía.

CASAS

*ESMERALDA 960 al 62 EN*tre Charcas y Paraguay, situación que no necesita comentarios, barrio de palacetes Propiedad de altos y bajos: con prende con casas en buen estado con varias habitaciones solidamente construídas y con todas las dependencias. Está alquilada sin contrata. Mide 9.55 varas por 21.65 varas de fondo (Ad corpus). Base 140 000 pesos, incluyendo $ 100 000 en hipoteca por dos años al 8 o/o de interés anual si el excedente mitad al contado y mitad á seis meses con pagarés hipotecarios y 7 o/o de interés.

EL MIERCOLES 15 de Mayo á las 3 p. m. en nuestra casa San Martín 81 Títulos perfectos Seña 8 o/o Comisión 2 o/o. Informes, á nuestras oficinas.—Publio C. Massini, y Cía. a27

*NAZCA Y GAONA — 4 BUE*nas propiedades con frente á estas dos importantes avenidas que no necesitan elogios para probar lo valioso de su ubicación. Distan 4 cuadras del bulevar Avellaneda con tranvías 59, 98 y 99 á igual distancia del adoquinado de la avenida Nazca próximo á prolongarse hasta Juan B. Justo, habiendo sido ya aprobada su comisión por la municipalidad. E. tranvía Anglo Argentino en breve librará al servicio público una nueva línea que partiendo de Belgrano y Nazca irá hasta Gaona y Nazca. Las propiedades en venta están edificadas con materiales de primer orden, en cal, frente instalación piedra, carpintería de cedro pisos pino tea, colorines de vese, mosaicos, galerías, etc. Consta a esquina de salón de negocio con sótano y cuevas metálicas, tres habitaciones y dependencias Las otras casas constan de 5 á 8 habitaciones, baño servicio y dependencias Miden 10 metros de frente por 20 de fondo Base $ 12 000 la esquina y $ 9 000 las demás casas ídem. Vendiendo $ 500 y 7 500 cédulas argentinas que el comprador tomará á su cargo abonando el excedente mitad al contado y mitad á un año de plazo con el 8 o/o de interés y pagarés hipotecarios.

EL DOMINGO 12 de Mayo á las 4 p m en las mismas propiedades Informes en cualquier momento Título perfecto Escrituras ante el escribano señor Leopoldo H Calvifio. Seña 8 por ciento Comisión 2 por ciento Informes á San Martín 81 – Publio C Massini y Cía. m2

*AL NORTE — GALLO 1744* entre Santa Fe y Arenales Chalet de mui buen mérito para pequeña familia 3 40 varas de frente por la fondo con 40 varas de fondo Consta de hall vestíbulo, sala con dos grandes portadas, antesala, 3 dormitorios, toilette comedor con estufa antecomedor, baño despensa, cocina y todas las dependencias de las casas modernas pues allí no falta un solo detalle. Los materiales son de primera calidad, todo en la elevada del nivel de la vereda 2m50 formando así un espacioso entrepiso como para garage ó servicio, con entrada independiente y directo á la casa Carpintería de primer orden, mosaicos, cielos rasos decorados artísticamente, pinturas óleo y mate, vitreaux, instalaciones completas de gas y luz eléctrica, aguas calientes, obras sanitarias, etc., etc. Mide 8x24 por 47x22 (ad corpus) Base $ 30 000 pesos. Tiene acordadas 62 000 cédulas argentinas que el comprador puede tomar á su cargo abonando el excedente mitad al contado y mitad á 6 meses de plazo, con 7 o/o de interés

EL MIERCOLES 8 de Mayo á las 2 p. m. en nuestra casa, San Martín 81 Visítese á toda hora donde el día 24 en adelante. Títulos perfectos. Seña 8 o/o Comisión 2 o/o Más informes en nuestras oficinas —Publio C. Massini y Cía. a19

*3 CASAS EN EL CABALLI*to, con cédulas, calles Franklin 684 y 688 y Olaya 1011 al lado de Retiro con varias líneas de eléctricos, 7 cuadras de Río de Janeiro, á 6 de la Avenida Warnes y 9 al Norte de Rivadavia, ubicación importantísima, muy próximas al Parque Centenario y encerrado por una red de tranvías que en pocos minutos transportan hasta el centro de la ciudad Son tres casas nuevas, construídas con materiales de primer orden frentes modernos, en cal, con instalaciones, de agua caliente y fría gas, pozo con bomba, mosaicos, cocinas con económica, y todas las dependencias necesarias Consta cada una de sala, comedor, 3 dormitorios, cocina, baño y dependencias. Base, pesos 7.000 m|n. cada propiedad incluyendo pesos 4.000 á 4.500 en cédulas argentinas que tienen acordadas, abonando el excedente al contado.

EL DOMINGO 19 de Mayo, á las 4 de la tarde, en las mismas propiedades, venderemos estas tres casitas que recomendamos las visiten, lo que puede hacerse en todo momento. Títulos perfectos. Seña, 8 por ciento. Comisión, 2 por ciento. Informes, San Martín 81.—Publio C. Massini y Cía m1

TERRENOS

*JUDICIAL — EN VILLA Hué* próximos á la estación Villa Ballester, 8 lotes en un block con edificios de importancia, con frente á la calle Congreso, señalados en el plano respectivo con los números 18, 19 y 20 de la manzana G, compuesto en total de 25m98 de frente por 57m60 de fondo. Lindan por el frente con la calle Congreso, calle en medio con la manzana L, por el fondo con terrenos de la misma manzana, por el NO. con el lote 17 y por el SE., con el lote 21. Existen dos edificios uno terminado y otro en construcción El primero consta de dos piezas, cocina y dependencias El segundo tiene 4 piezas, comedor y dependencias. Venta por orden del señor juez doctor Aureliano Gil, ante secretaría doctor Enrique Luzuriaga (hijo) en el juicio seguido por la Sociedad Argentina de edificación contra don Ignacio García por cobro de pesos. Base pesos 10 808 43 con 25 o/o de retasa.

EL MIERCOLES 8 de Mayo á las 3 p. m en nuestra casa San Martín 81. Títulos perfectos. Seña 8 o/o, á cuenta de precio y 2 o/o de comisión Informes San Martín 81 –Publio C. Massini y Cía. a19

*EN SAN MARTIN — UN LIN*do lote calle Saavedra entre Moreno y Lincoln A una cuadra justa de la estación y dos del tranvía Lacroze En el único lote que queda tan central Mide 10v por 50 Venta sin base, á tanto la vara cuadrada á vender resueltamente

EL DOMINGO 12 de Mayo á las 2 p. m. en el terreno Títulos perfectos Seña 8 o/o Comisión 2 o/o Informes San Martín 81 – Publio C. Massini y Cía. m1

*SOBRE el PARQUE PATRI*cios. El notable lote, frente á las calles Santa Rosa y Uspallata, entre esta última y Enrique Ochoa, media cuadra más importante á 4 cuadras de la Avenida Sáenz con tranvía y á 30 varas de la calle Pedriel, donde pasarán pronto Cabel y muy cerca de dos modernos Venta con opción, sin base, á tanto la vara cuadrada, pagadero: tercera parte al contado, otra á 6 meses y tercera á un año, al 8 o/o anual por ciento de interés con garantía hipotecaria y plazo de cinco años.

EL DOMINGO 12 de Mayo, á las 3 de la tarde, en nuestra casa San Martín 81 Venderemos los mismos terrenos, vendiendo nos en el lote y en la forma indicados por su antiguo propietario señor Horacio Sicart, Seña, 8 por ciento Comisión, 2 por ciento Más informes en nuestra casa, San Martín 81. – Publio C. Massini y Cía. m8

*LA QUINTA ANTIGUA DEL* ministro inglés, Warnes y Añoz Al lado de esta esquina tres hermosos lotes de Anchorena propiedad de la calle Añoz entre Avenida Warnes y Añoz Ubicación que no necesita comentarios Títulos perfectos. Venta por orden del señor juez doctor Aureliano Gil, ante secretaría doctor Enrique Luzuriaga (hijo) en el juicio seguido por la Sociedad Argentina de edificación contra don Ignacio García por cobro de pesos. Base pesos 10 808 43 con 25 o/o de retasa.

EL MIERCOLES 8 de Mayo á las 3 p. m en nuestra casa San Martín 81. Títulos perfectos. Seña 8 o/o, á cuenta de precio y 2 o/o de comisión Informes San Martín 81 –Publio C. Massini y Cía. m1

*EN SAN MARTIN — UN LIN*do lote calle Saavedra entre Moreno y Lincoln A una cuadra justa de la estación y dos del tranvía Lacroze En el único lote que queda tan central Mide 10v por 50 Venta sin base, á tanto la vara cuadrada á vender resueltamente

EL DOMINGO 12 de Mayo á las 2 p. m. en el terreno Títulos perfectos Seña 8 o/o Comisión 2 o/o Informes San Martín 81 – Publio C. Massini y Cía. m4

*SOBRE el PARQUE PATRI*cios. El notable lote, frente á las calles Santa Rosa y Uspallata, entre esta última y enfrente Infanta Isabel, media cuadra más importante á 4 cuadras de la Avenida Sáenz con tranvía y á 30 varas de la calle Pedriel, donde pasarán pronto Cabel y muy cerca de dos modernos Venta con opción, sin base, á tanto la vara cuadrada, pagadero: tercera parte al contado, otra á 6 meses y tercera á un año, al 8 o/o anual por ciento de interés con garantía hipotecaria y plazo de cinco años.

EL DOMINGO 12 de Mayo, á las 3 de la tarde, en nuestra casa San Martín 81. Venderemos esta fracción que recomendamos por su brillantísima ubicación Títulos perfectos, testimonios depositados en nuestras oficinas Seña 8 o/o Comisión, 2 o/o. Informes en nuestras oficinas. Publio C. Massini y Cía a27

*TERRENOS CENTRALES* en Banfield. Calle en medio con el parque Martínez, dos manzanas divididas en 84 lotes, á 2 cuadras del tranvía eléctrico La situación más valiosa y codiciada de ese pueblo de adelantos, á una cuadra de la avenida Rodríguez, adoquinada, á 4 de la estación Banfield y una á cuatro cuadras de la plaza de Lomas de Zamora La manzana 1, está limitada por las calles Larroque con adoquinado (a 2 cuadras) La Plata, San Martín y Azara con tierra. Los lotes de Larrea, Muñoz y Azara con adoquinado (a 2 cuadras) Azara y Alsina con vereda Las centrales que quedan á pocos días especiales para edificar, para vivir todo el año, pues tienen todas las comodidades á mano Se trata de una gran oportunidad de poder adquirir terrenos tan centrales, en calles asfaltadas y con luz eléctrica y á muy corta distancia Pagaderos en cuatro años en lotes, mitad en efectivo y el saldo en cuotas mensuales que se fijarán en la forma que son allí los terrenos de ésta manzana Venta en 80 mensualidades sin interés á tanto la vara cuadrada sin posesión inmediata sin más desembolso que dos mensualidades de garantía en el acto del remate y dos más al retirar el título provisorio, otorgándose las escrituras ante el escribano de la casa cuando se hayan abonado las 80 mensualidades con un descuento de 5 o/o sobre el importe de las mismas Títulos perfectos Escrituras á cargo del comprador Seña 8 o/o Comisión 2 o/o.

EL DOMINGO 12 de Mayo, á las 3 p. m. en el mismo terreno Los títulos son perfectos Seña 8 o/o Comisión 2 o/o. Más informes en nuestras oficinas, San Martín 81. —Publio C. Massini y Cía. m1

*EN BELGRANO, PARAJE* denominado Saavedra. Para especular, dentro de los límites de la capital, 10 000 varas cuadradas en un lote á una cuadra de la avenida Cabildo, adoquinada y con doble vía de eléctrico, frente á las calles Vidal, Correa, Ruiz Huidobro y camino á San Isidro, hoy Bustos La única fracción que queda en ese gran barrio, que tiene hoy todas las comodidades de los modernos; está rodeado de una compacta edificación, con el tranvía por la avenida Cabildo á los pocos varas, con alumbrado que luz eléctrica, inflamables, mucho comercio. Venta con la ínfima base de $ 6 la v. c. pagando tercera parte al contado, tercera á seis meses y tercera á doce meses de plazo.

EL MIERCOLES 8 de Mayo á las 3 p m. en nuestra casa San Martín 81 Venderemos esta fracción que recomendamos por su brillantísima ubicación Títulos perfectos, testimonios depositados en nuestras oficinas Seña 8 o/o Comisión, 2 o/o. Informes en nuestras oficinas. Publio C. Massini y Cía a27

*TERRENOS CENTRALES* en Banfield. Calle en medio con el parque Martínez, dos manzanas divididas en 84 lotes, á 2 cuadras del tranvía eléctrico La situación más valiosa y codiciada de ese pueblo de adelantos, á una cuadra de la avenida Rodríguez, adoquinada, á 4 de la estación Banfield y una á cuatro cuadras de la plaza de Lomas de Zamora La manzana 1, está limitada por las calles Larroque con adoquinado (a 2 cuadras) La Plata, San Martín y Azara con tierra. Los lotes de Larrea, Muñoz y Azara con adoquinado (a 2 cuadras) Azara y Alsina con vereda Las centrales que quedan á pocos días especiales para edificar, para vivir todo el año, pues tienen todas las comodidades á mano Se trata de una gran oportunidad de poder adquirir terrenos tan centrales, en calles asfaltadas y con luz eléctrica y á muy corta distancia Pagaderos en cuatro años en lotes, mitad en efectivo y el saldo en cuotas mensuales que se fijarán en la forma que son allí los terrenos de ésta manzana Venta en 80 mensualidades sin interés á tanto la vara cuadrada sin posesión inmediata sin más desembolso que dos mensualidades de garantía en el acto del remate y dos más al retirar el título provisorio, otorgándose las escrituras ante el escribano de la casa cuando se hayan abonado las 80 mensualidades con un descuento de 5 o/o sobre el importe de las mismas Títulos perfectos Escrituras á cargo del comprador Seña 8 o/o Comisión 2 o/o.

EL DOMINGO 12 de Mayo, á las 3 p. m. en el mismo terreno Los títulos son perfectos Seña 8 o/o Comisión 2 o/o. Más informes en nuestras oficinas, San Martín 81. —Publio C. Massini y Cía. m1

*EN BELGRANO, PARAJE* denominado Saavedra. Para especular, dentro de los límites de la capital, 10 000 varas cuadradas en un lote á una cuadra de la avenida Cabildo, adoquinada y con doble vía de eléctrico, frente á las calles Vidal, Correa, Ruiz Huidobro y camino á San Isidro, hoy Bustos La única fracción que queda en ese gran barrio, que tiene hoy todas las comodidades de los modernos; está rodeado de una compacta edificación, con el tranvía por la avenida Cabildo á los pocos varas, con alumbrado que luz eléctrica, inflamables, mucho comercio. Venta con la ínfima base de $ 6 la v. c. pagando tercera parte al contado, tercera á seis meses y tercera á doce meses de plazo.

EL MIERCOLES 8 de Mayo á las 3 p m. en nuestra casa San Martín 81 Venderemos esta fracción que recomendamos por su brillantísima ubicación Títulos perfectos, testimonios depositados en nuestras oficinas Seña 8 o/o Comisión, 2 o/o. Informes en nuestras oficinas. Publio C. Massini y Cía a27

*TERRENOS EN BELGRANO* Con frente al bulevar Congreso, que se está adoquinando y muy en breve con tranvía eléctrico Angel Argentina, que será de los que primero pasen por estas vías para llegar por estos terrenos á Pueyrredón actualmente corta en el Bulevar Congreso y avenida Cramer, que sólo dista 7 cuadras de los terrenos que ofrecemos, y se ha acordado que ha de ser extendido en breve hasta el Bulevar Congreso Solo resta la obra de apertura Cramer hasta la estación Chilavert, obra que dista muy poco y cuenta con gran número de obreros trabajando día y noche Estos terrenos son 85 cuadras sobre el bulevar Congreso entre Washington y Juncal 12 cuadras, Juncal, Pasaje Mendoza, Juncal, Pasaje Mendoza y Quesada Venta en 40 mensualidades sin intereses sin posesión inmediata sin más desembolso que el importe de una mensualidad de garantía en el acto del remate y otra más al retirar el título provisorio, otorgándose las escrituras ante el escribano de la casa cuando se hayan abonado las 40 mensualidades con un descuento de 5 o/o sobre el importe de las mismas, los títulos perfectos y ahora cuando las manzanas adoquinadas con tranvías á la puerta

EL DOMINGO 12 de Mayo á las 2 30 sobre los mismos terrenos venderemos estos lotes Posesión inmediata Títulos perfectos Facilidades ante el escribano, reducido adicional Barrio Avenida de Mayo 600. Seña de diez pesos oro sobre á parte á pagar al que pague al contado El día del remate habrá tren gratis á las Planos, pasajes y datos San Martín 81.—Publio C. Massini y Cía. a27

CAMPOS

*EN EL PILAR — 60 HECTA*reas de riquísimo campo á las puertas de la capital con gran número de trenes diarios que en 10 minutos transportan hasta el centro A 7 cuadras de la estación Villa Rosa, 14 de Zelaya, 29 de Pilar y 40 de Escobar, de suerte que se encuentra encerrado entre una red de ferrocarriles Para Granjeros es pequeños tambos, no tiene precio de mismo que para especular pues se está vendiendo es un negocio fácil y seguro Venta en un solo lote Base 600 pesos la hectárea, pagaderos tercera parte al contado, tercera á un año y tercera á dos años de plazo con 7 o/o de interés.

EL MIERCOLES 8 de Mayo á las 3 p. m. en nuestra casa, San Martín 81 Para visitarlos dirigirse á Villa Rosa al señor Bernardino Bernal Títulos perfectos. Seña 8 o/o. Comisión 2 o/o Más datos y planos á nuestras oficinas, San Martín 81.—Publio C. Massini y Cía. a18

# EN BELGRANO

## Publio C. Massini & Cía.

*EN CHIVILCOY (SUR) —* Una linda chacrita, lindando con las del pueblo compuesta de 29 hectáreas 50 áreas, á 58 cuadras al SE de la estación Chivilcoy (Sur) Alambrado en todo su perímetro con 7 hilos y varillas de 1.70 cm Tiene una población de dos piezas, cocina y dependencias. Da frente al camino general á Navarro y al ubicar Sarmiento Queda al SO. con Diego White y herederos del ejido, al SE. con los mismos herederos de Manuel E López, al NE. calle en medio con Marcos Tubla o y al SO. con Juan Iguiñez y doña Carmen Arrasmena. Tierra riquísima de reputación propia, pues hasta ahora no se conoce ninguna por de ubicación, venta en un solo lote con base de $ 500 la hectárea, se ofrece una quinta por $ 400 la hectárea, pagadero: $ 100 en el acto de remate y otra igual suma á los 6 meses y el saldo en 4 años de plazo con opción á seis más, abonando el excedente mitad al contado al ser firmado y mitad á seis meses con pagarés hipotecarios y 8 por ciento de interés.

EL MIERCOLES 22 de Mayo, á las 3 de la tarde, en nuestra casa San Martín 81 Para visitarla ir por Chivilcoy (Sur) y preguntar por la chacra de Bernal que es perfectamente conocida. Títulos perfectos. Seña, 8 por ciento Comisión, 2 por ciento Informes, en nuestras oficinas. Publio C. Massini y Cía. m5

*VALLES CON RIEGO —LOS* afamados campos del doctor Zorrilla. Las tierras más fértiles y de más porvenir de la República. Los valles del Río Negro en la estación Chinchinales dentro del mismo campo y con riego que se deriva de la Cuenca Vidal. Obra que se activa asombrosamente y que determinará una vez concluída, el núcleo más valioso de cultivos de toda índole 5000 hectáreas de riquísimo campo con frente al Río Negro, dividido en lotes de 100 hectáreas cada una. Las tierras de que se trata son excesivamente planas del valle y van á ser profusamente regadas por el canal que se deriva de la Cuenca Vidal y que construye el ferrocarril del Sud por cuenta del gobierno mediante el contrato respectivo. La construcción se hace á gran prisa, pues el ferrocarril está más interesado que nadie en su terminación, ya que fomentar su tráfico de cargas El canal en construcción va á regar 40 000 hectáreas de las cuales faltan para la Colonia Roca que ya está totalmente vendida y dividida en chacras de 100 hectáreas algunas de ellas subdivididas. Todo lo hecho hasta ahora en materia de canal habilita que también esta dividendeno lo que se vende forma parte de la única fracción pagable que queda en manos de un solo propietario Las tierras están alrededor de la estación Chinchinales, F. C. S. á 8 horas del puerto de Bahía Blanca y 24 de Buenos Aires Son la continuación al Este de la Colonia Roca. Es este el primer remate que se ofrece de tierras de pleno valle en el Río Negro, y con un gran canal de riego en construcción y cuya ejecución se halla asegurada. Transcribimos á continuación la declaración de las del Ministerio de Obras Públicas sobre el riego de estas tierras «Exp 2366 y 412 Excmo. señor. El doctor M Zorrilla, solicita se declare oficialmente que las tierras de su propiedad situadas en el valle izquierdo del Río Negro, entre la Colonia Roca y la estación Chinchinales del F. C. S. B. A. están dentro de los límites de aquellas que serán regadas con el canal que se construye por cuenta del Gobierno de la Nación en el Río Negro». En vista de los datos de la Dirección general del terreno levantados sobre el dique Neuquen hasta aquella estación Chinchinales, esta Dirección General puede manifestar que las tierras indicadas en el escrito de que se acompañan el plano, quedarán dichas tendrán el riego á su alcance. Buenos Aires, Abril 10 de 1912 —D secret Abril 13 de 1912. Trasládese copia al interesado a los fines que estime conveniente y archívese. R Sánchez de Posse. Es copia Pedro J Ahl Mallenave oficial mayor» Es decir la más fundamental que la ley exige para la formación de un pueblo y la calidad que le da derecho para vender tierras de un valor cien tres y cuatro veces superior al que tienen las de secano. Con la seguridad de que dentro de poco tiempo más vamos á tener el pago total La venta es absolutamente segura con el propósito de llevar al ánimo de todos los que deseen adquirir tierras de primera calidad, las ventajas que ofrecen á gran distancia de las demás, las cuales no tienen absolutamente ninguna, $ 100 la hectárea para unas y $ 75 para las otras, todas á pagar 20 o/o al escriturar 20 o/o á 6 meses, 20 o/o á 12, 20 por ciento á 18 y 20 o/o á 24 meses de plazo con garantía hipotecaria y 8 o/o de interés anual Dada la subdivisión y forma de pago de estos campos pueden ser adquiridos por todo el mundo en la seguridad de que serán la base de una fortuna inmediata tal es la riqueza de ellos.

EL MIERCOLES 12 de Junio á las 3 p m. en nuestra casa, San Martín 81 El campo puede ser visitado fácilmente estando en construcción los ramales lotes en venta, "Estación Chinchinales" and tendrán toda clase de comodidades Las escrituras se otorgarán con títulos perfectos ante la oficina del escribano Testa. Más detalles y planos en nuestras oficinas. Seña 8 o/o Comisión 2 o/o.—Publio C. Massini y Cía. m8

## El Dgo. 12 de Mayo

A LAS 2.30

### Sobre los terrenos

El día del remate saldrá del Retiro (nueva), á las 2.15, un tren expreso gratis. Pidan planos pasajes y más datos en nuestra casa, San Martín 81.

## Bardier & Sisterna

*EN LUJAN — ENTREGA DE* los terrenos y remate del saldo. Sobre la estación F C O. y del tranvía Rural á la Capilla. 180 magníficos terrenos en 100 manzanas sin interés, con 10.000 ladrillos gratis por cada uno, puestos en los mismos terrenos Base 3 pesos la mensualidad. Están situados en la zona más próxima al ferrocarril y en paraje alto é indicado para la formación de un importante barrio de familia y comercial La entrega de os terrenos de esta fracción, vendidos particularmente y en el remate del 10 de Marzo pasado, se efectuará de 8 á 11 a. m. por intermedio del ingeniero señor Ballester y el saldo se rematará por la tarde, á seis:

EL DOMINGO 19 de Mayo á las 2 30 Nota. No habrá tren gratis pero á todo el que resulte comprador se le bonificará en efectivo el importe de una mensualidad. Este día además de los trenes ordinarios correrán otros muchos con motivo de la gran peregrinación. Datos y planos á Bardier y Sisterna, Rivadavia 717. v12

## A. Rodríguez Ortiz y Cía.

San Antonio 348, Barracas y B Mitre 883. U. T. 734, Barracas

*EN BERNAL — ESTACION* «Los Hornos» del tranvía eléctrico á Quilmes, que parte del Puente de Barracas. 14 lotes de terreno en 100 mensualidades, á 4 cuadras del tranvía y á una del camino de automóviles de la Capital Federal á La Plata y también de la calle General Mitre. Sobre la loma de este pintoresco pueblo progresista y rodeada de los chalets de Bella Longlorno y otros. Las dimensiones varían entre 500 á 625 varas cada lote. Base 12 pesos la mensualidad y se exigirá 2 mensualidades en el acto del remate y dos más al retirar el título provisorio, sin posesión inmediata. Título perfecto. Forma de pago: 25 por ciento del precio al contado y el resto en tres cuotas iguales á uno, dos y tres años de plazo con garantía hipotecaria 8 interés de 6 por ciento anual pagadero por semestres anticipados.

EL SABADO 18 de Mayo, á las 3 de la tarde, en nuestro hall de ventas, 318 San Martín 326.

TERRENO — Mide según tasación y plano agregados á los autos: 14 85 mts. 216v87 de frente al E por 57 70 mts. (66v83) en el S., teniendo en el contrafrente á los 6.22 metros 71 85) desde la línea S. hacia el N., un martillo á favor de 5 48 metros (6v33) de E. á O. por 7 68 metros (8v81) de S. á N. La línea del Norte mide 57 59 metros (66v50) Superficie 836 40 mts. cds., ó sea 1.115 26 varas cuadradas, y según títulos, se compone de tres fracciones adquiridas separadamente y que son: 1a. 7m14 (8v24) de frente al E. por 60m10 (69v60) de fondo. 2a.—6m08 (6v96) de frente al E. por 57m86 (66v12) de fondo y 8 metros (9v93) en su contrafrente y 3a un terreno lindero en el fondo de los anteriores de 7m50 (8v66) en los lados E. y O. por 5m196 (6 varas) en los rumbos S. y N.

EDIFICIO — Casa habitación: Gran entrada al nivel de la vereda con acceso para coche ó automóvil. Entrada principal, vestíbulo, escalera de mármol con baranda de hierro, hall, antesala y salón, divididos por mampara y con sus muros tapizados, comedor con gran chimenea de mármo., antecomedor, pasillo y patios, 6 dormitorios, 2 cuartos de baño, pieza de costura, ropería y pieza de planchar, despensa, cocina, antecocina, carbonera, etc.; en otro piso superior al frente, salón de billar, salita, escritorio, 2 dormitorios, toilette, baño. Hay además 3 piezas de servicio y escalera id. En la planta baja, cochera, caballeriza con 4 boxes, altillo para forrages, patio y gallinero El local de negocio se compone de un gran salón, escritorio, 3 piezas y patio. La casa podrá visitarse, los días lunes, miércoles y viernes de 2 á 4 p. m. 8 por ciento á cuenta de precio y 2 por ciento de comisión.—Corvera y Peralta Martínez a19

*PRECIOSA esquina AL NOR*te, Bermejo 895 esquina San Luis 2996, á una cuadra del bulevar Córdoba, y á 2 de Pueyrredón, situación evidente y centro mismo de uno de los más opulentos barrios. Tiene medidas especialísimas para una construcción de alta renta en sustitución del edificio que allí existe. Base, pesos 29 000. Tercera parte al contado y el resto por partes iguales á 1 y 2 años de plazo con 7 por ciento de interés anual.

EL DOMINGO 19 de Mayo, á las 4, en la misma propiedad. Terreno: 11v60 á Bermejo por 18 varas á San Luis, 14v60 en el lado Este y 20v40 en el del Oeste. Superficie, 251.52 v. c. El edificio consta de salón, 8 habitaciones, cocina, etc. Título perfecto. —Corvera y Peralta Martínez. m7

TERRENOS

*UN TERRENO NOTABLE —* A largo plazo, Lavalle 2683, casi esquina á Pueyrredón. El barrio da lugar á cualquier construcción de mérito é importancia. Allí se levantan los edificios más valiosos de numerosos pisos y el terreno que ofrecemos tiene medidas en las que cabe la casa cómoda de habitación privada ó la segura de vivienda para renta. Base, $ 50 000 Tercera parte al contado y el resto á plazos que pueden establecerse á un año, lo mismo que á varios hasta cinco años, con 7 1/2 por ciento de interés anual

EL VIERNES 10 de Mayo, á las 3, en nuestra casa, 318 San Martín 326 Tiene nuestra casa. Título perfecto por 24v64 de fondo. La 11v64 de frente por 24v64 de fondo. La calle es ancha, asfaltada y con grandes árboles en la acera. Títulos perfectos.—Corvera y Peralta Martínez. a27

CAMPOS

## Campo en Lincoln

Judicial. A plazos. 3975 hectáreas, 32 áreas que constituyen el establecimiento La María Magdalena, de la sucesión de don Patricio Ham. Sobre la estación Roberts, del ferrocarril Oeste. Venta en grandes lotes de 164 á 676 hectáreas. Son campos de una región cuyas condiciones para la agricultura y ganadería están de manifiesto recomendación para interesar Todos la conocen, y es notorio que no hay mejores en la provincia. La situación de algunos lotes sobre la estación Roberts, los pone en condiciones de llenar la necesidad sentida desde tiempo atrás de la formación de un pueblo en este punto en adquisición representará para el comprador un pingüe negocio. En todo sentido pues, debemos llamar la atención sobre esta venta de importancia positiva. Orden del señor juez doctor Baltazar S. Beltrán, secretaría de Tesanos Pinto. Base $ 165.79 á $ 133.33 por hectárea. Forma de pago: tercera parte en contado y el resto en dos cuotas iguales de uno y dos años de plazo con garantía hipotecaria é interés de 6 por ciento anual pagadero por semestres anticipados.

EL SABADO 18 de Mayo, á las 3 30 de la tarde, en nuestra casa, 318 San Martín 326, capital federal. Linderos: al NE. herederos de don Juan Reid en parte; Lucas Scally y Jorge Barber en otra parte y con otra Antonio Urrizola: al NO., Luis Gramajo y Jorge Barber respectivamente; al SO., José Ignacio García y al SE. García, Antonio Urrizola y la vía del ferrocarril del Oeste, según el lote. Hay 4 lotes de 655 á 676 hectáreas, uno de 328 hectáreas y fracción y dos de 164 hectáreas y 3.040 m. c., cada uno. En uno de estos lotes se comprende el edificio de la estancia, galpones y alambrados interiores; en otro lote un puesto y en otro lote dos puestos. En el establecimiento se facilitarán carruajes para recorrer el campo. — Pídanse planos en nuestra casa. — Las escrituras se otorgarán por la oficina de los escribanos señores Ramón Montecroso y Amadeo R. Monterroso. Se exigirá 8 por ciento á cuenta de precio y 2 por ciento de comisión.—Corvera y Peralta Martínez. a16

*CHACRA EN MORENO — 17* hectáreas, 79 áreas y 3 centiáreas de campo superior á dos leguas de aquella estación y á igual distancia de General Sarmiento. Está situada en el cuartel 3o. y es conocido por parte del campo de la sucesión de doña Sandalia Serrano de Vargas. Base, pesos 11.000.

EL SABADO 11 de Mayo, á las 3 de la tarde, en nuestra casa, 318 San Martín 326. Mide 440m46 en los costados NE. y SO. por 404 metros en los del NO. y SE. Linda por el primer rumbo con herederos de Vargas y Pedro Scala, al SO. con herederos de Vicente Pardo, por el NO. con Arturo Peluffo y por el SE con Pedro Vargas. Título perfecto.—Corvera y Peralta Martínez. m4

## José A. Falbo

*EN MERLO — 35 LOTES DE* terrenos centrales, ubicados en los barrios más importantes de la ocalidad, á una cuadra de la avenidaItuzaingó adoquinándose y de la municipalidad y escuelas del estado, con frente sobre las calles Rivadavia, Chacabuco, Salta, Bolívar y otra. Base de venta 3 y 4 pesos por mes el lote pagaderos en 80 mensualidades sin interés. Títulos perfectos.

EL DOMINGO 12 de Mayo á las 2 y 30 p. m. sobre los mismos terrenos. Pidan planos, Corrientes 645, ó en Merlo al señor Pablo A. Rotondi m4

*EN MERLO — ESPLENDIDO* terreno de ubicación excepcional para construir un chalet ó grupo de casas para renta, calle Salta entre las de Sulpacha y Río Bamba, frente mismo á los suntuosos parques de los señores Besana y Lopes Alfaro Mide 30x50, venta en un solo lote, con base de $1.20 la v. c.

EL DOMINGO 12 de Mayo á las 2,30 p. m. en el mismo terreno. Mas datos Corrientes 645 ó al señor Rotondi en Merlo. m5

*EN MERLO — VALIOSA Y* única esquina disponible sobre la calle Real adoquinada y lindera á los chalets de los señores Savoni y Gorla, mide 25 varas sobre la calle Constitución adoquinada, por 35 varas de fondo y existe un edificio antiguo pero aprovechable. Base, $ 2.500, el pago del adoquinado es por cuenta del comprador. Títulos perfectos.

EL DOMINGO 12 de Mayo, á las 3 de la tarde, en el mismo terreno. Más datos, Corrientes 645 ó al señor Rotondo, en Merlo. —J. A. Falbo. m7

## Emilio A. Garbagnati y Cía.

*EN FLORESTA — PRECIO*sa cuatia calle Virgenes número 3481, entre Orán y Concordia, compuesta de tres piezas, cocina, galería y demas servicio, llaves en mano, lista para habitar, á dos cuadras del correo y escuela del estado. Base resuelta, $ 3.500 la hipoteca que reconoce la finca á dos años de plazo

EL DOMINGO 12 de Mayo, á las 3.30 de la tarde. Seña, 8 por ciento. Comisión, 2 por ciento. Datos, Florida 271, U. 4699. –Emilio A. Garbagnati y Cía. v12

## Modesto Pascualetti

*JUDICIAL — DE LA FIN*ca calle Castillo núm. 442. El terreno se compone de 8.66 metros de frente por 40.81 de fondo. El edificio se constituye: 1 á la derecha, al frente, una pieza de material con balcón á la calle y otra á continuación, puertas de cedro, pisos de pino tea y preparada para edificar de altos: al fondo un gran galpón de diez varas por treinta más ó menos, armazón de hierro y techo de cinc de canaleta, á dos aguas.

EL DOMINGO 12 de Mayo á las 3 p. m. procederé á su venta, por mandato del señor Juez de 1a. Instancia Dr. R. Návelra, en el juicio seguido por Rocca José Juan, Ricardo y otros contra Trisano Pedro G., por cobro de un crédito hipotecario. Base para la venta, la hipotecaria de pesos $ 31.413.75. Seña 8 o/o. Comisión 2 o/o, cargo del comprador Mas datos á la secretaria del señor G. Fernandes, á al martillero Lavalle 1283, piesa 7. v13m

*JUDICIAL — TERRENOS en* Villa Devoto, por cuenta y orden del liquidador del concurso de G. B Pedrocchi, que tramita por el juzgado del Dr. Cranwell, secretaría Fox.

EL DOMINGO 12 de Mayo, sobre los mismos terrenos. A las 2 p. m., La esquina que forman las calles de Bahía Blanca y Nazarre, á 8 cuadras de la estación del F C. P. Son los lotes 15, 16 17, 18 y 19 del plano especial que sirvió para su venta anterior, y miden por estar unidos 30 85mts al N. E. sobre la calle Bahía Blanca, 8 metros en su ochava, 29.59 mts en su otro frente al S. E. sobre la calle Nazarre, 34.99 mts al S. O. y 30.07 mts al N. O. Base de venta $ 3.444 m|n. pagaderos en 41 cuotas de 84 pesos mensuales El excedente mitad al contado y la otra á 6 meses de plazo con 7 por ciento de interés, pagaderos por trimestres adelantados y escritura hipotecaria, en 2o término La escritura será extendida por el escribano don Adolfo Cano. Seña 8 por ciento Comisión 2 por ciento á cargo del comprador.

A las 4 p m. los lotes 13, 30, 31, 32, 33 y 34 de la manzana 146 El lote 13 lo forma la esquina de Esperanza y avenida Nacional, y mide 14 85 vs de frente á la primer calle, por 29 02 vs á la segunda. Los 5 lotes restantes forman la esquina de las calles Nueva York y Bahía Blanca y miden por estar unidos 30.03 vs de frente á la primer calle por 48.89 vs á la segunda. Son en total 2.004 84 vs. c. el terreno más notable de esa aristocrática villa que puede preferirse, á solo tres cuadras de la estación del F. C. P., frente á la plaza Arenales y rodeado de lujosas mansiones, como serí las de los señores Tomás y Federico Leyoto, Doctor Tamini, Quintana, etc Venta en un solo lote, con la base de $ 41 000 m|n importe de dos hipotecas que los gravitaron. La escritura será extendida por el escribano Adolfo Cano. Seña 8 o/o Comisión 2 por ciento á cargo del comprador Más datos al martillero Lavalle 1282, de 2 á 5 p. m. v12

## Corvera & Peralta Martínez

CASAS

*BUENA CASA AL NORTE —* Billinghurst 1535, entre Charcas y Manuela y rode

PIETRANERA
Tel. 1. MITRE 463

*CASA PARAGUAY* 2578. A pocas varas de la gran avenida Pueyrredón. Barrio de chalets, en plena transformación, de los mejores del Norte de la ciudad. El pavimento de la cuadra será cambiado por adoquinado á granito. Véanse los diarios fecha 26 de Abril último. Base 30.000 Pesos, 1/3 á un año y 1/3 á 2 años de plazo con 7 o/o de interés. El excedente al contado. Venta por liquidación de negocios.
EL DOMINGO 12 de Mayo á las 11 de la mañana. En la misma propiedad. Mide 10 vs. por 35 y consta de sala, comedor, 4 dormitorios, vestíbulo, baño, cocina y dependencias, cielos rasos de yeso, pisos de tea y mosaicos, buena carpintería, cloacas, gas y aguas corrientes. Es edificio bueno que solo necesita un pequeño gasto en pinturas para ser ocupado por familia. Visítese á toda hora. Título perfecto. Seña 8 o/o. Comisión 2 o/o. Más datos, B. Mitre 463. — PIETRANERA y Cía. m5

*CASA CHICHE — Paraguay* 2457. Al lado de Coronel Díaz. Barrio de positivos adelantos, con la ventaja de la proximidad á la avenida Santa Fe y á los paseos de Palermo. Edificio hecho con todo esmero y muy bien distribuido. Base $ 18.000, á plazos. Ad corpus.
EL DOMINGO 12 de Mayo á las 10 1/2 de la mañana en la misma propiedad. Mide 10 v. por 27.10 en un costado y 28.73 en el otro. Hall, sala, 3 dormitorios, comedor, baño, cocina y una pieza en altos. Frente imitación piedra con dos balcones y barrotes de bronce, zaguan con revestimientos de mármol, cielorrasos de yeso, pisos de tea y mosaicos, buena carpintería, celosías de cedro, marquesina con cristales ingleses, en el patio, bonitos papeles y otros detalles del mejor gusto. Visítese de 9 á 11 y de 1 á 5. La recomendamos para familia como algo especial. Título perfecto. Seña 8 o/o. Comisión 2 o/o. Más datos, B. Mitre 462 Pietranera y Cía. m2

*CASA EN FLORESTA, CON* plano. Dante 251. A una cuadra de la avenida Rivadavia con su doble vía de eléctricos y con la perspectiva del subterráneo, en obra. Barrio de gran prosperidad. Base pesos 6.000, en una hipoteca á un año de plazo con 8 o/o de interés, con la que deberá cargar el comprador. El excedente al contado.
EL DOMINGO 12 de Mayo á las 2.30 en la misma propiedad. Mide 10x39. Consta de 2 dormitorios, comedor y cocina. Frente con balaustrada, pisos de vaso pisos de tea y mosaicos, carpintería de cedro. Visítese. Título perfecto. Seña 8 o/o. Comisión 2 o/o. Más datos, B. Mitre 463 — PIETRANERA y Cía. m5

*ENTRE PALACIOS 2 LOTES* ideales. Maure entre Cabildo y 3 de Febrero. Frente al Oeste. Con adoquinado pago, agua corriente y luz eléctrica. Entre 2 edificios modernos. Es un barrio que se singulariza por sus numerosos edificios todos nuevos y todos calleros. Base $ 35 la v. c. En cada lote pueden quedar $ 8.500 á un año con opción á otro y 7 o/o de interés.
EL DOMINGO 12 de Mayo á las 3.30, en los mismos terrenos. Mide cada lote 10 v. por 43.50. Serán unidos y se venderán con opción. Para un palacio ó dos chalets, como los muchos que allí existen, son terrenos inmejorables. Título perfecto. Seña 8 o/o. Comisión 2 o/o. Más datos, B. Mitre 463. — PIETRANERA y Cía. m5

*UNA LINDA ESQUINA, Godoy* Cruz y Guatemala. Frentes Oeste y Sud. A 4 cuadras de la avenida Santa Fe. Materialmente rodeada de eléctricos. Con pared de cerco y 2 medianeras. Adoquinado pago por ambas calles. Base $ 25 v. c. Con orden de liquidar.
EL DOMINGO 12 de Mayo á las 4, en el mismo terreno. Mide 20x95 á Godoy Cruz, 16x50 á Guatemala, 22x91 en el costado Este y 15x80 en el del Norte. Superficie 267.54 v. c. Para una casa de negocio y familia, es *ridícula*. Título perfecto. Seña 8 o/o. Comisión 2 o/o. Más datos, B. Mitre 463 — PIETRANERA y Cía. m5

*GRANJA MODELO — EN* empalme Lobos. A 25 cuadras al N. O. de la estación. Son 26 hectáreas y fracción de buen campo, todo alambrado y dividido en 4 potreros. Casa de material con 7 habitaciones, baño y comodidades. Entra en la venta un criadero de gallinas y un conejar, instalados á la moderna, 5 incubadoras eléctricas, 1.000 gallinas y pollos, 100 conejos, 5 caballos y un potrillo, 2 vacas lecheras con terneros, 2 cerdos de raza, 1 guadañadora rastrillo, 1 máquina desgranadora, 1 molino triturador, 1 picadora de pasto y cuchilla, 2 carros, 1 sulky con guarniciones, 1 arado doble y 2 sembrad., 1 aporcador, 2 rastras y herramientas de carpintería y tachería. 2.500 kilos de maíz. Hay árboles frutales y de sombra, alfalfa, viña y otras mejoras que se apreciarán visitando el establecimiento. Base $ 12.000, todo en un lote.
EL VIERNES 17 de Mayo á las 3, en nuestra casa, B. Mitre 463. Pidan planos con detalles completos á nuestra casa ó al almacén de señor Cossi, en Empalme Lobos. Para visitar por Empalme Lobos, "Granja San José", todos los coreros la conocen. Título perfecto. Seña 8 o/o. Comisión 2 o/o. Más datos, B. Mitre 463 — Pietranera y Cía. m4

*EN EL CABALLITO — 16 Terrenos* en 40 mensualidades. Con frente á las calles Rojas, Franklin y Nueva las dos primeras con adoquinado pago. A una cuadra de la avenida Gaona, con doble vía de tranvía eléctrico y también adoquinada. La ubicación es realmente ventajosa. Para levantar la casa propia. Allí abundan las vías de comunicación y es barrio que prospera como el que más. La calle Rojas está adoquinada hasta la avenida Rivadavia sin base y para vender inmediatamente. A tan sólo una cuadra. Se trata de liquidar un condominio.
EL DOMINGO 12 de Mayo á las 3, en los mismos terrenos. Las superficies varían entre 229 y 856 v. c. Entran en la venta dos preciosas esquinas, con frente á Rojas. Condiciones de pago. 3 mensualidades en el acto del remate y 3 más al recibir la libreta dentro de los 15 días de la venta. Las restantes del 1o al 10 de cada mes en el Nuevo Banco Italiano. Escrituras por la oficina del señor Esteban J. Natta. Informes y planos Bartolomé Mitre 463. Pietranera y Cía. m8

## V. Virginillo

*EN DEVOTO — Á 4 CUADRAS* de la estación y dos del tranvía 86, 4 preciosos terrenos y esquina, calle Pedernal entre Guatemala y Godoy Cruz, de 10 x 40 v. c. cada uno, ideal, el más preferido de Devoto en la base, en 40 cienes de plazo.
EL DOMINGO 12 de Mayo, á las 3.30 de la tarde. Pidan planos y datos, San Martín 22 ó Giribone 11, altos. —V. Virginillo. m7

*EN 40 MESES DE PLAZO,* en Devoto, 4 terrenos y esquina, á dos cuadras del tranvía 86 y estación, otros desde $60 á 40 v. c., frente á la Avenida Tres Cruces, esquina Charlone y sin base.
EL DOMINGO 12 de Mayo, á las 3 de la tarde. m7

*EN DEVOTO — FRENTE AL* Tiro á Segno y 4 cuadras de la estación y tranvía, 6 lotes y esquina en 40 meses, calles Allende y José Cubas.
EL DOMINGO 12 de Mayo, á las 4 de la tarde. Pidan planos y datos, San Martín 22 ó Giribone 11 (altos) —V. Virginillo. m7

## J. A. Scotti y Cía.

*EN HURLINGHAM — 6 LINdos* lotes, frente al hipódromo, calle Rivadavia esquina Independencia, á 100 varas del *cuarto* á San Miguel y 300 del tranvía eléctrico á Campo de Mayo. Base, $ 1.50 m. vara en 36 meses, rodeados de edificaciones, frente á chalet del señor Oliveira, terreno alto, formando una preciosa esquina, un lote con opción á los que deseo el interesado.
EL DOMINGO 12 de Mayo, á las 3 de la tarde, sobre los mismos terrenos, aunque llueva, habrá coche gratis para los que lleguen con el tren que sale del Retiro á las 2.10 ó Palermo á las 2.20, caso de que haya barro. Títulos perfectos. Seña, dos mensualidades en el remate y dos más al recibir el título provisional. Comisión, 2 por ciento. Planos, Sarmiento 429. — J. A. Scotti. v11

## Rómulo Carbia

*CASITA EN AVELLANEDA,* calle Sarmiento 454, al lado de la esquina de Elortondo (adoquinada), gas, luz eléctrica, á 4 cuadras al Este de la estación 6 iglesia, con tranvía á todas direcciones, barrio comercial y de gran porvenir, 10 varas de frente por 45 de fondo; 1 pieza, 1 de material bien construida y 5 de madera, cocina, w. c. agua corriente, etc. Venta forzosa. Base, 5.000 $. Renta mensual 35 $. Títulos perfectos. Seña 10 o/o y 2 o/o de comisión.
EL DOMINGO 12 de Mayo á las 2 p. m. Más datos, Victoria 430, U. T. 814, Avda. —Rómulo Carbia. v9

*CASA BIEN CONSTRUIDA,* calle Venezuela 4371, entre Marmol y bulevar La Plata, gran barrio con tranvía eléctrico á 2/4 de la puerta; edificada en terreno de 10 varas por 42, dividida en 2 amplios departamentos, con hermosa sala, 4 piezas cada uno, cuarto de baño, w. c., cocina, etc. Construcción á todo costo en cal, puertas, ventanas y celosías de cedro, pisos de tea, patios de mosaicos, guardas y cielo raso de yeso, mármoles, mayólicas. Renta anual 2.200 $. Base, 15.000 $, á plazos. Títulos perfectos. Seña 8 o/o y 2 o/o de comisión.
EL DOMINGO 12 de Mayo á las 4 p. m. Más datos, Victoria 430.—U. T. 814, Avda. m7


# LAS INUNDACIONES.....

demuestran las ventajas de los terrenos del Banco Francés del Río de la Plata, que liquidaremos el Domingo 12 y el lunes 13, de allí se dominan todos los alrededores, pues es el paraje más alto de esas lomadas. Anteayer lo han comprobado los numerosos visitantes, siendo el adoquinado al Tigre (donde se construye la línea de tranvía á toda prisa para inaugurarla á fin de año), el refugio de los paseantes en automóvil el domingo -ya que las inundaciones impedían la concurrencia á otros sitios clásicos.

## LAS GRANDES OBRAS DE CASINO, TEATRO, RESTAURANT,

tiro á la paloma, frontón, etc., que realizará la empresa formada por el señor Julio Thibaut, ganando espacio sobre el río y haciendo una Avenida desde el bulevar de Circunvalación hasta ellos, son un nuevo balazo para los que realicen compradores, pues aumentará enormemente la población, facilitando las mejoras edilicias que en parte serán costeadas por la empresa que explotará la concesión citada, siendo así el sitio donde el propietario particular tendrá los menores impuestos posibles, con los mayores beneficios imaginables, pues los casinos son el mejor intendente tenemos á disposición de los interesados el prospecto ilustrado de las construcciones de referencia.
La estación Florida, rodea parte de los terrenos, estando los más distantes á 4 ó 5 cuadras lo que nos habilita para recomendarlos como el mejor sitio para hacer la casa propia, ya que una familia necesita estar á 15 ó 20 minutos del gran centro de la City, del colegio para los niños, de las grandes tiendas y los centros de diversiones, teatros, etc.

## LA GARANTIA QUE OFRECE EL BANCO

al comprador de lotes por cuotas, como vendedor; es única, por su responsabilidad que pone á cubierto todo temor de riesgo aunque se edifique sin título definitivo, cuanto por la facilidad de conseguir firmarse como cliente del mismo como consecuencia á la relación que se establece. Luego no hay el temor de verse envueltos en una testamentaría ú otros líos, que pueden pasar con un vendedor, aún cuando sea el más honesto y responsable.

## La forma de pago: en 60 MENSUALIDADES - Sin interés

permite tomar este negocio como *ahorro* ó como *especulación*, con la seguridad que en el peor de los casos, sobre el desembolso, en pocos meses se obtendrá doblar el capital y el plazo largo facilita la venta, pues permite á su vez facilitar aún buena parte al alquilarlo.
Pida planos y resuélvase, pues *sólo por venta* se les presenta una ocasión semejante con un vendedor, que le promete esperar tantas ventajas y tierras tan bien situadas, que poco á poco van desapareciendo y no se reemplazan.

## 180.000 varas en 403 LOTES

### PARA LIQUIDAR

## El DOMINGO 12, sobre el terreno

Y SI QUEDA

## El LUNES 13, en nuestro hall

*ENRIQUE D. LAGOS & Cía.*
343 - SAN MARTIN - 343


*MUEBLES — REMATES SE*manales en nuestro salón, Corrientes 2631, SABADO á las 8, muebles. MIERCOLES á las 8, y DOMINGOS, á las 3 p. m. mercaderías en general, anticipamos dinero sobre prendas. U. T. 1567, Mitre. —V. S. Vinelli y Hno. v11

*LA IMPORTANTE CASA* quinta del señor Esteban Serrador, formando esquina, calles 240 y Provincias Unidas (1494), á sólo 4 cuadras de Avellaneda y en uno de los barrios de mayor significación, 51 varas sobre el gran bulevar Pueyrredón y 60 sobre el de Provincias Unidas, ambos adoquinados con tranvías y luz eléctrica. El edificio de altos y bajos, al lado de construcción antigua, reúne todo el confort requerido en las grandes residencias y aunque no se le ven ni oyen los trenes, gracias su detalle, gran hall recibidor, salón para billar, amplio comedor, 4 cómodos dormitorios en los bajos y 3 más en los altos, cuarto de baño con azulejos completos, 4 pilas para el servicio, garage y demás dependencias, todo con materiales de primer orden, agua corriente, cloacas, luz eléctrica, etc. Está rodeada con canchas de tennis y plantas de adorno, frutales, parras y plantas de invierno, formando un bello conjunto. Esta quinta debe interesar á todo especulador, pues se la presta para subdividirla en 12 lotes, como lo mismo á las personas de buen vivir. Base, $ 45 la v. c. considerándose como un buen negocio. Reconoce $ 0 deuda de 80.000 $ en cédulas argentinas, que puede cancelar el comprador á ser de su gusto. Para verla el comprador debe ir en tranvía hasta la puerta. La encontrará abierta todos los días, pues está adoquinada por la municipalidad, la que están ya todas halladas. Venta sin base. Tambien vendemos el rancho, que está al lado de la anterior, el mismo consta de 4 cuadras de terreno, con 2 casas, una de material y otra de madera, con 4 habitaciones cada una, con agua corriente, gas, etc. Se entrega para fin de año. Se vende en 1/3 al contado y el saldo en 1 y 2 años, con el 7 por ciento de interés. Se puede también alquilar en hipoteca sin intereses. Títulos perfectos.
EL DOMINGO 12 de Mayo á las 3 p. m. Seña 5 por ciento y 2 o/o. Solicitan planos y datos en nuestra casa, Mitre 131, de 1 á 5. Arturo Demarco. m7

*VARELA ESQUINA RECUE*rdo, 3 hermosas casas nuevas de material con azotea, 4 salas, 4 dormitorios, comedor, recibidor, cocina con cañería de gas, cuarto de baño, de cemento, con bañadera, inodoro, pileta de lavar, cielorrasos de yeso, pisos de mosaicos, pintadas recientemente, con todas las comodidades modernas. Base, $ 9.000 m/n. Renta $ 1.000 m/n. Reconocen $ 5.000 m/n de hipoteca. Título perfecto. Seña 8 o/o. Comisión 2 o/o. Más datos, B. Mitre 463 — PIETRANERA y Cía. m5

*EN BELGRANO — A 112 cuadras* de la estación Rosario — Hermosos chalets de altos y bajos, calle Ciepo 2057 entre Echeverría y Juramento frente á la plaza Castelli. En la zona poblada por la colonia extranjera. Dimensiones 10.52 por 36.16 varas. Base por pesos 38.000 á pagar: pesos 20.000 al contado y el resto en 3 años con el 7 por 100 y garantía hipotecaria. Distribución, planta baja, sala, comedor, en el fondo, en la misma, cocina, baño, lavadero y despensa; planta alta, 4 dormitorios, cuarto de baño, lavadero y despensa. Todos los dormitorios con persianas finas. Vista de frente y fondo despejada. Para ver el terreno y casa, dirigirse en el acto de remate á la misma. Venta sin base. Título perfecto. Seña 8 o/o. Comisión 2 o/o. Más datos, B. Mitre 463 — PIETRANERA y Cía. m5

*UNA LINDA ESQUINA, Godoy* Cruz y Guatemala. Frentes Oeste y Sud. A 4 cuadras de la avenida Santa Fe. Materialmente rodeada de eléctricos. Con pared de cerco y 2 medianeras. Adoquinado pago por ambas calles. Base $ 25 v. c. Con orden de liquidar.
EL DOMINGO 12 de Mayo á las 4, en el mismo terreno. Mide 20x95 á Godoy Cruz, 16x50 á Guatemala, 22x91 en el costado Este y 15x80 en el del Norte. Superficie 267.54 v. c. Para una casa de negocio y familia, es *ridícula*. Título perfecto. Seña 8 o/o. Comisión 2 o/o. Más datos, B. Mitre 463 — PIETRANERA y Cía. m5

*GRANJA MODELO — EN* empalme Lobos. A 25 cuadras al N. O. de la estación. Son 26 hectáreas y fracción de buen campo, todo alambrado y dividido en 4 potreros. Casa de material con 7 habitaciones, baño y comodidades. Entra en la venta un criadero de gallinas y un conejar, instalados á la moderna, 5 incubadoras eléctricas, 1.000 gallinas y pollos, 100 conejos, 5 caballos y un potrillo, 2 vacas lecheras con terneros, 2 cerdos de raza, 1 guadañadora rastrillo, 1 máquina desgranadora, 1 molino triturador, 1 picadora de pasto y cuchilla, 2 carros, 1 sulky con guarniciones, 1 arado doble y 2 sembrad., 1 aporcador, 2 rastras y herramientas de carpintería y tachería. 2.500 kilos de maíz. Hay árboles frutales y de sombra, alfalfa, viña y otras mejoras que se apreciarán visitando el establecimiento. Base $ 12.000, todo en un lote.
EL VIERNES 17 de Mayo á las 3, en nuestra casa, B. Mitre 463. Pidan planos con detalles completos á nuestra casa ó al almacén de señor Cossi, en Empalme Lobos. Para visitar por Empalme Lobos, "Granja San José", todos los coreros la conocen. Título perfecto. Seña 8 o/o. Comisión 2 o/o. Más datos, B. Mitre 463 — Pietranera y Cía. m4

*EN EL CABALLITO — 16 Terrenos* en 40 mensualidades. Con frente á las calles Rojas, Franklin y Nueva las dos primeras con adoquinado pago. A una cuadra de la avenida Gaona, con doble vía de tranvía eléctrico y también adoquinada. La ubicación es realmente ventajosa. Para levantar la casa propia. Allí abundan las vías de comunicación y es barrio que prospera como el que más. La calle Rojas está adoquinada hasta la avenida Rivadavia sin base y para vender inmediatamente. A tan sólo una cuadra. Se trata de liquidar un condominio.
EL DOMINGO 12 de Mayo á las 3, en los mismos terrenos. Las superficies varían entre 229 y 856 v. c. Entran en la venta dos preciosas esquinas, con frente á Rojas. Condiciones de pago. 3 mensualidades en el acto del remate y 3 más al recibir la libreta dentro de los 15 días de la venta. Las restantes del 1o al 10 de cada mes en el Nuevo Banco Italiano. Escrituras por la oficina del señor Esteban J. Natta. Informes y planos Bartolomé Mitre 463. Pietranera y Cía. m8

## Rodolfo Collet

*LINDO CAMPITO — A PLAzos* compuesto de 400 hectáreas, á solo 10 cuadras de la estación Mackenna F. C. P. al Sud de Córdoba, dividido con los lados de los pueblos Pueyrredón por el Este, y Torrea por el Norte, pueblos de gran importancia, con escuelas, iglesias, Registro Civil, Juzgado de Paz, etc. etc. Campo redondo, en su mayor parte alfalfado, dividido en cinco potreros, con alambrados exteriores é interiores de 7 y 5 hilos, molino Aermotor con tanque australiano de 125.000 litros y bebederos de hierro galvanizado, existe además una buena y dos casas públicas. Actualmente hay quinientos cincuenta novillos con 200.000 kilamos de 1 á 8 meses de alto pudiendo plantarse hechura á la que en poco tiempo reportará grandes beneficios al comprador. Dada la importancia de esa zona, la inmejorable calidad de sus tierras reconocidas como las mejores de la república para el cultivo de la alfalfa que suele dar fácilmente cinco cortes al año, su actual ubicación por ser el centro de las grandes fuerzas que trabajan todo el año y á donde concurren los compradores de Chile y Mendoza para donde hay transporte directo de Mackenna de donde también sale un ramal á Río IV, este campo reune las condiciones más ventajosas para explotarlo con grandísimos resultados. El F. C. Pacífico construirá en breve dos ramales más que arrancarán de Mackenna, uno para La Carlota y otro para Cañada Verde, también hay un ferrocarril proyectado de Córdoba á Huinca Renancó. Los atraviesa este campo, en el cual según los estudios se construirá una estación. Recomiendo á los interesados lo visiten es conocido por el señor Miroli, en la estación Mackenna todos os cocheros lo conocen. Base $ 120 la hectárea. Pagadero mitad al contado y la otra mitad á un año de plazo con garantía hipotecaria del mismo campo y el 7 por ciento de interés anual por semestres anticipados. El remate tendrá lugar en nuestros salones San Martín 147, Bs. Aires. El MIERCOLES 22 de Mayo á las 2 p. m. Títulos perfectos. Seña 8 o/o. Comisión 2 o/o. Planos y datos San Martín 147 — Rodolfo Collet. m5

*LA LOMA DE FLORES — EN* 40 mensualidades. Los dos últimos 115 lotes, situados en el punto más alto de esa importante parroquia. Son pocas cuadras de la plaza, iglesia y estación de Flores. A 2 cuadras de la avenida Rivadavia sobre las calles que en breve serán adoquinadas, rodeados de edificación moderna y con todas las ventajas de las grandes centros de población. Dan frente á las calles Provincias Unidas (con doble vía de tranvías), Loreto (ido con tranvía y adoquinado provisorio), Portela (adoquinándose), Pedernal, Convención, Municipio, Remedios Arrecifes y Merlo. San Blas, en 40 mensualidades. Condiciones de pago: 2 mensualidades en el acto del remate y el 7 % la comisión y tres mensualidades más en el Banco Español del Río de La Plata, dentro de los 15 días subsiguientes. Los títulos de propiedad definitivos, serán otorgados inmediatamente por el Banco Español del Río de La Plata por ante el martillero señor Redondo. Con la chapa número 28. Las deuda mensualidades deberán abonarse del 1 al 10 de cada mes en el Banco Español del Río de La Plata. El remate tendrá lugar sobre los mismos terrenos.
EL DOMINGO 19 de Mayo á las 3 p. m. Planos y más datos, San Martín 142 — Rodolfo Collet. m5

*EN BELGRANO — EL SAL*do de la última manzana en el barrio de los palacios. A largos plazos. Con frente á las calles Freyre, Zapiola, El Cano y Los Incas 15 lotes de dimensiones ideales A 3 cuadras de la estación Belgrano (ramal del F. C. C. A.) á 2 cuadras de la avenida Parapa y á una cuadra de los tranvías 88 y 97. Terrenos altísimos, rodeados de preciosos edificios, entre los que se encuentran los de los señores Dickl Juárez, Anchorena, Saadie Morel, Lloyd Carbrera, Nicholl Thomas y muchos otros en construcción. Venta forzosa por división de un condominio entre mayores de edad. Sin base. En las siguientes condiciones de pago: 8 o/o al firmar el boleto, 12 por ciento al escriturar 20 por ciento á 6 meses, 20 por ciento á 12 meses, 20 con á 18 meses y 20 por ciento á 24 meses de plazo con pagarés hipotecarios y 7 1/2 o/o de interés anual por semestres anticipados. El remate tendrá lugar sobre los mismos terrenos.
EL DOMINGO 12 de Mayo á las 2 p. m. Títulos perfectos, los terrenos se entregarán medidos y amojonados con líneas municipales. Las escrituras serán otorgadas por el escribano señor Guillermo García Díaz, Maipú 91 Comisión 2 o/o. Planos y datos, San Martín 142. Rodolfo Collet. m5

## Román Méndez

*JUDICIAL — FINCA EN Flo*res, San Eduardo 3416, sobre la misma propiedad
EL DOMINGO 2 de Junio á las 3 p. m. procederé á la venta de acuerdo con el siguiente Edicto. Por mandato del señor Juez de lo civil de la Capital Federal doctor Eladislao F. Padilla, en los autos sucesorios de don Nicolás Lordi, el martillero Román Méndez, procederá á vender en pública subasta la finca de la sucesión calle San Eduardo 3416 edificada en terreno que mide 9 metros 525 mts. de frente por 43 30 mts de fondo, lo que hace una superficie de 412 metros 45dm cuadrados. El edificio se compone de 2 piezas, un corredor, cocina, etc. Tasación $ 10.087.12 Base dos terceras partes, ó sea $ 6.724.74. Exigirá en el acto de la venta 8 por ciento de seña y 2 por ciento de comisión á cargo del comprador. Datos secretaría del doctor Padapiletta ó al martillero, Talcahuano 435, piso 1o. m6

## José Samuel Bontempo Mariño

*JUDICIAL — LA PROPIE*dad Saavedra 780 y 782. Planta alta. Compuesta de 4 piezas, cocina, cuarto de baño w. c., cielos rasos de yeso. Planta baja 4 piezas, cocina, cuarto de baño cielos rasos de yeso. Ambas con balcones á la calle. Es una propiedad que con una pequeña refacción puede convertirse en dos bonitas casas para cortas familias. Por orden del señor Juez de la Instancia en lo civil Dr. Roberto Repetto en la sucesión á cargo del martillero Mariño. Zapiola y como pertenece al Juicio sucesorio de Don Manuel Campodonico. Base $ 10.000 ó sea la valuación para el pago de la contribución territorial. Dimensiones, 11.20 metros por 12.
EL DOMINGO 12 de Mayo á las 3 de la tarde en la misma propiedad. Títulos perfectos. Mayores datos en Lavalle 1313, ó en la secretaría actuante. El comprador deberá en el acto de la venta el 5 o/o de seña y el 5 o/o de comisión. m8

# TRES LOTES DE CAMPO

## A LARGOS PLAZOS

*EN SAN LUIS — DEPARTA*mento de la Capital, partido del Talar, 13 á 14 horas 24 leguas 73 cuadras 2 lotes de 3 leguas 1 lote de 1 legua 5 hectáreas 33 cuadras, cercados por Santa María, Lloda, Sánchez, Sierra de Fuba Acosta, al O. con el Río Juan Gero, al E. con el río La Salle y el pueblo de doña Mercedes de Guiñazú, Pinta 2 1/2 leguas de Norte á Sud y de Oeste á Este. El campo puede ser fraccionado dentro de sus límites en 3 lotes de 3 leguas cada uno, ó en 6 de 1 1/2 legua cada uno, ó en 12 de media legua cada uno, ó en 24 de 1/4 de legua cada uno, ó en 48 de 1/8 de legua cada uno, ó en 96 de 1/16 de legua cada uno, ó en 192 de 1/32 de legua cada uno, ó en 384 de 1/64 de legua cada uno, ó en 768 de 1/128 de legua cada uno, ó en 1536 de 1/256 de legua cada uno, ó en 3072 de 1/512 de legua cada uno, ó en 6144 de 1/1024 de legua cada uno, ó en 12288 de 1/2048 de legua cada uno, ó en 24576 de 1/4096 de legua cada uno, ó en 49152 de 1/8192 de legua cada uno, ó en 98304 de 1/16384 de legua cada uno, ó en 196608 de 1/32768 de legua cada uno, ó en 393216 de 1/65536 de legua cada uno, ó en 786432 de 1/131072 de legua cada uno, ó en 1572864 de 1/262144 de legua cada uno, ó en 3145728 de 1/524288 de legua cada uno, ó en 6291456 de 1/1048576 de legua cada uno, ó en 12582912 de 1/2097152 de legua cada uno, ó en 25165824 de 1/4194304 de legua cada uno, ó en 50331648 de 1/8388608 de legua cada uno, ó en 100663296 de 1/16777216 de legua cada uno, ó en 201326592 de 1/33554432 de legua cada uno, ó en 402653184 de 1/67108864 de legua cada uno, ó en 805306368 de 1/134217728 de legua cada uno, ó en 1610612736 de 1/268435456 de legua cada uno, ó en 3221225472 de 1/536870912 de legua cada uno, ó en 6442450944 de 1/1073741824 de legua cada uno, ó en 12884901888 de 1/2147483648 de legua cada uno, ó en 25769803776 de 1/4294967296 de legua cada uno, ó en 51539607552 de 1/8589934592 de legua cada uno, ó en 103079215104 de 1/17179869184 de legua cada uno, ó en 206158430208 de 1/34359738368 de legua cada uno, ó en 412316860416 de 1/68719476736 de legua cada uno, ó en 824633720832 de 1/137438953472 de legua cada uno, ó en 1649267441664 de 1/274877906944 de legua cada uno, ó en 3298534883328 de 1/549755813888 de legua cada uno, ó en 6597069766656 de 1/1099511627776 de legua cada uno, ó en 13194139533312 de 1/2199023255552 de legua cada uno, ó en 26388279066624 de 1/4398046511104 de legua cada uno, ó en 52776558133248 de 1/8796093022208 de legua cada uno, ó en 105553116266496 de 1/17592186044416 de legua cada uno, ó en 211106232532992 de 1/35184372088832 de legua cada uno, ó en 422212465065984 de 1/70368744177664 de legua cada uno, ó en 844424930131968 de 1/140737488355328 de legua cada uno, ó en 1688849860263936 de 1/281474976710656 de legua cada uno, ó en 3377699720527872 de 1/562949953421312 de legua cada uno, ó en 6755399441055744 de 1/1125899906842624 de legua cada uno, ó en 13510798882111488 de 1/2251799813685248 de legua cada uno, ó en 27021597764222976 de 1/4503599627370496 de legua cada uno, ó en 54043195528445952 de 1/9007199254740992 de legua cada uno, ó en 108086391056891904 de 1/18014398509481984 de legua cada uno, ó en 216172782113783808 de 1/36028797018963968 de legua cada uno, ó en 432345564227567616 de 1/72057594037927936 de legua cada uno, ó en 864691128455135232 de 1/144115188075855872 de legua cada uno, ó en 1729382256910270464 de 1/288230376151711744 de legua cada uno, ó en 3458764513820540928 de 1/576460752303423488 de legua cada uno, ó en 6917529027641081856 de 1/1152921504606846976 de legua cada uno, ó en 13835058055282163712 de 1/2305843009213693952 de legua cada uno, ó en 27670116110564327424 de 1/4611686018427387904 de legua cada uno, ó en 55340232221128654848 de 1/9223372036854775808 de legua cada uno, ó en 110680464442257309696 de 1/18446744073709551616 de legua cada uno, ó en 221360928884514619392 de 1/36893488147419103232 de legua cada uno, ó en 442721857769029238784 de 1/73786976294838206464 de legua cada uno, ó en 885443715538058477568 de 1/147573952589676412928 de legua cada uno, ó en 1770887431076116955136 de 1/295147905179352825856 de legua cada uno, ó en 3541774862152233910272 de 1/590295810358705651712 de legua cada uno, ó en 7083549724304467820544 de 1/1180591620717411303424 de legua cada uno, ó en 14167099448608935641088 de 1/2361183241434822606848 de legua cada uno, ó en 28334198897217871282176 de 1/4722366482869645213696 de legua cada uno, ó en 56668397794435742564352 de 1/9444732965739290427392 de legua cada uno, ó en 113336795588871485128704 de 1/18889465931478580854784 de legua cada uno, ó en 226673591177742970257408 de 1/37778931862957161709568 de legua cada uno, ó en 453347182355485940514816 de 1/75557863725914323419136 de legua cada uno, ó en 906694364710971881029632 de 1/151115727451828646838272 de legua cada uno, ó en 1813388729421943762059264 de 1/302231454903657293676544 de legua cada uno, ó en 3626777458843887524118528 de 1/604462909807314587353088 de legua cada uno, ó en 7253554917687775048237056 de 1/1208925819614629174706176 de legua cada uno, ó en 14507109835375550096474112 de 1/2417851639229258349412352 de legua cada uno, ó en 29014219670751100192948224 de 1/4835703278458516698824704 de legua cada uno, ó en 58028439341502200385896448 de 1/9671406556917033397649408 de legua cada uno, ó en 116056878683004400771792896 de 1/19342813113834066795298816 de legua cada uno, ó en 232113757366008801543585792 de 1/38685626227668133590597632 de legua cada uno, ó en 464227514732017603087171584 de 1/77371252455336267181195264 de legua cada uno, ó en 928455029464035206174343168 de 1/154742504910672534362390528 de legua cada uno, ó en 1856910058928070412348686336 de 1/309485009821345068724781056 de legua cada uno, ó en 3713820117856140824697372672 de 1/618970019642690137449562112 de legua cada uno, ó en 7427640235712281649394745344 de 1/1237940039285380274899124224 de legua cada uno, ó en 14855280471424563298789490688 de 1/2475880078570760549798248448 de legua cada uno, ó en 29710560942849126597578981376 de 1/4951760157141521099596496896 de legua cada uno, ó en 59421121885698253195157962752 de 1/9903520314283042199192993792 de legua cada uno, ó en 118842243771396506390315925504 de 1/19807040628566084398385987584 de legua cada uno, ó en 237684487542793012780631851008 de 1/39614081257132168796771975168 de legua cada uno, ó en 475368975085586025561263702016 de 1/79228162514264337593543950336 de legua cada uno, ó en 950737950171172051122527404032 de 1/158456325028528675187087900672 de legua cada uno, ó en 1901475900342344102245054808064 de 1/316912650057057350374175801344 de legua cada uno, ó en 3802951800684688204490109616128 de 1/633825300114114700748351602688 de legua cada uno, ó en 7605903601369376408980219232256 de 1/1267650600228229401496703205376 de legua cada uno, ó en 15211807202738752817960438464512 de 1/2535301200456458802993406410752 de legua cada uno, ó en 30423614405477505635920876929024 de 1/5070602400912917605986812821504 de legua cada uno, ó en 60847228810955011271841753858048 de 1/10141204801825835211973625643008 de legua cada uno, ó en 121694457621910022543683507716096 de 1/20282409603651670423947251286016 de legua cada uno, ó en 243388915243820045087367015432192 de 1/40564819207303340847894502572032 de legua cada uno, ó en 486777830487640090174734030864384 de 1/81129638414606681695789005144064 de legua cada uno, ó en 973555660975280180349468061728768 de 1/162259276829213363391578010288128 de legua cada uno, ó en 1947111321950560360698936123457536 de 1/324518553658426726783156020576256 de legua cada uno, ó en 3894222643901120721397872246915072 de 1/649037107316853453566312041152512 de legua cada uno, ó en 7788445287802241442795744493830144 de 1/1298074214633706907132624082305024 de legua cada uno, ó en 15576890575604482885591488987660288 de 1/2596148429267413814265248164610048 de legua cada uno, ó en 31153781151208965771182977975320576 de 1/5192296858534827628530496329220096 de legua cada uno, ó en 62307562302417931542365955950641152 de 1/10384593717069655257060992658440192 de legua cada uno, ó en 124615124604835863084731911901282304 de 1/20769187434139310514121985316880384 de legua cada uno, ó en 249230249209671726169463823802564608 de 1/41538374868278621028243970633760768 de legua cada uno, ó en 498460498419343452338927647605129216 de 1/83076749736557242056487941267521536 de legua cada uno, ó en 996920996838686904677855295210258432 de 1/166153499473114484112975882535043072 de legua cada uno, ó en 1993841993677373809355710590420516864 de 1/332306998946228968225951765070086144 de legua cada uno, ó en 3987683987354747618711421180841033728 de 1/664613997892457936451903530140172288 de legua cada uno, ó en 7975367974709495237422842361682067456 de 1/1329227995784915872903807060280344576 de legua cada uno, ó en 15950735949418990474845684723364134912 de 1/2658455991569831745807614120560689152 de legua cada uno, ó en 31901471898837980949691369446728269824 de 1/5316911983139663491615228241121378304 de legua cada uno, ó en 63802943797675961899382738893456539648 de 1/10633823966279326983230456482242756608 de legua cada uno, ó en 127605887595351923798765477786913079296 de 1/21267647932558653966460912964485513216 de legua cada uno, ó en 255211775190703847597530955573826158592 de 1/42535295865117307932921825928971026432 de legua cada uno, ó en 510423550381407695195061911147652317184 de 1/85070591730234615865843651857942052864 de legua cada uno, ó en 1020847100762815390390123822295304634368 de 1/170141183460469231731687303715884105728 de legua cada uno, ó en 2041694201525630780780247644590609268736 de 1/340282366920938463463374607431768211456 de legua cada uno, ó en 4083388403051261561560495289181218537472 de 1/680564733841876926926749214863536422912 de legua cada uno, ó en 8166776806102523123120990578362437074944 de 1/1361129467683753853853498429727072845824 de legua cada uno, ó en 16333553612205046246241981156724874149888 de 1/2722258935367507707706996859454145691648 de legua cada uno, ó en 32667107224410092492483962313449748299776 de 1/5444517870735015415413993718908291383296 de legua cada uno, ó en 65334214448820184984967924626899496599552 de 1/10889035741470030830827987437816582766592 de legua cada uno, ó en 130668428897640369969935849253

# Bacigaluppi & Rúa

## 23 lotes en Olivos

Sobre la estación Bartolomé Mitre y la Avenida Santa Fe. Frente las calles Olaguer, Malaver, Pueyrredón y otras. En 60 meses, sin interés y sin base, á tanto la vara cuadrada.

**El DOMINGO próximo, á las 3**

## 16 lotes en Martínez

Frente á las calles Brown y Ladislao Martínez. A 100 metros del camino de automóviles. En 40 meses. Base, $ 4 la vara cuadrada.

**El DOMINGO próximo, á las 4**

## 28 lotes en Martínez

Frente á las calles Rivadavia, Ricardo Gutiérrez, Sáenz Valiente y J. M. Estrada. En 30 meses, sin interés y sin base, á tanto la vara cuadrada.

**El DOMINGO próximo, á las 3**

Detalles completos en los avisos respectivos. Pida Vd. un plano.

**Bacigaluppi y Rúa**

## AVISOS NUEVOS

*EN LANUS 74 LOTES QUE* forman la Loma de Sanchez frente al bulevar Ayohuma y calles Margarita Wiel, Ituzaingó, Amestoy y La Argentina (Lanús con tranvía al frente). En 36 mensualidades dos sin interés y pago de 5 pesos por mes el lote. Estos terrenos, saldo de nuestro remate efectuado el 14 de Enero pddo., están ubicados en la parte más alta y pintoresca de Lanús, en la zona más codiciada y entre edificación moderna. Lanús pueblo muy progresista y ya preferido avanza resuelto y con paso firme á colocarse á la cabeza de los pueblos del Sur, siendo admirable la transformación que día á día se opera en esa hermosa zona. Se presenta pues la ocasión propicia (dada la orden terminante de su liquidación) de adquirir aun tierra muy barata y en ibaratas condiciones de pago, en un paraje de mucho porvenir, en brillante ubicación, estando próxima á las estaciones Lanús y Talleres y de los centros industriales de Avellaneda. Barracas y Constitución, agréguese los fáciles y baratos medios de comunicación que posee, pues cuenta con más de cien trenes diarios, tranvías á plaza de Mayo y varios locales y es negocio que se recomienda por sí solo. El tranvía cobra por su abono mensual 5 pesos. Condiciones de la venta: 2 mensualidades en el acto del remate y el 2 por ciento de comisión y 1 más al recibir la libreta dentro de los 10 días de efectuado. Las subsiguientes se abonarán en el Nuevo Banco Italiano del 1o al 10 de cada mes, empezando en Junio próximo. Posesión inmediata, lotes amojonados, calles abiertas y dentro de líneas municipales. Por pago al contado descuento del 20 por ciento sobre la parte á plazos. Escrituras definitivas por ante Joverano Luppi y Blanco á las 15 mensualidades. Tren gratis de Constitución á las 2.10. Datos, Avenida de Mayo 672-82. —Bacigaluppi y Rúa. R. 3365.

EL DOMINGO 12 de Mayo, á las 3, en los mismos. m7

*EL GRAN REMATE DEL* año. Espléndida fracción que se subdividirá en lotes, por orden de la Sociedad Anónima Fomento Urbano y Rural. En 60 meses, sin interés. Da frente al gran bulevar Santa Fe (hoy Maipú), adoquinado y en breve con tranvía eléctrico desde Buenos Aires al Tigre, con luz eléctrica y activa importantísima obra de una á la capital con todos los progresistas y preferidos pueblos del Norte. Tiene á los fondos la estación y población de Florida y está á 100 metros del bulevar Circunvalación y de la estación que erigirá el F. C. de Trocha Angosta á igual distancia de la estación del tranvía eléctrico al Tigre á cuya obra se dará principio próximamente, pues están ya confeccionados y aprobados los planos respectivos. Se está levantando en los alrededores una hermosa edificación que hace asegurar lo que será en lo futuro esa privilegiada zona. Hay calles adoquinadas recientemente que cruzará el terreno en toda su extensión. En breve detalles. Oportunamente se fijará la fecha del remate. ic. 3.342. v16

*EN MARTINEZ — 2 TERRE-* nos centrales, en 40 meses, Avenida Manuel Aguirre (camino de automóviles de Buenos Aires al Tigre) calle Belgrano. Miden 585.75 para frente, la segunda de 368 varas de fondo. Hay en ellos 2 hermosos y bien arbolados terrenos en una posición inmejorable, pues dan frente á una avenida importantísima, están en el paraje más alto de esta hermosa localidad, rodeados completamente de regias casas quintas, á una cuadra de la calle Pacheco, á los pies de la Avenida Alvear y á 250 metros de las barrancas. 3 mensualidades en el acto del remate y el 2 por ciento de nuestra comisión y otras 3 mensualidades dentro de los 15 días. Posesión inmediata, lotes amojonados y líneas municipales. Títulos perfectos, líneas municipales. Datos y planos, Avenida de Mayo 672-82 ó Cabildo 2077.—Bacigaluppi y Rúa.—R. 3415.

EL DOMINGO 12 de Mayo, á las 3, sobre los mismos. m1

# En Floresta

## Al sur de la Avenida Rivadavia

Próximos á los bulevares Lacarra, Provincias Unidas, Arrecifes y Larrazábal.

## 540 lotes de todas medidas

Frente á los bulevares Escalada y Campana.

**En 120 mensualidades**

**SIN INTERES**

**Con 10.000 ladrillos gratis por lote**

**Base $ 4 por mes el lote**

**Unico desembolso**

**2 MENSUALIDADES**

**El Domingo próximo,**

**á las 2,30**

En los mismos terrenos

Pida Vd. un plano. Léase aviso respectivo.

**Bacigaluppi y Rúa**

*540 LOTES EN FLORESTA* — En 120 mensualidades sin interés con el 1.mo desembolso de 2 meses, 10.000 ladrillos gratis por lote. Base regalada de 4 pesos por mes el lote. Dan frente á las avenidas Escalada, Campana (hoy Alberdi) y calles Homero, Balbastro, White, Mozart, Crisóstomo Alvarez, Zubieta, Santander y otras. Las superficies oscilan entre 250 y 600 varas, medidas que reclaman la construcción de casa habitación, se trata de una ubicación excepcional, la parte más alta de esos alrededores. Paraje de lujo, seguro porvenir y de valorización corriente debido á que allí los adelantos surgen diariamente. A 3 cuadras del bulevar Arrecifes con tranvía á vapor que en breve se electrificará para entrar en combinación con la empresa del Anglo Argentino á plaza de Mayo que parte de la regalía del bulevar Rivadavia y Lacarra y pasa por los terrenos en venta, á igual distancia de la avenida Larrazábal, también con tranvía frente por frente con la avenida y quinta de Olivera adquirida recientemente por la municipalidad de la capital, en donde se formará un espléndido parque obra que dará impulso excesivo á estas tierras. Las avenidas Lacarra, Brasil y Provincias Unidas se hallan á corta distancia de lo que ofrecemos en venta. Condiciones de pago: En 120 meses sin interés, 2 mensualidades en el acto del remate (2 o/o de nuestra comisión) y 2 mensualidades más á la entrega de los títulos provisionales. Se dará títulos definitivos una vez alonados 12 meses por ante la oficina del señor Avelino Holón (hijo) Florida 42. Se darán los 10.000 ladrillos á todo aquél comprador que edifique antes de los 3 meses de efectuado el remate ó 200 pesos de regalo que se le descontará de las últimas mensualidades. Posesión inmediata, calles perfectamente, bien abovedadas, dentro de líneas municipales, etc. Tranvías gratis que partirán de la esquina de Rivadavia y Lacarra hasta los mismos terrenos y cochecito desde la esquina de Provincias Unidas y Lacarra. Mayores detalles y planos, avenida de Mayo 672 al 82 ó sucursal, Florida, Rivadavia 6040.—Bacigaluppi y Rúa. R. 3.396.

EL DGO. 12 de Mayo á las 2.30. m13

*AL NORTE DE FLORES* — Dos casas de todo lujo, calle Zamudio 954 y 958, entre Páez y Neuquen.

DISTRIBUCION

ZAMUDIO 958—Base, 11.000 $. Mide 10 varas de frente por 30 varas de fondo. Ad corpus. Edificio de vereja art nouveau al frente, espléndido jardín, balcones Luis XV, cancel con vitraux de colores, comedor, 5 dormitorios, baño revestido de mayólica blanca y recuadros, cocina y w. c., cielos rasos de yeso decorados, pisos pino tea, galería material, 2 patios mosaico extranjero, umbrales de mármoles, cuenta con instalaciones de gas, agua corriente, pared divisoria es medianera.

ZAMUDIO 954—Base, 11.000 $. Mide 10 varas por 30 varas, 6 dormitorios y otra preparada, molino, la misma construcción y detalles que la anterior. Condición de pago: 10.000 pesos al contado, el resto á un año de plazo con 8 por ciento de interés é hipoteca de la misma casa. Escrituras por ante el escribano señor Pedro Astudillo. Plazo para escriturar 30 días. Datos, Avenida de Mayo 672-82 ó Rivadavia 6640.—Bacigaluppi y Rúa.—R. 3415.

EL DOMINGO 12 de Mayo, á las 4. m5

**TERRENOS**

*EN VILLA DEVOTO — CA-* sa Llavallol 5191 esquina San Alberto. Mide 23.42 por 52.33 varas. Base, $ 5.500 incluidas 3.000 cédulas argentinas. Su edificio consta de jardín al frente, 7 habitaciones, cocina, w. c., galería, patio de mosaico, pisos de tea, pozo á bomba, árboles frutales y de sombra, etc. El paraje en que se encuentra ubicada esta propiedad y sus continuos progresos nos inducen á recomendar su adquisición. Dista 3 cuadras de las avenidas América, San Martín, bulevar Circunvalación, 6 cuadras de la estación Pueyrredón y próxima á la estación Devoto. Datos, Avenida de Mayo 672-82 ó sucursal Belgrano, Cabildo 2077.—Bacigaluppi y Rúa.—Rio. 3411.

EL DGO. 12 de Mayo, á las 3. m5

*28 LOTES EN MARTINEZ* — En 30 mensualidades, sin base y á tanto la vara cuadrada, calles Rivadavia, Ricardo Gutiérrez, Sáenz Valiente y J. M. Estrada. Estos terrenos están situados en el paraje más alto y pintoresco del imponderable pueblo de Martínez, cuyos progresos son bien conocidos y están totalmente poblados de hermosas casas-quintas y chalets. Desde ellos se domina el río de la Plata. Distan 6 cuadras al NO. de la estación del ferrocarril, dos de la vía y 4 de la gran avenida Manuel Aguirre (camino de automóviles de Buenos Aires al Tigre). Forman una manzana magníficamente cercada, llena de árboles frutales y florestales y el paraje es de los que reunen mayores atractivos, pues allí se halla reunido cuanto de notable tiene este aristocrático pueblo, cuyos progresos lo colocan á la cabeza de todas las hermosas localidades del Norte. Condiciones de la venta: 3 mensualidades en el acto del remate y el 2 por ciento de nuestra comisión y otras 3 mensualidades dentro de los 15 días al retirar el título provisional. Escrituras definitivas por ante el escribano señor Horacio Turic, San Martín 92, más ó menos 30 días después de todas las mensualidades. Las más ó menos abonadas 15 mensualidades. Las mensualidades restantes se abonarán en el Banco Británico de la América del Sur (Victoria 1100, esquina Limay). Posesión inmediata, lotes amojonados y líneas municipales. Datos y planos, á nuestra casa central, Avenida de Mayo 672-82 ó Cabildo 2077.—Bacigaluppi y Rúa.—R. 3415.

EL DGO. 12 de Mayo, á las 3, sobre los mismos. m5

*87 LOTES — EN FLORESTA* con 10.000 ladrillos gratis por lote. Base, 6 pesos por mes el lote. Venta en 100 meses sin interés. Los terrenos dan frente á las calles Bermúdez, Cervantes, San Martín y Pasaje Dr. Boeri. Como ubicación, es de lo mejor, á sólo 200 metros de la Avenida Segurola (adoquinada) y en breve con eléctrico. Después detalles y planos. Avenida de Mayo 672-82 ó Rivadavia 6640.—Bacigaluppi y Rúa.—R. 3220.

EL DGO. 9 de Junio, á las 2. m5

*23 LOTES EN OLIVOS.* — Sobre la estación Bmé. Mitre y la Avenida Santa Fe (hoy Maipú). En 60 meses, sin interés, calles Pueyrredón, Avellaneda, Antonio Olaguer Feliú y Malaver. Sin base. Posición alt.sima, de porvenir seguro, rodeada de espléndidos chalets. Nada comparable, puede ofrecerse en esta población tan próxima á la capital y ligada á ésta por buenas vías de comunicación, descollando entre ellas la gran Avenida Santa Fe (hoy Maipú), adoquinada en toda su extensión hasta el Tigre y en breve con eléctrico desde este pueblo á diversos puntos céntricos de la capital. El inmejorable servicio de trenes de Retiro á B. Mitre de cuya estación distan estos terrenos 300 metros exactos, hasta para recomendarlos muy especialmente. La importancia indiscutible de todos los pueblos del Norte y la edificación que surge en ellos día á día, es un augurio de la enorme valorización á que en ellos está destinada la tierra y por consiguiente una segura promesa de éxito en este negocio. Condiciones de la venta: 3 mensualidades en el acto del remate y el 2 por ciento de nuestra comisión y otras 3 mensualidades más al retirar el título provisional dentro de los 15 días. Escrituras definitivas á los 20 meses por ante el escribano Isaac Márquez. Posesión inmediata, lotes amojonados, calles abiertas y líneas municipales. Datos y planos, á nuestra casa central, Avenida de Mayo 672|82 ó sucursal Belgrano, Cabildo 2077.—Bacigaluppi y Rúa. R. 3407.

EL DGO. 12 de Mayo, á las 3. m5

*EN FLORIDA — 17 TERRE-* nos en 60 meses. A 100 metros de la estación. Calle Ibáñez y otras. Base 15 pesos por mes el lote. Estos terrenos ubicados en un paraje altísimo y á 100 metros justos de la estación del ferrocarril son lo mejor que puede ofrecerse á la venta en esta magnífica localidad cuyos adelantos asombran. Tren gratis de la estación Tiefire (nueva) á las . . .

EL DGO. 26 de Mayo á las 3.30. m7

*EN MARTINEZ — 16 TE-* rrenos centrales, en 40 meses. Base, 4 $ la vara. Terrenos altos, rodeados completamente de chalets y casas-quintas. Con frente á las calles Brown y Ladislao Martínez. Lotes 4 al 33, manzana 25. A 40 metros de Alvear que se adoquinará en breve, á igual distancia de la Avenida Manuel Aguirre (camino de automóviles), á seis cuadras exactas del Este de la estación del ferrocarril y á 250 metros de las barrancas. Condiciones de la venta: dos mensualidades en el acto del remate y el 2 por ciento de nuestra comisión y otras dos mensualidades al retirar el título provisional dentro de los 10 días. Escritura definitiva por ante Valenzuela y Martín, una vez transcurridos 15 meses. Posesión inmediata, lotes amojonados, líneas municipales. Datos y planos, á nuestra casa central, Avenida de Mayo 672-82 ó Cabildo 2077.—Bacigaluppi y Rúa.—R. 3420.

EL DGO. 12 de Mayo, á las 4. m5

*EN HORNOS (BERNAL)* — Cinco espléndidos lotes. En notable ubicación en la loma más pintoresca, en la zona de más rápido progreso y constante valorización. Sus medidas varían de 825 á 835 v. c. Venta en 36 meses sin interés. Sin base, á tanto la vara cuadrada. La ubicación es la mejor que puede apetecerse en este lindo pueblo, frente á la plaza Bernal, que dista á la mitad entre las de 3 y 4, todas bien delineadas, destacándose en sus alrededores los hermosos chalets de los señores Festa, Bongiorno, Cardini, Bullet y otros. Distan estos terrenos dos cuadras del tranvía que hace su recorrido de Quilmes á Barracas, á igual distancia del camino de automóviles á La Plata. Condiciones de pago: se exigirán 3 mensualidades en el acto del remate y el 2 por ciento de nuestra comisión y 3 más á los 15 días al retirar la libreta. Escrituras inmediatas por ante el escribano señor Félix Reinoso. Para más datos y planos, Avenida de Mayo 672 y 682.—Bacigaluppi y Rúa.—R. 3423.

EL DGO. 12 de Mayo, á las 3, sobre los mismos. m5

*COMO JUDICIAL — 9 LO-* tes centrales. Sobre las avenidas Bella Vista y San Martín, á saber: 3 lotes frente á la primera entre Concha-Cueva y Maturín y 6 terrenos frente á la calle de San Blás y Maturín. Con superficies de 200 á 500 v. c. cada uno. Venta sin base, á tanto la v. c. 1|3 parte al contado y el resto á 3 y 6 meses de plazo sin interés. Como ubicación es de lo mejor, pues lo alto y desahogado del edificado, por la Avenida Bella Vista doble vía de eléctrico y adoquinado. Distan 100 metros de la Avenida San Martín, con líneas de tranvías á todas direcciones de la ciudad á igual distancia de la estación Pacífico del F. C. P. con más de 100 trenes diarios. Más datos, Avenida de Mayo 672-82 ó Rivadavia 6640.—Bacigaluppi y Rúa.—R. 3425.

EL DGO. 12 de Mayo, á las 4. m5

*17 TERRENOS SOBRE EL* Parque de Agronomía. Frente á las calles Arismendi, Andonaegui y Llerena. En 40 mensualidades sin interés. Después detalles. —Bacigaluppi y Rúa. R. 3425.

EL DGO. 19 de Mayo, á las 2.30. m25

**CAMPOS**

*EN NEUQUEN — 3.750 HEC-* táreas, sección X, núm. 8. Base, $ 10 la hectárea á largusimos plazos. Después mayores detalles.—Bacigaluppi y Rúa.—R. 3419.

EL JUEVES 23 de Mayo, á las 4. m5

**Informes completos á nuestra casa central ó sucursales, por carta, personalmente ó por teléfono.**

**BACIGALUPPI Y RUA.**

## Williams & Giménez

*EN CORDOBA — DEPARTA-* mento Unión. El saldo del campo La Primavera, 1.460 hectáreas divididas en 10 chacras de 80 y 100 hectáreas todas con frente á calles. El mejor campo de esa región, sin un palmo de tierra de desperdicio, á ocho cuadras de la estación Viamonte, F. C. al Pacífico y á 12 horas de tren de la capital federal. El ramal de Alberdi á Sampacho cruzará el campo. Linderos: al N., con el pueblo Viamonte y con Antonio Soba, al S., con Amorín y Sosa; al E., con Amorín, Aristobulo, doctor Alfredo Macarde, Antonio Soba y el señor Otero Viamonte; al O., con la estancia El Tobo, del señor Espinosa (antes Quiroz Costa) y Martín Silvano. Campo excelente para toda clase de cultivos y especialmente para alfalfa, por no tener tosca en el subsuelo y existir el agua de 2 á 3 metros de profundidad en todo el campo. Los pastos muy variados y los pozos de sin zona. Base para la venta 100 pesos la hectárea, pagadero cuarta parte al contado y el saldo á 1, 2 y 3 años de plazo con 7 o/o de interés anual pagadero por semestres anticipados y garantía hipotecaria. La posesión será inmediata, entregándose las chacras amojonadas por el ingeniero señor Gustavo Eppens. Las escrituras con títulos perfectos serán otorgadas por el escribano depositario Mario Novaro, en la capital federal.

EL JUEVES 23 de Mayo á las 5 p. m. en nuestra casa, Sarmiento 462 (antes Cuyo). Seña, $ 5 o/o. Comisión 2 o/o. Planos é informes á Carlos Chiesa, hotel Central y Lorenzo Forno en la estación Viamonte, en el Banco Supervielle y Cía., San Martín 150 y en nuestra casa Sarmiento 462.—Williams y Giménez. m30

(Transferido para el domingo 12 de Mayo)

*EN LA ESTACION TORO* — 342 lotes en que se ha dividido la quinta de Chiesino, á 1 1|2 cuadras de la estación Toro del F. C. Lacroze y á 8 cuadras de la estación Derqui del F. C. al Pacífico, con árboles de exquisita fruta, buena agua y rica tierra, próximo á Arroyo Pinazo y anexa de llegar al Pilar, con el colegio Carlos Pellegrini muy cerca. Base, $ 5 al mes el lote, en 20 mensualidades sin interés. Posesión inmediata, escrituras una vez pagadas 25 mensualidades y prohibición de extraer árboles para vender leña y tierra para hacer hornos de ladrillos hasta que hayan abonado las 25 mensualidades.

EL DOMINGO 12 de Mayo, á las 2.30 de la tarde. El tren expreso gratis saldrá de estación Lacroze (Chacarita) á la 1.30 de la tarde. Seña, una mensualidad en el acto del remate y 2 por ciento de comisión. Planos y boletos á Sarmiento 462.—Williams y Jiménez. m4

## Guerrico & Williams

**CASAS**

*PRECIOSO HOTELITO LUIS* XVI, llave en mano, en pleno barrio aristocrático, Arenales 1409, entre Uruguay y Paraná, media cuadra al centro de la plaza San Vicente López. Edificio moderno, obra del arquitecto señor Luis Brorgi, levantado á todo costo y muy bien distribuído. Su detalle es el siguiente:

Planta baja.—Amplio y lujoso zaguán revestido de mármol, hall con piso parquet, estufa con espejo y escalera interior, gran sala con muros tapizados y piso parquet, gabinete comedor con lambris de roble, parquet, chimenea revestida de roble y con espejo, muros tapizados; antecomedor con vitraux d'art, lambris roble y parquet, pasaje, toilette, seguido antecomedor con montaplatos, pileta y mesita mármol.

Primer piso alto — Hall, 4 dormitorios, dando 2 á la calle, 2 piezas de baño con todos los artefactos, tuberías puertas con espejos.

Segundo piso alto—2 buenas piezas, cocina con económica, antecocina, otra pieza con el montaplatos, azotea.

Subsuelo—Con entrada independiente, escritorio, 3 piezas servicio, baño, carbonera, depósito para baúles, 2 patios cubiertos, instalación de campanillas y luz eléctrica, agua caliente, etc., 2 fondos de 10x28 por 50x11, siendo sus paredes medianeras. Base $ 110.000, pudiendo el comprador continuar al estilo de plaza con una hipoteca de pesos 55.000 en cédulas argentinas. Títulos perfectos.

EL MIERCOLES 15 de Mayo á las 3 p. m. en nuestra casa, Bmé. Mitre 530, donde pueden pedir prospectos con fotografía. Seña 5 o/o. Comisión 2 o/o. La propiedad puede visitarse todos los días de 2 á 11 a. m. y de 1 á 5 p. m.—Guerrico y Williams. m14

*ORDEN DE LA compañía de* Tierras y Hoteles de Sierra de la Ventana, divididos en quintas y solares, formando el pueblo de recreo, que por su modernismo trazado, su clima delicioso, la pureza de sus aires, está llamado á ser el rival de Mar del Plata; lugar y cita de nuestra mejor sociedad, y preferido á esta última por todos los que no les sienta el aire de mar. A una noche de Buenos Aires y á pocas horas de Bahía Blanca, es de cómodo y fácil acceso, y lo será más todavía cuando se realice el proyecto en estudio de un tranvía que construirá la compañía uniendo la villa con la estación Sierra Grande, F. C. S. Así mismo la compañía proyecta una usina eléctrica para suministrar luz y fuerza motriz á los chalets, que se construyan. Siendo el deseo de la compañía realizar la villa íntegra, las condiciones de venta son excepcionalmente ventajosas. Sin base á tanto el metro cuadrado, pagadero 20 por ciento al contado y el 80 restante en 8 semestres de 10 por ciento á contar del 2 de Octubre de 1912, sin interés. Las escrituras se otorgarán inmediatamente por ante la oficina del señor Carlos de la Torre con títulos perfectos. Posesión inmediata.

EL VIERNES 10 de Mayo á las 3 p. m. en nuestra casa, B. Mitre 530. Planos detallados pueden pedirse en Bahía Blanca, al señor C. A. Bronsato, al hotel club Sierra de la Ventana, en Buenos Aires á B. Mitre 530; en Mar del Plata á nuestra sucursal Rambla. Seña, 8 o|o. Comisión, 2 o|o.—Guerrico y Williams.

**CAMPOS**

*ESTACION BLANCA GRAN-* de, F. C. S., línea de Alvear á Pigüé, orden de la compañía de Tierras del Sud. 600 hectáreas, en el partido de Olavarría, rodeando la dicha estación, divididas en solares, quintas y chacras. Buena fuente de agricultura con agua excelente, que la Compañía de Tierras del Sur ofrece con amplia opción y toda liberalidad á largos plazos de manera de poderlas al alcance de todo el mundo y principalmente del pequeño chacarero que puede comprar una fracción con un mínimo desembolso al contado y pagar el saldo con el mismo producto de la tierra libertándose de los pesados arrendamientos que se llevan la mejor parte de su utilidad anual. Además de todas estas ventajas y como la mejor garantía, de la bondad de la tierra, la venta se hace con la siguiente cláusula. Los compradores de chacras y quintas podrán pedir, dentro del plazo de un año de su compra, la anulación de ésta y la compañía devolverá la parte de precio pagado. La venta se hace con las condiciones generales de la Compañía de Tierras del Sur, sin base: las chacras y quintas á tanto la hectárea, pagadero 20 por ciento al contado y el saldo en 4 cuotas anuales, con 7 por ciento de interés; los solares á tanto el metro cuadrado en 10 semestres sin interés, de los cuales 2 al contado.

EL DOMINGO 26 de Mayo, á las 9 a. m. en los terrenos á la llegada del tren expreso que saldrá de Alvear á las 8 a. m. que seguirá, una vez concluído el remate, hasta la estación Arboledas, donde á la 1.30 tarde del mismo día, se realizará otra venta. Planos y otros informes, pueden solicitarse en nuestra casa, B. Mitre 530. Comisión, 2 por ciento.—Guerrico y Williams.

*ESTACION ARBOLEDAS, F.* C. Sud, línea de Alvear á Pigüé. Orden de la Compañía de Tierras del Sur. 2.500 hectáreas, en el partido de La Madrid, rodeando la citada estación, divididas en solares, quintas y chacras. En la región de la agricultura, la Compañía de Tierras del Sur entrega á la venta amplia y liberal esta fracción de tierra de superior calidad con el objeto de crear una próspera colonia y población al igual de otras ya formadas anteriormente, siendo su deseo vender sin hacer cuestión de precio, para lo cual, además de todas las ventajas de la subdivisión y largos plazos para el pago ofrece la siguiente: Los compradores de chacras y quintas, que se arrepintieran de su compra, podrán pedir, dentro del año de la fecha de la venta, la anulación de ésta y la compañía devolverá la parte de precio pagada. La venta se hace dentro de las condiciones generales de la Compañía de Tierras del Sur, sin base. Las chacras y quintas, á tanto la hectárea, pagadero 20 por ciento al contado y el saldo en 4 años con 7 por ciento de interés; el pueblo á tanto el metro cuadrado, en 10 semestres sin interés, de los cuales 2 al contado.

EL DOMINGO 5 de Mayo, á las 2 de la tarde, en los terrenos, á la llegada del tren expreso que saldrá de Alvear á las 8 a. m. de Blanca Grande á las 12 m., llegará á Arboledas á la 1.30 p. m., tren que se gresará á Bacacay después de almorzar la gentilmente para Buenos Aires. Planos y otros informes, pueden solicitarse en nuestra casa, B. Mitre 530. Comisión, 2 por ciento. —Guerrico y Williams. v25

**MUEBLES, ETC.**

*NOTABLES CUADROS AL* óleo. La afamada colección del señor Juan M. Labourdette, por ausentarse á Europa, todos de autores franceses de la Société des Artistes Francais: Hors Concurs, Jean Baptiste Corot, Eugène Chicot, Henri Farré, Herman León, Le Pelletier, Fernand Maillaud, Pagneux y Reymond, Rouviére, Binet, Surtel, Sylvain, Morrey, Signoret, Tanoux.

EL MARTES 7 de Mayo á las 4 de la tarde, en el salón nuevo de Costa, calle Florida 126, donde estarán en exposición á partir del 2 de Mayo. Comisión 10 o|o.—Guerrico y Williams. m1

*ANTIGUEDADES. — LINDA* colección de muebles, cuadros, bibelots y objetos antiguos para coleccionistas, sillones y sillas del siglo XVII, mesas de centro norad tallado, bancos cajones, retratos de Lucrecia Cardona de Cornelli, Filipo Chivalli, cardenal Condo Simonetti, cardenal Lodovico di Pomigia, porcelanas de Sajonia, porcelanas antiguas de Saxe, candeleros de plata del siglo XVII y XVIII, quinqué de bronce, meriores de bronce, columnas antiguas de mármol, león de madera tallada del siglo XVI, miniaturas, objetos de plata, libros grabados todos antiguos, tazas de porcelana, abanicos, estatuas de mármol, id de bronce, libro de escudos de la nobleza antigua, etc., etc. y un espléndido cuadro antiguo, San Sebastián, atribuido al Guercino, siglo XVII. Se rematarán

EL VIERNES 10 de Mayo, á las 4.30 de la tarde, en nuestra casa, 530 B. Mitre, en los altos de nuestros escritorios, donde estarán en exposición á partir del miércoles de 9 a. m. á 7 p. m. Comisión, 10 por ciento. —Guerrico y Williams. m7

## Reyes y del Carril

*SAN MARTIN 965, SOBRE* las grandes estaciones de los ferrocarriles Central Argentino, Pacífico y trocha angosta; barrio que ya forma parte integrante de la city, rodeado de suntuosos edificios, entre los que se destaca el Plaza Hotel y otras grandes mansiones familiares y de comercio. El edificio es antiguo y se compone de 8 habitaciones, está edificado en 8.33 varas de frente por 70.05 varas de fondo. Ad corpus. A plazos. Base, $ 85.000. Mitad al contado y mitad á un año de plazo con interés de 8 por ciento anual. Las escrituras deberán extenderse dentro de los 15 días de la fecha del remate.

EL MIERCOLES 15 de Mayo, á las 3 de la tarde, en nuestra casa, Cangallo 521. Títulos perfectos. Seña, 8 por ciento. Comisión, 2 por ciento. Más datos, Cangallo 521. —Reyes y del Carril. m7

## Emilio A. García

**Transferido**

*EN LA FLORESTA, A PLA-* zos. 30 lotes de terreno en la parte de más importancia de esa localidad, frente á los grandes talleres del F. C. O., á una cuadra de Rivadavia, con doble vía de eléctrico á Liniers, rodeados de una compacta y sonriente edificación, situados sobre las calles Falcón, Alvarado, Cosio, Miralla, Pola, Patrón, Fonrouge, Ercilla, Acuaviva, Olivieri, Caaguazú y Yerbal, todos de medidas excepcionales, pues éstas varían de 213 á 500 varas cuadradas.

EL DOMINGO 12 de Mayo, á las 3 de la tarde. Datos y planos, á Florida 370. Después detalles. v10

# SIERRA DE LA VENTANA

Clima delicioso, aire purísimo, preciosos panoramas, agua radioactiva, todo eso reunido se encuentra en los terrenos que rodean el Club Hotel Sierra de la Ventana, reputados como el sitio reconstituyente por excelencia y de más agradable permanencia durante el verano. Dichos terrenos los remataremos,

## EL PROXIMO VIERNES, á las 3 p. m.

EN NUESTRA CASA, BARTOLOME MITRE 530

Con orden terminante de liquidar á cualquier precio, con el solo desembolso de 20 o|o al contado y el resto á 4 años, sin interés.

Aquello es de un enorme porvenir y por eso lo recomendamos sin reservas, como el mejor negocio en la actualidad.

**GUERRICO & WILLIAMS**

## Enrique Blanco

*JUJUY 1487. BASE 7.000 PE-* sos. Como judicial, por división de condominio, remataré esta casita cuyo edificio consta de sala, dos piezas, otra chica, cocina, adoquinado pago. Ad corpus. Su ubicación es importante, á una cuadra de Garay y á dos de San Juan, con varias líneas de eléctrico á su frente. Barrio de familias totalmente edificado.

EL DOMINGO 12 de Mayo, á las 4. El comprador podrá tomar la mitad del precio de compra á uno ó dos años de plazo. Títulos perfectos. Seña 8 o|o. Datos en mi escritorio, Bolívar 256.—E. Blanco. v12

## Ernesto Calvo

*EN BELGRANO. — ARCOS* 1760, entre Pampa y Virreyes. Precioso lote de 13.80 vs. de frente por 39.93 vs. de fondo. Ubicación y dimensiones inmejorables. En el barrio de los palacios. A plazos.

EL DOMINGO 12 de Mayo á las 3 p. m. en la quinta de Seguí, á continuación de la venta de los terrenos Pampa y Cuba. Sin base y á tanto la vara cuadrada, venderé esta propiedad, pagadera mitad al contado y mitad á seis meses de plazo con pagaré hipotecario y 7 o|o de interés anual, semestre adelantado. Seña 3 o|o. Comisión 2 o|o. Informes, en mi escritorio, Rivadavia 648. —Ernesto Calvo. m1

*EN BELGRANO — PAMPA* y Cuba. La quinta de Seguí en 7 lotes y á grandes plazos. El paraje más notable y más buscado de Belgrano entre palacios.

LOTE 1 — Con frente á Cuba 12.70 varas de frente por 46.58 y 49.19 varas de fondo y 13.30 de contrafrente. Reconoce hipoteca de 11.000 pesos en cédulas argentinas de 6 o|o, $ 12.000 hipoteca particular al 31 Diciembre de 1913 y el resto: 1|3 parte al contado, 1|3 al 30 de Junio de 1913 y 1|3 al 31 de Diciembre de 1913.

LOTE 2—Con frente á Cuba, 13.57 varas de frente á Cuba por 15,01 de fondo, $ 4.200 en cédulas, $ 3.000 al 31 de Diciembre de 1912 y el resto 1|3 parte al contado, 1|3 al 30 de Junio de 1913 y 1|3 al 31 de Diciembre de 1913.

LOTE 3 — Dimensiones y forma de pago exactamente iguales al lote 2.

LOTE 4 — La esquina Pampa y Cuba, 15 varas de frente á Pampa por 35 varas también de frente á Cuba, $ 14.000 en cédulas, $ 20.000 al 31 de Diciembre de 1912, y el resto, 1|3 al contado, 1|3 al 30 de Junio de 1913 y 1|3 al 31 de Diciembre de 1913.

LOTE 5 — Con una lujosa casa de altos y bajos en muy buen estado edificada en un terreno de 27.94 varas de frente á Pampa por 60 varas de fondo, con un codo. Se favor para el garage. En total tiene 1.676.40 v. c. y la siguiente distribución interna:

PISO BAJO — Sala, antesala, comedor, antecomedor, escritorio, biblioteca, sala de billar, hall de entrada, gran hall central, baño, toilette, galerías, cubiertas, etc., etc.

PISO ALTO — Siete amplios dormitorios, 2 piezas de servicio, 2 cuartos de baño, dos terrazas, galerías, etc., etc.

SUBSUELO — Cocina, despensa. Condiciones de pago: 50.000 pesos en cédulas argentinas, $ 42.000 en hipoteca al 31 de Diciembre de 1913 y el resto 1|3 parte al contado, 1|3 al 30 de Junio de 1913, 1|3 al 31 de Diciembre de 1913.

LOTE 6 — Con frente á Pampa, 16 varas de frente por 40.42 varas de fondo, nos $ 5.500 en cédulas, $ 10.000 al 31 de Diciembre de 1912 y el resto, 1|3 parte al contado, 1|3 al 30 de Junio de 1913 y 1|3 al 31 de Diciembre de 1913.

LOTE 7 — Con frente á Pampa: 14 varas de frente por 40.42 varas en un costado y 42 varas en el otro, contrafrente 37.57 varas. $ 7.000 en cédulas, $ 10.000 al 31 de Diciembre de 1912, y el resto, 1|3 parte al contado, 1|3 al 30 de Junio de 1913 y 1|3 al 31 de Diciembre de 1913. Las hipotecas particulares pagarán todas 7 o|o de interés semestre adelantado.

EL DOMINGO 12 de Mayo á las 3 p. m. sobre la misma propiedad. Sin base. Títulos perfectos por ante el escribano don Julio Méndez, Esmeralda 29. Seña 5 o|o. Comisión 2 o|o. Informes en mi salón de remates, Rivadavia 648. Nota: En mi escritorio, Rivadavia 648, en exhibición los planos de distribución á cada lote, de mansiones especialmente preparados por el arquitecto don Alberto Durelli.—Ernesto Calvo.

## Cía. de Tierras del Sud

**Los interesados para el remate de**

# CHILLAR (F. C. S.)

**Línea de Olavarría á Vela**

**1.250 hectáreas, en solares quintas y chacras**

**PODRAN TOMAR EL TREN SIGUIENTE:**

IDA

Constitución 9.30 p. m., el Sabado 11
Olavarría 5.50 a. m., Domingo 12
Chillar 8.57 „ „ „

REGRESO

Chillar 6.30 p. m. Domingo 12
Olavarría 8.30 p. m. llega

**Tomando allí el tren ordinario**

**Guerrico & Willams**

*ESTACION CHILLAR, F. C.* E. Línea de Vela á Olavarría, en el deslinde de los partidos de Azul y Juárez. Orden de la Compañía de Tierras del Sur. Son 1.350 hectáreas de excelente campo de agricultura, que se entregan á la venta amplia y liberal, divididas en solares, quintas y chacras, rodeando la dicha estación, tierras conocidísimas en la región, como lo muestra el interés que ha despertado el anuncio de su venta, habiéndose recibido centenares de cartas pidiendo planos y datos. Su situación notable, equidistante de Olavarría, Juárez y Azul, en el centro de una rica región de agricultura y ganadería, permite esperar fundadamente que el pueblo que se forme allí tendrá un rapido progreso, con la consiguiente valorización de las tierras que lo rodean. La venta se hace en las condiciones generales de la Compañía de Tierras del Sur. Sin base, las quintas y chacras, 20 o|o al contado y el excedente á 1, 2, y 3 y 4 años de plazo, con 7 o|o de interés; el pueblo, en dos semestres sin interés, de los cuales dos al contado.

EL DOMINGO 12 de Mayo á la 1 p. m. en la misma estación. Los interesados podrán tomar el tren ordinario que sale el sábado 11 de Constitución; pasa á las 5.50 a. m. del domingo por Olavarría y llega

# LEONI & BERETTA

CORRIENTES 531

## NECOCHEA

En Buenos Aires

## Primer remate ilustrado

CON

Vistas cinematográficas

Leoni y Beretta, rematarán en el salón del Prince George's Hall, Sarmiento 1230, el Sábado 11 de Mayo, á las 8 de la noche, 450 lotes de terrenos en Necochea, á un paso de la playa y dominando el grandioso puerto de ultramar, en construcción.

BASE $ 2 POR MES EL LOTE

En 100 mensualidades

Para garantía y seguridad de los compradores, presentaremos en cintas cinematográficas la ubicación exacta de los terrenos en venta.

*EN NECOCHEA — EN* 100 mensualidades, 450 lotes con la ínfima base de 2 $ por mes el lote, con frente á la gran Avda. Diagonal Feliciano Montes, con estratégica ubicación, terrenos completamente altos y con proyecto de tranvía eléctrico que cruza los terrenos en venta. Próximos á la playa y donde la valorización aumentará día por día, los que hoy compren harán el brillante negocio, especulando con poco dinero para encontrarse con una pequeña fortuna en el día de mañana ó adquirir el terreno ideal para la casa propia, donde se puede veranear gozando de ese espléndido panorama que todo es vida y salud. Necochea es la gran ciudad del Sur, con su gran puerto de ultramar y balneario naval, donde se invertirán muchos millones de pesos, obras que ya no son proyectos sino la realidad de los hechos que allí se producen. El puerto de Necochea será uno de los más importantes de la República, pues allí tendrán salida los inmensos productos de esa gran zona que es inmensamente agrícola. Para veranear nada más pintoresco y hermoso; sus calles bien delineadas con grandes avenidas, tranvías eléctricos, sociedad de fomento, que se preocupa constantemente de su adelanto al cual contribuyen el superior gobierno de la Nación y de la provincia, su gran edificación moderna, donde continuamente se ve avanzar, rápida y majestuosa, la cantidad de familias que se radican allí en verano confirma que Necochea es la futura gran ciudad del Sur. Comprar hoy un lote de terreno por unos pocos pesos es ser previsor y con toda seguridad que decuplicarán su dinero en menos de un año. Ofrecemos una venta excepcional con vistas cinematográficas y panorámicas de los mismos terrenos en venta como de las grandes obras de Necochea y edificios para que los que no conozcan esa ciudad puedan comprar con conciencia de lo que compran. La venta se efectuará en el salón del Prince George's Hall, calle Cuyo 1230.

EL SABADO 11 de Mayo á las 8 de la noche, donde se exhibirán todas esas vistas antes del remate, 3 más al retirar la libreta. Títulos perfectos. Escrituras ante el escribano señor Boló Bolaño calle Florida 230, á las 15 mensualidades, 20 o|o de descuento á los que paguen al contado. Pida usted planos y folletos á nuestra casa, Corrientes 531.—Leoni y Beretta. n19

*ISLA EN EL TIGRE — EN* la sección primera con frente al arroyo Esperu. Conocido por la Matcilí. Cuatro hectáreas bien cultivadas, á 25 minutos del Tigre. Tiene casa con dos piezas y dependencias, 500 plantas de duraznos, 300 de peras, 100 membrillos, 150 de ciruelas, 5.000 sauces, 1.000 álamos, 2.500 mimbres, naranjos, parral, etc. La proximidad al Tigre es suficiente motivo para poder apreciar su valor, siendo su tierra apta para toda cultivo. Lleda por sus costados con los señores Lagardi y Roverano. Base definitiva, $ 6.350 pagaderos $ 4.000 en hipoteca que la propiedad reconoce y que el comprador podrá tomar á su cargo sin interés hasta el 15 de Abril de 1913 abonando el excedente al contado.

EL MARTES 14 de Mayo, á las 3 de la tarde, en nuestro salón de ventas. Seña, 5 por ciento. Comisión, 2 por ciento. Para planos y otros datos, Corrientes 531.—Leoni y Beretta. m5

*EN MONTE GRANDE — EL* punto más alto de la línea del Sud, 10 lotes, dos cuadras de la estación y plaza principal. Están ubicados ( 8 lotes) calle General Mitre esquina General Lavalle y (2) lotes calle Rivadavia y Máximo Paz. Las continuas ventas que allí se efectuan comprueban bien el aumento de valor que adquieren los terrenos de aquella inmensa loma. Base pesos 2.00 la vara cuadrada pagadero su importe, mitad al contado y el resto en mensualidades, sin interés. Orden terminante de vender.

EL MARTES 14 de Mayo á las 3 en nuestro salon de ventas. Seña 8 por ciento. Comisión 3 por ciento. Planos y otros datos, Corrientes 531.—Leoni y Beretta. m5

*SOBRE LA AVENIDA VER-*tiz.—Una magnífica esquina calle Mauro y Miravelstas, á media cuadra de la gran avenida Vértiz, importante en toda su extensión y más allí donde toda la edificación es regia y flamante. Cuanto á la valorización no es necesario crecer que tiene que triplicarse muy en breve tiempo, de acuerdo con los adelantos que á diario se suceden. Para edificar la casa-habitación y de renta, no tiene precio. Sin base, á tanto la vara cuadrada, pagadero su importe, cuarta parte al contado y el resto á seis, doce y diez y ocho meses de plazo con el interés del 7 por ciento anual.

EL DOMINGO 12 de Mayo, á las 2 de la tarde, en el terreno. Seña, 3 por ciento. Comisión, 2 por ciento. Mayores datos y planos, en nuestra casa, Corrientes 531.—Leoni y Beretta. m4

# MARMOL

A 25 minutos de Constitución. Entre chalets y casas-quintas.

## 550 LOTES

Base 10 $ por mes el lote

En 60 meses sin interés

## El Domingo 12 de Mayo

Tren gratis de Constitución á la 1.45 en punto. Planos, Corrientes 531.

Leoni y Beretta.

*MARMOL: 550 LOTES A 25* minutos de la capital con tranvía local, aguas corrientes, luz eléctrica. Terrenos ideales para edificar la casa propia para vivir permanentemente todo el año ó para casa quinta. Rodeados de edificación magnífica de chalets, casas quintas que se han levantado en el breve espacio de un año. Mármol es la parte más alta de los alrededores de la capital, ubicado en una gran loma en el centro de Lomas. Temperley y Adrogué, y con más de 40 trenes diarios y más de 30 que llegan hasta Adrogué, cuya estación dista sólo 2 cuadras de Mármol. En breve serán adoquinadas sus principales calles y se prolongará el tranvía eléctrico que hoy llega hasta Temperley, todas estas ventajas las tendrán los compradores de hoy. Venta con la base de 10 pesos por mes el lote durante 60 meses, sin interés. Seña 3 meses en el acto del remate, 3 más al retirar la libreta y escrituras definitivas cuando el comprador lo crea conveniente ante el escribano señor Manuel S. Vallejos, calle Rivadavia 640. Posesión inmediata.

EL DOMINGO 12 de Mayo. Tren gratis de Constitución á la 1.45 en punto. Mayores informes, planos, Corrientes 531.—Leoni y Beretta. m6

*LA QUINTA 77 y CHACRA 6* de Necochea. Dos buenos negocios en una plaza, donde cada día hay mayor interés y aumenta de valor la tierra, venderemos 34.150.40 varas cuadradas en block de la quinta 77 y 58.503.44 varas cuadradas de la chacra 6 en block. Dista la primera fracción muy corta distancia de la estación del ferrocarril y del río, hasta donde será canalizado por las obras del Puerto, dando frente al Prado Español. La segunda fracción da frente á las avenidas Eustaquio Díaz Vélez y á la macadamizada que va directa á la estación, lindando los fondos con la chacra destinada para hacer el hipódromo, estando actualmente ocupada por la exposición y feria. Hay en el terreno algunas plantaciones de frutales, tiene alambrado, etc. Base de la quinta 77, 0.75 centavos la vara cuadrada y 0.25 centavos la vara cuadrada de la chacra 6, Pagadero su importe mitad al contado y el resto á seis y doce meses de plazo con el 6 por ciento de interés anual.

EL MARTES 14 de Mayo á las 3, en nuestro salón de ventas. Seña 8 ojo. Comisión 2 ojo. Planos y otros datos, Corrientes 531. —Leoni y Beretta. m5

*LA QUINTA 34, EN NEGO-*chea, 62.779 varas cuadradas en block. Una simple ojeada sobre el plano de Necochea será lo suficiente para darse una idea exacta de la magnitud y bondad del negocio. Su ubicación bien estratégica se presta para hacer una subdivisión de la fracción en venta, en la seguridad plena de obtener el máximum del interés al capital invertido. Allí es donde más se acentúa la nueva edificación con frente al gran bulevar de Circunvalación y muy próximo á la estación del ferrocarril. El gran puerto de Necochea, su magnífica playa, sus amplias avenidas, el apostadero naval y otros muchos factores conocidos é importantes, asegurarán más aún el valor de estas tierras. Base, 47 centavos la vara cuadrada (á liquidarse) pagadero su importe mitad al contado y mitad á un año de plazo con el 7 por ciento de interés anual.

EL MARTES 14 de Mayo, á las 3 de la tarde, en nuestro salón de ventas. Seña, 8 por ciento. Comisión, 2 por ciento. Otros datos y planos, en nuestra casa, Corrientes 531.—Leoni y Beretta. m4

*EN BELGRANO — 8 CHA-*lets, bien ubicados, construcción de primer orden, con todas las comodidades. Tranvías, ferrocarril, calles adoquinadas, y grandes facilidades, se pueden comprar casi sin dinero, con pequeño desembolso, se compran casi como lo que se paga de alquiler mensual, oportunidad única, jamás se ha ofrecido ventas de esta clase, de propiedades en estas condiciones tan ventajosas, situadas calles Monroe, Tronador y Blanco Encalada, todas las propiedades tienen cédulas, el excedente tercera parte al contado y el resto á 1, 2 y 3 años de plazo con interés del 8 o|o anual. Recomendamos esta venta á las familias, pues con pequeño esfuerzo se puede llegar á ser propietario de una regia casa. La ubicación excepcional á una cuadra de la estación Coghlan, á 15 minutos del Retiro y con 60 trenes diarios y á 2 cuadras del tranvía Anglo Argentino número 96 que va á plaza de Mayo. Todas las casas reunen grandes comodidades, jardín al frente. Piso bajo: vestíbulo, escritorio, sala y comedor, submuelo con cocina, cuarto de servicio, piletas, carbonera, w. c. de servicio, pequeño jardín al fondo. Piso alto: 3 dormitorios, terraza ó balcon, baño, etc., todas bien ventiladas, mucha luz; construidos con materiales de primer orden, puertas y escaleras de cedro, celosías de hierro, frente y puertas estilo moderno y variados en cada casa, mosaico, azulejos, aguas corrientes y todas con instalaciones de cloacas, en resumen son casas bien terminadas, llaves en mano. Las 2 regias esquinas calle Tronador y Monroe y Blanco Encalada y Tronador son algo especial, dan lindos hotelitos dignos de visitarse.

MONROE ESQUINA TRONADOR—Base 26.000 pesos, incluso 13.000 pesos en cédulas argentinas.

TRONADOR 2484—Base, 20.000 pesos, incluso 10.000 en cédulas argentinas.

TRONADOR 2466 — Base 20.000 pesos incluso 10.000 pesos en cédulas argentinas.

TRONADOR 2460 Base 21.000 pesos, incluso 10.000 pesos en cédulas argentinas.

TRONADOR 2436 — Base 21.000 pesos incluso 10.000 $, en cédulas argentinas.

TRONADOR 2428 — Base 21.500 pesos, incluso 10.000 pesos en cédulas argentinas.

TRONADOR 2412 — Base 21.500 pesos, incluso 10.000 pesos en cédulas argentinas.

BLANCO ENCALADA 2915 Y TRONADOR — Base 24.000 pesos, incluso 12.000 pesos en cédulas argentinas.

Condiciones de pago: el comprador podrá cargar con las cédulas á cetlo de plaza, el excedente 1|3 parte al contado el resto á 1, 2 y 3 años de plazo, con el 8 o|o de interés, pagarés hipotecarios consentidos. Mayores informes y folletos á nuestra casa, Corrientes 531.

EL DOMINGO 12 de Mayo á las 3, sobre las mismas, llaves para visitarlas todos los días al número 2466 Tronador, que está el encargado. Seña 8 por ciento. Comisión 2 o|o.—Leoni y Beretta. a28

# CON FRENTE A LA Av. RIVADAVIA

Con adoquinado y tranvía eléctrico

Los terrenos de BADARACO

Frente al anden de la estación Ciudadela, terrenos completamente altos.

## 112 LOTES 112

Sin base - En 80 meses

## EL DOMINGO 12 DE MAYO

Tren gratis del Once á la 1.30, parando en Flores y Floresta.

Leoni y Beretta.

*AVENIDA RIVADAVIA* — 112 lotes, lo más valioso del gran barrio del Oeste, Liniers, con verdadero frente á la gran avenida Rivadavia y frente mismo al andén de la estación Ciudadela, calles abovedadas y manzanas alambradas, ubicación única para la casa propia, en breve á 17 minutos de plaza de Mayo, con la combinación del subterráneo y el F. C. O., cuyas 3 monumentales obras están ya en construcción, adquirir allí un terreno es saber emplear el dinero al más alto interés. 112 lotes, saldo de los 400 lotes con frente á la gran avenida Rivadavia, adoquinada y con su cordón de vereda ya construido, cuyas aceras son de 3 metros de ancho. Ubicación única é irreemplazable, frente mismo á la estación Ciudadela; es la tierra más vallosa del barrio Oeste, la fracción tan deseada por numerosos interesados que han adquirido en nuestro remate anterior la fracción lindera y parte de ésta, son los conocidos terrenos de Badaracco, este solo dato evita todo comentario, repetimos, es lo mejor y más vallioso de la zona del Oeste, donde la tierra aumenta día por día, debido á los grandes factores de progresos, el ferrocarril del Oeste, según el nuevo horario, desde el 1o. de Diciembre ha aumentado notablemente sus trenes, el tranvía Anglo Argentino á Liniers llega á dos cuadras de los terrenos en venta; su ubicación frente á la misma estación Ciudadela y su gran frente á la avenida Rivadavia, adoquinada, la gran arteria que une todos los pueblos del Oeste, hacen de esta venta la más interesante y de actualidad. Venta sin base, directamente de su propietario, señor Badaracco en 80 mensualidades, sin interés. Escrituras ante el escribano señor José F. Buttini. Seña 2 mensualidades en el acto del remate y 3 más al retirar la libreta en nuestra casa, Corrientes 531.

EL DOMINGO 12 de Mayo, sobre los mismos terrenos. Saliendo un tren especial del Once á la 1 y 50 en punto, parando en Flores y Floresta para recoger pasajeros. Mayores informes, Corrientes 531 ó por los teléfonos. U. T. 33, avenida. C. T. 4696, Central.—Leoni y Beretta. a30

## J. Gómez Cora

*HOY A LAS 2 — MUEBLES.* Dos muebla|es de casa de familia, ocho juegos de dormitorio Luis XV, cameros y de una plaza, otros Luis XIV de nogal y teu, comedores Renacimiento con sillas de nogal y vaqueta, espejos, cortinados, juegos de sala, gran stock en muebles sueltos, roperos Luis XV, Luis XIV y otros, lavatorios, aparadores de varios estilos, colchones y almohadas de lana, 12 docenas de sillas de Viena y norteamericanas, escritorios y cajas de hierro, guardarropas, mesas de comedor y café, heladeras, artículos de bazar y tienda, trajes y sobretodos para hombre, frazadas, uso domésticos, bramante, etc.

HOY MARTES 7 de Mayo, á las 2 de la tarde, en mi local de ventas, Bolívar 131, lo

# R. P. R.

## Rogelio P. Raynelí y Cía.

25—Carlos Pellegrini—25

Socios: Rogelio P. Raynelí y Leandro Torres

*EN LANUS — ONCATIVO* entre Ayohuma (adoquinada) é Irusaingó. A las 40 varas de la primera calle; 6 terrenos unidos que miden 9x50 de frente cada uno por 48x40 de fondo; á dos cuadras de la estación y con tranvía por Ayohuma. Base, $ 7 v. c., mitad á un año de plazo.

EL DOMINGO 12 de Mayo á las 2.—Rogelio P. Raynelí y Cía., Carlos Pellegrini núm. 35. m5

*A DOS CUADRAS DE LA ES-*tación Villa Ballester: 17m38 de frente á la calle Independencia entre San Martín y Las Heras, por 45m50 de fondo ó sean mil varas cuadradas para vender en un lote y que se presta admirablemente para un chalet ó quinta por su proximidad á la estación y por la condición de la localidad que desde que se formó ha sido destinada á edificar elegantes casas quintas, del tipo chalet; es un buen negocio que debe realizarse inefectiblemente por ausentarse su propietario. Son los lotes 23 y 24 de la manzana 154. Base, $ 2 v. c. Seña 3 o|o. Comisión 2 o|o.

EL DOMINGO 12 de Mayo á las 4.—Rogelio P. Raynelí y Cía., Carlos Pellegrini núm. 35. m5

*AVELLANEDA 1582 — EDI-*ficio reformable de dos habitaciones y demás comodidades, levantado sobre terreno de diez varas de frente por 42v72 de fondo. Base, 5000 $, á 1 ó 2 años de plazo, con 8 o|o de interés. Seña 8 o|o. Comisión 2 o|o.

EL DOMINGO 12 de Mayo á las 3.—Rogelio P. Raynelí y Cía., Carlos Pellegrini núm. 35. m5

*10.092 VARAS CUADRADAS* en 60 mensualidades, divididas en 5 lotes. En el Tigre, sobre la calle Liniers, 2 cuadras pasando la iglesia. Forma de pago: 3 meses al firmar el boleto: 3 al recibir la libreta y las restantes del 1 al 10 de cada mes en el sitio que oportunamente indicaremos. El Tigre es demasiado conocido para necesitar comentarios y recomendaciones nuestras. La decisión y orden del propietario de estos es liquidar por tener que ausentarse á Europa, de manera que, que la venta resulta más interesante aún. Pidan planos. Asistan al remate. Comisión 2 por ciento

EL DOMINGO 12 de Mayo, á la 1 p. m. —Rogelio P. Raynelí y Cía., Carlos Pellegrini 35. m5

# O. E. ACCAME

480—RECONQUISTA—480

*VILLA DEVOTO — 3 terre-*nos perfectamente ubicados, calle Cabezón entre Bahía Blanca y Chivilcoy de 10 por 32.50 cada uno. Base, $ 2 vara cuadrada, á plazos. Dan frente á la Avenida General Paz y próximos á la estación y tranvía Lacroze. Datos, O. E. Accame.

EL DOMINGO 12 de Mayo, á las 2. v12

*EN LA ESTACION SAENZ-*Peña, dos magníficos terrenos, calle Talleres entre Frías y Díaz, de 10x50. Base, $ 2 vara cuadrada, á plazos y con mensualidades. Distan 5 cuadras de la estación Lynch y 3 de Sáenz Peña, son terrenos altos, rodeados de edificación. Oportunidad para obreros. Datos O. E. Accame.

EL DOMINGO 12 de Mayo, á las 4. v12

*CONSTITUCION 3120 al 24—* entre Urquiza y 24 de Noviembre, en dos lotes de excepcionales dimensiones, 10 por 25 y 10 por 36, con una pieza de material, cloacas, agua corriente y adoquinado pago. Base, $ 30 vara cuadrada, á largos plazos. Ubicación central, á un paso de las avenidas San Juan y Garay, emporio de comercio é industrias. Datos, O. E. Accame.

EL DOMINGO 12 de Mayo, á las 3. v12

## P. Robledo y Cía.

# MUEBLES

## HOY A las 8 de la noche HOY

RIVADAVIA 3711

*LOS BUENOS MUEBLES que* adornan la casa calle Rivadavia 3711, los remataré con orden de su dueño por ausentarse del país.

HOY MARTES 7 Mayo, á las 8 de la noche. Recomiendo visiten la casa, pues se trata de un muebla|e casi flamante.

Sala—Rico piano de concierto caja de caoba, armazón en bronce, con notables voces, buen juego de sala, linda consola y espejo, cortinados de moaré, araña de bronce, luz eléctrica, mesa de centro marquetería, cuadros al óleo, venecianas, sillas de fantasía, rica vitrina, alfombrado granito, columnas de ónix, jarrones de rica porcelana, estátuas, juego de margarita 7 piezas, escritoir de 8 piezas, cobijnnas de palisandro, etcétera. Dormitorio Luis XV todo tallado con muy finos mármoles y espejos franceses, colchones de lana, dosel, visillos, lunes de lavatorio, pendiente eléctrico, etc. Escritorio: 2 bibliotecas, escritorio de roble, sofá y sillones de roble, 6 sillas id, papelera, archivo, tintero, 3 grabados sobre acero, etc. Tocador: notable juego de roble y nogal 3 piezas, tallado en relieve, espejo, cristalería, 12 sillas, sofá y sillones, cortinados, araña bronce de luz eléctrica, juego de mesa, id de cubiertos, id de cristal, alfombrado, cuadros, de muy buenas firmas, reloj de pared, etcétera. Dormitorio estilo art nouveau de 4 piezas nogal, otro id de pino de lux, otro lindo nuevo estilo Luis XV de 4 piezas, 2 ricos guardarropas de cedro, farol de zaguán, batería de cocina y un antecomedor inglés de 3 piezas con 6 sillas de estoraque y demás objetos que estarán á la vista. Comisión 10 o|o al comprador. v7

## Roque Bozzo

*DEL RESTAURANT CALLE* Lima 1154 y 1156.

EL MARTES 7 de Mayo, á la 1 de la tarde, procederé á vender en público remate todas las existencias de este restaurant en parte como sigue: Gran armazón con espejo, mostrador estaño, vino Calvet, vino Italiano, vinos Medoc blanco, vermouth, ron, cognac, cafe, cacahuate hvf, 1 gran heladera, cuadros, grandes espejos, platos, fuentes gran batería de cocina, una gran cocina económica y muchísimos otros artículos que estarán á la vista el día del remate. Seña 20 por ciento. Comisión 10 o|o á cargo de los compradores. Más datos al martillero A. del Valle 838, Piso. v7

## F. P. Bollini & Cía.

Bolívar 126

*SEMANALES — LOS MAR-*TES y SABADOS: plantas; los JUEVES, muebles; los VIERNES, mercaderías varias: á las 2 p. m. perm.

*MUEBLES — JUEGOS DE* dormitorio, comedor, escritorio y sala en varias formas y estilos, planos, bibliotecas, guardarropas, un billar completo, roperos, lavatorios, escritorios, sillas de Viena y vaquetas, relojes, cuadros, camas, mesas de centro, comedor y fantasía, un lote de alhajas variadas etc. Se rematarán

EL JUEVES 9 de Mayo á las 2 p. m. en nuestra casa, Bolívar 126. Comisión al comprador 10 o|o. F. P. Bollini y Cía. m7

*LAS EXISTENCIAS en plan-*(Transferido por la Hurta)

taciones del arrendo del señor José Dorio, situado en la calle Rivadavia esquina Bariloche (Liniers). 8.000 luzmines Fortuny, 30.000 frutillas variedos, 2.000 pinos, 2.000 magnolias, 3.000 rosales de pie clasificados, gran surtido de plantas de adornos en todas sus especies, cycas, cocos, phoenix, abies, taxus, etc. etc. Se rematarán

EL DOMINGO 12 de Mayo, á las 2 de la tarde. Comisión al comprador 10 por ciento. —F. P. Bollini y Cía. m7

## Guillermo Gowland y Cía.

## En Victoria

## TRANSFERIDO para

## El Martes 7

A LAS 2 P. M.

En nuestra casa, 351 Bolívar 361 v7m

*EN VICTORIA EN 48 MEN-*sualidades, 65 lotes de terreno, á 8 cuadras al Oeste de la estación. Lindando con la casa quinta del señor Piaggio, lo más alto y pintoresco de San Fernando. El adoquinado de la avenida Santa Fe (hoy Centenario), llega hasta El Tigre, con varias líneas de tranvías proyectadas que pasarán cerca de los terrenos en venta. Próximos á los grandes talleres del F. C. C. A. Rodeados de edificación. Base, $ 1 la v. c.

EL MARTES 7 de Mayo, á las 2 p. m. en nuestra casa, 351 Bolívar 361 pasando la base indicada. Condiciones de venta, 3 mensualidades en el acto del remate y 3 al recibir el título provisional. Las escrituras se otorgarán ante la escribanía del señor F. Bonde. Plano á nuestra casa, 351 Bolívar 361. Comisión 2 o|o.—Guillermo Gowland y Cía. m6

# 900 piezas arpillera

## AVERIAS

v8

*¡ARPILLERA! — AVERIAS* de agua dulce, 900 piezas arpillera de 10 onzas. En nuestra casa, 351 Bolívar 361.

EL MIERCOLES de Mayo, á las 2 de la tarde, se rematarán en lotes, al gusto de los compradores, por cuenta y orden de quien pertenezcan y con intervención de seguros. Seña, 10 por ciento. Comisión, 4 por ciento.—G. Gowland y Cía. m4

*CHAPAS CANALETA. Ave-*rías! 3.650 chapas canaleta de 6 á 10 pies. En nuestra casa, 351 Bolívar 361.

EL MIERCOLES 8 de Mayo, á las 2 de la tarde, se rematarán en lotes, por cuenta de seguros. Seña, 30 por ciento.—Guillermo Gowland y Cía. m4

*345 CAJONES VELAS inglesas*, surtidas, en nuestra casa, 351 Bolívar 361.

EL MIERCOLES 8 de Mayo, á las 2 de la tarde, se rematarán en lotes, por cuenta de una casa introductora. Seña, 30 por ciento. —Guillermo Gowland y Cía. m4

*ARTICULOS DE ALMACEN.* 150 cilindros y tercios yerba, 125 bolsas arroz, 95 bolsas porotos y garbanzos, 175 cajones bacalao, 85 lios te, 180 cajones pasas uva, 120 cajones anchoas, 115 cajones whisky y old Tom Gin, 95 cajones oporto y jerez, 110 cajones moscato y Burdeos, 80 cajones vermouth y bitter y cognac y fernet, etc., etc. En nuestra casa, 351 Bolívar 361.

EL MIERCOLES 8 de Mayo, á las 2 de la tarde, se rematarán en lotes, por cuenta de una casa introductora. Seña, 30 por ciento.—Guillermo Gowland y Cía. m4

*ALAMBRE OVALADO Y DE* púa ¡Avarías! 385 rollos alambre galvanizado ovalado de 45 kilos y 410 rollos alambre de púa de 40 kilos. En nuestra casa, 351 Bolívar 361.

EL MIERCOLES 8 de Mayo, á las 2.30 de la tarde, se rematarán en lotes por cuenta de quien corresponda y con intervención de seguros. Seña, 30 por ciento.—Guillermo Gowland y Cía. m6

*LONAS Y CARPAS!—65 LO-*nas impermeables de todas medidas y 55 carpas id, en nuestra casa, 351 Bolívar 361.

EL MIERCOLES 8 de Mayo, á las 2 de la tarde, se rematarán en lotes. Seña, 30 por ciento.—Guillermo Gowland y Cía. m6

*ARTICULOS RURALES — 400* rollos alambre tejido galvanizado de varias medidas, 900 postes de madera id de 2x3 y 4x4, 100 puertas de alambre tejido, 80 carretillas, 80 bebederos galvanizados de 5 metros de largo de 30 y 40 cm. 45 tanques de hierro galvanizado de 500 á 10.000 litros, 45 tranqueras madera dura de 3 y 4 metros, 30 tinglanes australianos, 50 cajones clavos, 60 sellos goma, etc. En nuestra casa, 351 Bolívar 361.

EL MIERCOLES 8 de Mayo, á las 2 de la tarde, se rematarán en lotes. Seña, 30 por ciento.—Guillermo Gowland y Cía. m6

## Domingo F. Taladriz

*JUDICIAL — SASTRERIA,* sombrerería, camisería y artículos especiales para hombre, á saber: calzoncillos de hilo, camisetas y medias de lana, sacos mercantino, sobretodos, sombreros de castor, camisetas y corbatas de seda, regias instalaciones, mostradores, vidrieras, aparatos niquelados maniquíes é infinidad de artículos de lujo. Rematará

EL MARTES 14 de Mayo á la 1 p. m. Orden de venta del señor Ramón A. Mercado indivo liquidador del concurso formado de don Manuel García, cuyo expediente tramita por el juzgado del doctor Juan B. Fatrada, secretaría doctor Ramírez. Seña á satisfacción y 10 o|o de comisión á cargo del comprador. Por más datos á D. F. Taladriz, Corrientes 645. U. Telefónica 4782, Avenida. m7

## José Corvalán

## Los valiosos collares de perlas de Oriente

tornillos, anillos, alfileres y pendantifs de esmeraldas y brillantes que están en exhibición en Corrientes 745.

Se rematarán

## El MIERCOLES á las 5.30

## Agustín P. Faurel y Cía.

*MUEBLES, MERCADERIAS* Remates todos los miércoles y sábados á la 1 de la tarde en nuestro salón de ventas, Bolívar 141 al 147.

Detalles los días de la venta. Anticipamos dinero sin interés sobre lo que se remita para la venta. 329-perm

*MAÑANA, A LAS 2 P. M.* — Juegos de comedor y dormitorio ingleses, dormitorios Luis XV de tres cuerpos y otros estilos, roperones, espejos, consolas, juegos de sala, arañas de luz, pianos é infinidad de muebles sueltos que estarán en exposición en nuestro salón de ventas, Bolívar 141 al 147 v8

## Emilio Méndez

*ALMACEN Y DESPACHO DE* bebidas, calle Varios Calvo núm. 1702

HOY MARTES 7, á las 2 de la tarde, procederé á vender en público remate todas las existencias que en parte detallo: azúcar, yerba, legumbres, kerosene, arroz, fideos, almidón, chocolate, té, café, velas, jabón, alcohol, aceites de varias marcas, aceitunas, sebo, congrio, merluza, salmón, sardinas, anchoas, langosta, calamares y otras muchas que estarán á la vista 500 botellas licores en su mayoría importados, vinos, licores en damajuanas, armazones, mostradores, vidrieras, fiambrera, báscula, balanza, mostradores y demás útiles del negocio, todo á liquidar por lo que den sin retirar lote 10 por ciento de comisión. Seña en cada lote. Más datos, Alsina 1413. v7

# INVITAMOS

Al público á que visite los terrenos que vamos á rematar el DOMINGO 12 del corriente á las 2 y 1|2, en LA PATERNAL, Avenida Del Campo y Del Colegio, frente al subterráneo Lacroze. No hay paraje más alto.

Después de la lluvia es el momento oportuno para darse cuenta de la altura de los terrenos.

Bmé. Mitre 788

LABORDE & LICHTER

## Federico Boragnio

*HOY CONTINUARA el rema-*te judicial, por orden del síndico liquidador Eugenio Martínez, en los autos de quiebra de don José Schawarzman é hijo, que tramitan ante el juzgado del doctor Cranwell, secretaría doctor Grandoli, procederé á la venta en remate público.

HOY MARTES 7 de Mayo, á las 2 de la tarde, de todas las existencias del almacén de sogas, calle San Juan 2087. Todas las mercaderías deben ser retiradas dentro de los 24 horas de efectuado el remate y cada comprador abonará el 10 por ciento como seña y el 10 por ciento de comisión. Hoy martes 7 de Mayo á las 2 p. m. Más informes al martillero, Chacabuco 129.—Federico Boragnio. Eugenio Martínez, síndico liquidador. 1p

## Vera, Castillo y Cía.

# MUEBLES

*DEL Dr. PEDRO MENDION-*do, su rico mueblaje en la propiedad B. Mitre 1970.

HOY MARTES 7 de Mayo, á las 8 de la noche. Detalle: Rico piano gran formato, juego de sala Jampás de seda, espejo y consola dorada, notables cuadros al óleo, artísticos jarrones Japón y porcelana, fajanca, mesa dorada, vitrina importada palisandro, incrustadas en bronce; araña eléctrica 5 luces, adornos, cortinados de seda, escritorio Luis XVI para señora, pedestales, etc., escritorio de cedro ministro, bibliotecas, juego marroquí y nogal, 7 plazas, sillón giratorio, caja de hierro, útiles, etc. Dormitorio con dos roperos nogal cirí, tallado; dosel, colchones, juego de lavatorio metal, máquina coser, forma escritorio; sillitas tapizadas, colchones, alfombras de Bruselas, etc. Comedor Luis I, tres piezas, sillas, sofá y sillones de vaqueta, porcelana, cristales, ricos metales, cristalero, espejo, carpeta felpa, fonógrafo, etc.; tres dormitorios completos, guardarropas con espejo, antecomedor, juego nogal y roble, 3 piezas, loza, útiles, etc. Vestíbulo, juego Thonet 5 piezas, percha con espejo biselado, marcotones porcelana, planchas y demás enseres de la casa. Comisión 10 o|o á cargo del comprador. Datos R. Mitre 512. v10

## Manuel Paz

*CAFE, RESTAURANT y Bar* Rivadavia 7080

EL MARTES 7 de Mayo, á la 1 p. m. Por orden terminante de sus dueños procederé á vender en subasta pública y al mejor postor el detalle á continuación: 30 nuevas comedor surtidas, 100 sillas Bar blancas nuevas, 2 divisiones salón cedro, 1 ventilador 4 palas, piedras aglomeradas 60 x 2.50 más 4 mesas para 80 cubre, 1 especial servicio de cuidertes, cucharas, manteles, servilletas, copas, vasos y toda clase de servicio indispensable en un negocio bien surtido.—NOTA: Recomiendo especialmente á todo buen comprador un mostrador estaño especial con vasera, pilón 4 canillas, su desagüe, etc., una rica heladera cedro con serpentina, un escritorio y mercaderías en general que no detallo por su mucha exposición. Más datos ver LA PRENSA sección remates ó al martillero Lima 210. Comisión 10 o|o á cada comprador. m8

## Wester Ross y Cía.

# HOY Muebles

*MUEBLAJE SOLIDO Y MO-*derno del estanciero don Angel Bernardino, por ausentarse con la familia del país, en su casa habitación, calle Belgrano 1542.

EL MARTES 7 del corriente, á las 8 de la noche, sin retirar lote. Fuerte de sala art nouveau tapizado en jampás, sillas Luis XV y venecianas, gran piano vertical, primorosos cortinados, buenos cuadros al óleo, espejo y consola, vitrina, columnas y adornos varios, carpeta de Smirna, etc., juego de escritorio de roble, mesa de escritorio, biblioteca, caja de hierro, tintero, etc., regio juego de comedor francés con espejo biselado, juego de cuarto Chesterfield, cortina, cristalero, espejo de comedor, porcelanas, vinajeras y artísticos, juego de dormitorio cametá con ropero de 3 cuerpos, escritorio señora, sofacito, etc., lavatorio aguas corrientes, bacinicas, bidet, etc., antecomedor completo con alfiletín y accesorios. Otro juego dormitorio de plaza, juego de vestíbulo, percha, plantas, arbolitos de luz eléctrica en toda la casa. Visiten el sábado desde las 8 de la mañana. Comisión 10 o|o al comprador. v7

## Mariano Salabert & Cía.

Socios: M. Salabert y A. Fernández

# AL PUBLICO

Participamos á nuestra numerosa clientela y al público en general, que desde el 10 de Mayo corriente nuestra casa de remates se trasladará á su nuevo local, calle Chacabuco número 187, esquina Alsina núm. 723, donde continuaremos efectuando como siempre nuestros remates semanales de muebles y mercaderías todos los martes y viernes, á las 2 de la tarde. v14

# LIQUIDACIÓN

v10

*POR TENER QUE DESALO-*jar nuestro antiguo local, Victoria 540. Los días lunes, martes, miércoles, jueves y viernes, toda la semana comprendida en las fechas 6 al 10 de Mayo, que se necesitan para dar salida al enorme stock de muebles existentes y las instalaciones de luz eléctrica y gas, barandas, mostradores, todos, etc. Hermosos juegos dormitorios 3 cuerpos, varios estilos, id, de roble Luis XV, juegos de comedor Renacimiento id, pluche tela, juegos de sala, vestíbulo y tapicería, de escritorio, bibliotecas, escritorios y papeleras de cedro, id de roble, muebles sueltos de todas clases y artículos de bazar y fantasía.

EL LUNES 6 de Mayo y subsiguientes, hasta el 10, que efectuaremos el último remate y desmantelaremos el local para dar principio por él á las obras de apertura de la diagonal. v10

# MUEBLES

## HOY MARTES 7

*MUEBLES A LAS 2 P. M.* principiará en este día la liquidación de los grandes juegos de dormitorio, comedores, sala, espejos, pianos, etc., en nuestra casa, Victoria 540. m8

## MIERCOLES 8

*MUEBLES A LAS 2 P. M.* continuará el remate de muebles, armazones, mostradores y espejos de un bar, heladoras, sillas, etc., en nuestra casa, Victoria 540. m8

## JUEVES 9

*MUEBLES, TAPICERIA A* las 2 de la tarde, continuará la liquidación de juegos de sala, comedor, tapicería y bazar, en nuestra casa, Victoria 540. m8

## VIERNES 10

*ULTIMO REMATE DE LOS* muebles que quedan, las instalaciones para luz eléctrica y gas, mostradores, barandas, toldos, rematará de despedida de nuestra casa, Victoria 540, á las 2 de la tarde. m8

# HOY

## Campo en Lozano

PARTIDO de LAS HERAS

6 lotes de 100 hectáreas cada uno

BASE $ 375 HECTAREA

A 9 años de plazo

## HOY á las 3 p. m.

*En nuestra casa: 183, Defensa, 193*

AYERZA, CULLEN y SEOANE

*CAMPO EN LOZANO — Par-*tido de Las Heras. A nueve años de plazo, dividido en seis lotes de 100 hectáreas más ó menos cada uno con opción á 500 metros solamente de la estación F. Fyfe, F. C. Midland, entre líneas de ferrocarriles, Compañía G. P. de B. Aires y Midland ambos de trocha angosta que cobran el 50 o|o menos en los fletes. A 10 cuadras de la estación Lozano, á un paso de Piomer, á 8 kilómetros de Villars. Campos pastosos, tiernos y especiales para tambo, agricultura, quintas de verdura ó estanzuelas, agua excelente de 5 á 6 metros y tierra negra de primer orden para alfalfares. Forma de pago: 285 pesos por hectárea en hipoteca, á 9 años de plazo al 8 o|o amortizable parcial ó totalmente en cualquier época

# CAPURRO y GONZALEZ

*EN VILLA LUGANO — LOS* terrenos más altos de la capital. 2o. gran remate por orden de la Sociedad General Pobladora 12 manzanas divididas en 350 notables lotes entrando 30 esquinas. Entre los importantes bulevares Coronel Roca, Circunvalación (hoy Gral. Paz) y San Fernando y las avenidas Riestra y Derqui, con frente á las calles Jachal, Piedra Buena, Guaminí, Montiel, Chilabert, Cruz, Iraqui, Rorquin y otras. Inmediatos á la estación Lugano, con un servicio de 35 trenes diarios que será aumentado, á poca distancia de la estación Circunvalación del mismo ferrocarril á un paso del tranvía á vapor que pasa por Larrazábal el cual será electrificado, y á 3 cuadras de la Avenida General Paz ó de Circunvalación de 100 metros de ancho que una vez terminada será la más grandiosa de la capital y por la cual hay ya proyectadas y concedidas varias líneas de tranvías y trenes eléctricos que pondrán á menos de cinco minutos de cualquier punto de la capital. Los terrenos que vendemos son los más altos de su ubicación, desde ellos se domina Flores, Vélez Sársfield é infinidad de villas y grandes barrios fabriles que los rodean. Villa Lugano será uno de los barrios más importantes y pintorescos de la capital, el aerodromo y escuela de aviación que están frente á los terrenos que vendemos, le dan constante animación, la edificación existente es compacta y de valor, habiendo entre los buenos edificios numerosos y bonitos chalets pertenecientes á familias conocidas, escuelas, negocios de todas clases é importancia, buen alumbrado, tierra y agua inmejorables, á los obreros, fabricantes, especuladores, á todo el que quiera emplear bien su dinero, recomendamos este remate, como una de los pocas ocasiones que se les presentará de hacerse propietario, por pequeñas cuotas mensuales, de terrenos de gran porvenir y bien ubicados en la capital. La venta por orden de la Sociedad General Pobladora es completamente libre; dándose opción desde un lote á una manzana. Con la ínfima base de $ 6 por mes el lote, en 80 mensualidades sin interés.

EL DOMINGO 19 de Mayo á la 1.30 en los mismos terrenos. Solo se exigirán 3 mensualidades como seña y el 2 o|o de nuestra comisión en el acto del remate y 3 mensualidades más al retirar la libreta durante el mes de Junio próximo, debiendo pagarse las mensualidades restantes del 1o al 10 de cada mes á empezar del 1o. de Julio, en las sucursales del Banco Británico de la América del Sud. Descuento de 20 o|o á los que quieran pagar al contado. Los títulos son perfectos. La posesión se dará inmediatamente con líneas municipales y amojonados los lotes. El día del remate saldrá un tren expreso gratis de la estación Central de las Lomas arribas de la Provincia, calle Vélez Sársfield y Suárez á las 11 a. m. Pidan planos, boletos y detalles en nuestra casa, San Martín 60. Capurro y González. m5

*2 CASAS en el BARRIO Oeste* á largos plazos, calle Estomba 1045 y 1051, entre Rosetti y Charlone. A 2 cuadras de las avenidas Triunvirato y Alvarez Thomas y de los tranvías 96 y de la Cruz. El edificio de cada casa se compone de 3 habitaciones, cocina, w. c., galería, construcción de materiales, pisos de pino tea, mosaicos etc. Piden $ 6m de alquiler cada una. Sus terrenos de amplias dimensiones miden 10 varas de frente por 52 de fondo una y 10x55 va la otra. Base mitad del valor $ 6500 cada una, pudiendo pagarse el precio 1|3 parte al contado y el resto á largos plazos.

EL DOMINGO 12 de Mayo á las 4 p. m. en las mismas. Títulos perfectos. Seña 8 por ciento. Comisión 2 o|o. Mayores informes en nuestra casa, San Martín 60. Capurro y González. m5

*EN BELGRANO — POR* mensualidades. 2 lotes bien ubicados, calle Zabala entre Freire y Zapiola. A 6 cuadras al Sud de Cabildo y 4 del puesto del Bulevar Colegiales (hoy Federico Lacroze) y de la estación del mismo nombre. Terrenos altos, rodeados de buena edificación y tranvías á los fondos de un colegio. Miden 10 varas de frente por 31 y 34 de fondo. Base para liquidar $ 11 la vara, cada lote pagando una chiquilina que se paga en 36 mensualidades sin interés.

EL DOMINGO 12 de Mayo á las 3.30 en los mismos. Títulos perfectos. Seña 8 o|o. Comisión 2 o|o. Pidan planos é informes en nuestra casa, San Martín 60.—Capurro y González. m5

# GUILLERMO SCHWARZ

79—FLORIDA—79

# Ramos Mejía

## JUDICIAL

*PARA ESPECULADORES* — 30.466 varas cuadradas ó sean 7.811.48 metros cuadrados en un solo lote. Esta fracción de tierra es excelente para subdividir en pequeños lotes, por estar situada en el paraje más alto y de mayor porvenir de este pueblo, poblado completamente de edificación moderna y á sólo 4 cuadras al Sur de la estación del ferrocarril y á 1.2 cuadra de la avenida Tapalqué, son los lotes marcados con los números 2, 3, 4, 5, 6, 7, 8, 9, 10, 12, 15, 16, 17, 18, 36, 37, 38, 39, 40, y 41, del plano que acompaña el expediente. Base 18.000 pesos que equivale á la retasación.

EL DOMINGO 12 de Mayo á las 3 p. m. sobre los mismos, por orden del señor juez en lo civil doctor Uladislao Padilla, secretaría del doctor Sauze, en el juicio sucesorio de don Fronteli Augusto (su concurso) en el cual es síndico liquidador el doctor Luis R. Goudin. Los títulos son perfectos y se encuentran á disposición de los interesados en la secretaría del doctor Sauze, 6o. piso en los tribunales. Seña 8 por ciento en efectivo y al contado á cuenta de precio en el acto de la venta y 2 por ciento de comisión. Planos é informes á mi escritorio.—Guillermo Schwarz, Florida 19. a28

*EN RAMOS MEJIA — A PLAZOS*, 2 espléndidas casitas y un lote con frente á la Avenida Tapalqué y una superficie de 270 á 300 varas cuadradas, á 4 cuadras al Sur de la calle Rivadavia y en sección del ferrocarril.

EL DOMINGO 12 de Mayo, á las 4 de la tarde. Venta sin base. 1|3 parte al contado y el saldo á 6 y 12 meses de plazo con garantía hipotecaria. A razón de 8 por ciento. Seña, 8 por ciento. Comisión, 2 por ciento. Títulos perfectos. Planos é informes, á nuestro escritorio. v8

## Rodolfo Bollini y Cía.

**Lavalle 566**

*QUINTA EN RODRIGUEZ*, á 4 plazos. Muy bien ubicada. A 6 cuadras de la estación, con espléndidas plantaciones de frutales y florestales y una edificación de dos pisos, confort, pozo w. c., etc. Se compone de Adela González y mide 43 varas de frente á una calle por 100 varas de frente á otra. Base $ 3.000.

EL DOMINGO 12 de Mayo, á las 3 p. m., sobre la misma, bajo las siguientes condiciones de pago: mitad al contado y mitad á un año de plazo con pagaré hipotecario. Seña 8 o|o. Comisión 2 o|o. Datos: Lavalle 566.—Rodolfo Bollini y Cía. m6

## Adolfo J. Paz

Consignatario de haciendas y frutos
Avenida de Mayo 686

6.000 *CAPONES LINCOLN*, 4 alambres, arriba, 2.000 ovejas gordas, consumo é invernada, 200 novillos y vacas. En Coronel Vidal (F. C. S.), 830, remate feria.

EL DOMINGO 12 de Mayo, en dos instalaciones al pie de la estación. Informes en Coronel Vidal, casa del señor H. S. Martínez. v11

## A. R. Navarro y Cía.

50o. *REMATE FERIA EN* Pergamino, F. C. C. A.

EL DIA VIERNES 17 de Mayo de 1912 á las 2 p. m. en nuestras instalaciones "La Amalia". Oportunamente detalles. Dirigirse á nuestros escritorios en Pergamino ó en Buenos Aires, Sarmiento 487, piso 2o. A. R. Navarro y Cía. v16

*EL JUEVES 9 DE MAYO Y* los jueves subsiguientes. En nuestro local de ventas, Bolívar 160, Remataremos: 20 Percherones garantidos de tiro, procedentes del establecimiento "La Lorja", en Soler, (Córdoba) F. C. P. Varias yuntas de tiro Perfectamente adiestradas de los establecimientos de los señores Lamarca hermanos y en la estación San José (F. C. S.) 30 potros pesado y liviano de la misma procedencia de los anteriores. Coupés con llantas de goma, guarniciones y libreas. De la conocida marca "Guerrero", varias yuntas de tiro. Un buen lote de potros pesado y liviano procedentes de los establecimientos de los señores Rodrigues hermanos en Tuyú, 10 potros (percherón y Anglo-normando). Oportunamente detalles. Más datos á nuestro escritorio.—Baltar y Olivera. v9

# Adolfo Bullrich y Cía.

### CAMPOS

*El Establecimiento LAS MOS-* tazas, en Olavarría. Arrendamiento en remate de 8.124 hectáreas 24 áreas y 94 centiáreas de campo especial para agricultura ó ganadería, que forman parte del establecimiento Las Mostazas, en el partido de Olavarría, distante 20 cuadras de la estación Recalde, ocho de Iturregui y una legua de Mapis, todas del ferrocarril Sud. Cruza lo por los ramales de General Alvear á Pigüé y de La Madrid, respectivamente. Campo de primer orden con una casa de 40 á 80 centímetros de tierra negra, con aguas abundantes y de primera calidad entre los 3 y 8 metros con pastos naturales, algo de trébol y demás gramillas propias de la zona. Ubicado en una región de brillante porvenir por la clase de sus tierras que se prestan para todos los cultivos y por las nuevas líneas férreas con que cuenta para el transporte de sus productos á los mercados de consumo y puertos de exportación. En tres lotes de 1.114, 2.917 y 4.093 hectáreas con la base de $ 8 la hectárea al año por el término de cuatro años, pagadero por semestres anticipados.

EL MARTES 7 de Mayo, á las 3.30 de la tarde, en nuestra casa, Florida 269 y 273. Linda por el NE. con Mercedes S. de González, R. y D. Fernández Luana, por el NO. con Salvador M. del Carril, al SO. con Tomás Iturregui y J. Mapis y al SE. con S. Sproat y E. Salvatierra. El que resulte arrendatario deberá entregar una garantía personal á en efectivo á satisfacción de los propietarios. Posesión inmediata. Para visitarlo conviene hacerlo por la estación Recalde, donde á la llegada del tren de Buenos Aires se hallará el carruaje del establecimiento. En el acto del remate exigiremos el 5 *por ciento de seña* y el 2 por ciento de nuestra comisión sobre el total de la operación.—Adolfo Bullrich y Cía.

# 1.300 novillos tipo frigorífico y 7.000 lanares Lincoln en Quequen

## F. C. S.

Haciendas de muy buena clase y estado, existentes en el Establecimiento LA MERCED, distante 1 1|2 leguas de Quequén, F. C. S.

# El Domingo 19 de Mayo, á la 1 p. m.

En el mismo establecimiento, con las haciendas á la vista y clasificadas en lotes.

*Adolfo Bullrich & Cía.*

*JUDICIAL — LA RECON-* quista, en Ayacucho.—Este conocido establecimiento que comprenda una superficie total de 1.548 hectáreas, 44 áreas y 69 centiáreas, dentro del ejido del pueblo de Ayacucho. Está cruzado por la línea del ferrocarril del Sur y por el arroyo Tandilsofa. La constituyen las chacras designadas en el plano oficial con los números 101, 104, 105, 106, 107, 108, 121, 122, 123, 124, 125, 126, 143, 144, 145, 146, 147, 148, 149, 150, 151, 152, 153, 154, 155, 156, 157, 158, 159, 160 y 161, que en conjunto lindan con los señores herederos de Agustín Dialagaray, A. Arostegui, Angel Irazues y con las chacras 65 al 70, 102 y 127, 109, 115 al 120. En un solo lote con todo lo en ello edificado, plantado y adherido al suelo, con la base de $ 282.301.10 moneda nacional.

EL MARTES 7 de Mayo, á las 3 de la tarde, en nuestra casa, Florida 269 y 273, por orden del señor juez de primera instancia doctor don R. Naveira, en el juicio ejecutivo seguido por los señores Segundo Fernández y Cía. contra José G. Querejeta, cuyo expediente tramita por ante la secretaría á cargo del doctor D. Armando Laspiur, donde los interesados pueden solicitar por informes. Al comprador se exigirá el 8 por ciento á cuenta de precio y el 2 por ciento de nuestra comisión. Pidan planos en nuestra casa.—Adolfo Bullrich y Cía. m2

*UN GRAN TERRENO — EN* barrio moderno que se embellece día á día con nuevas construcciones. A cuatro cuadras de la Avenida Rivadavia, á igual distancia del Parque Centenario, con varias líneas de tranvías y á sólo doce cuadras de la plaza y estación Once de Septiembre. Calle Potosí entre Gaxcón y Rawson, con adoquinado pago al frente. Mide 22.54 varas de frente al Norte, por 32.20 varas de fondo en el costado Este y 32.11 varas en el del Oeste, teniendo 22.55 varas en el contrafrente. Se presta admirablemente para subdividir ó construir cualquier gran construcción de renta, depósito, corralón, fábrica y cuanta industria requiera terreno amplio y ubicación central. Son en total 1038.66 varas cuadradas que se romanearán en un lote con la ínfima base de 30 pesos la vara cuadrada la pagar mitad al contado y mitad á un año de plazo con garantía hipotecaria y 7 por ciento de interés anual.

EL VIERNES 17 de Mayo, á las 3 de la tarde, en nuestra casa, Florida 269 y 273. Exigiremos el 8 por ciento á cuenta y el 2 por ciento de nuestra comisión.—Adolfo Bullrich y Cía. m14

*ARRENDAMIENTO DE "LA* Montonera", en el Pilar. 2.290 hectáreas, 73 áreas y 10 centiáreas de campo especial para agricultura ó ganadería, que forman parte del establecimiento "La Montonera" en el partido del Pilar, distante 8 cuadras de la estación Empalme, del F. C. Central Buenos Aires (ramal Rosario). 30 cuadras de Pilar F. C. C. A. y 35 de Cardales, F. C. N. A. Tierras fértiles, aptas para todos los destinos, inmejorables para quintas, huertas, granjas, tambos é invernadas. Todo su frente para calidad y por su proximidad á la capital y estaciones de embarque, siendo de notar que la producción que se cargue en la estación Empalme entra directamente al mercado de Abasto, con estimable ahorro de tiempo y conservación del producto. Arrendamiento en 13 lotes de 25 á 400 hectáreas, con bajas que varían entre 18 y 45 pesos anuales. Agrícola, anual ó de cinco años, por el término de cuatro años, pagadero por semestres anticipados.

EL JUEVES 23 de Mayo, á las 3 de la tarde, en nuestra casa, Florida 269 y 273. Las fracciones en arrendamiento lindan con el río Luján, y señores Carabias, Pardo, Huerta, Juan Quindimil, José Hidalgo, Aguilar, Ponce, Ramírez Alvarez, Larrea, Rosa Lescina, Juan Burgueño, B. Etcheverry, Pedro A. Costa, Kigue, Collazo, viuda de Cesleti, Eichart y Arroyo Cortijo, cruzando este último varios cursos así como el F. C. Córdoba y Rosario y los caminos á Pilar, para estación Empalme y Pilar. Todos los lotes tienen salida á los caminos antes citados estando en su mayoría alambrados y existiendo en muchos de ellos mejoras consistentes en poblaciones, montes, molinos, etc. El que resulte arrendatario deberá presentar una fianza personal ó en efectivo á satisfacción de los propietarios. En el acto del remate exigiremos el 5 por ciento de seña que se descontará al abonarse el primer semestre y el 2 por ciento de nuestra comisión sobre el total de la operación. Planos con detalles completos pueden solicitarse por correo ó personalmente, en nuestra casa, Florida 269 y 273, Buenos Aires.—Adolfo Bullrich y Cía. m5

*CHOPOS DE Chañaral* en San Luis, lindando con la colonia Martín de Loyola. A siete leguas de las estaciones La Gama y la Unión, F. C. O., (ramal á Dagnal). 6.345 hectáreas que forman parte del lote VII de la sección 17. En 5 lotes de 1.256 hectáreas, 90 áreas y 71 centiáreas, á 1.324 hectáreas, 34 áreas y 17 centiáreas, uno de ellos cruzado por el camino que va de la colonia Martín de Loyola á la de Cochinguingan. Base de venta, 35 pesos la hectárea, á pagar mitad al contado, cuarta parte á seis meses y cuarta parte á un año de plazo, sin interés.

EL LUNES 20 de Mayo á las 3.30 de la tarde, en nuestra casa, Florida 269 y 273. Los interesados en ir á inspeccionar pueden hacerlo por estación La Unión, F. C. O., dirigiéndose á la casa de comercio del señor Juan C. Finochietto, quien proporcionará medios para revisarlas. Planos pueden solicitarse por correo ó personalmente en nuestra casa.—Adolfo Bullrich y Cía. a28

*CHACRAS EN LUJAN* — Inmediatas al pueblo y sobre la vía del ferrocarril Oeste. Arrendamiento en remate de 13 chacras de 9 á 27 hectáreas de superficie cada una, todas cultivadas con alfalfa de corte. Forman parte del campo que fué de Speratgon muy conocido por su excelente clase, que permite aplicarlo á cualquier destino. Dista sólo 2 1|2 kilómetros de Luján y 2 de Jáuregui (F. C. O.) y una hora y minutos de la capital. Son las tierras más apacentes para cultivos intensivos, pequeños alfalfares, quintas de verduras, criaderos de aves y todo cuanto requiera tierra fértil y mercado de consumo inmediato. Se arrendarán por el término de cuatro años á empezar desde Junio próximo con base uniforme de $ 55 la hectárea al año.

EL MIERCOLES 22 de Mayo, á las 3 de la tarde, en nuestra casa, Florida 269 y 273. Hay en uno de los lotes una población de seis *plazas* de maderal, galpón, pozo, etc. El arrendatario podrá dedicar el campo á cualquier cultivo con excepción del lino. Todos los lotes tienen salida al paso á nivel sobre la vía por calles interiores dejadas expresamente. Para visitarlo se va por Luján, el trayecto de la estación al campo se recorre en 15 minutos. A los que resulten arrendatarios se exigirá 5 por ciento en seña y 2 por ciento de nuestra comisión sobre el total de la operación, la que deberán garantir con fianza personal ó en efectivo á satisfacción del propietario. Planos é informes en nuestra casa.—Adolfo Bullrich y Cía. m7

*EN GENERAL RODRIGUEZ* y Moreno.—Sobre la línea del ferrocarril Oeste. A una hora de la capital. En plena zona de tambos, invernadas y chacaras. Dos magníficas fracciones de campo en arrendamiento. Parte de los conocidos establecimientos La Estrella, en General Rodríguez y el de la sucesión de Alvarez, en Moreno. Contratos hasta el 31 de Diciembre de 1914, en las condiciones generales de práctica. Las fracciones á arrendarse son las siguientes, en el partido Lobos en las cercanías de la estación de General Rodríguez, á 18 cuadras de la estación, un lote de 300 hectáreas, 22 áreas y 44 centiáreas, que forman el potrero conocido por de Arbeletche, está dividido en 5 potreros, con población, un pequeño cuadro de alfalfa y tiene en uno de sus costados el río de las conchas, con aguada permanente. Base, $ 29 la hectárea al año. Otro lote de 337 hectáreas, 48 áreas, que forman el potrero conocido por del Pantano. Base, $ 32 la hectárea al año. En Moreno, á una legua de la estación, 146 hectáreas, 45 áreas y 27 centiáreas, con frente al camino general que va de Moreno á General Rodríguez, forma el lote núm. 8 del establecimiento de la sucesión de Alvarez. Está dividido en dos potreros, tiene una población y un jagüel. Base, $ 30 la hectárea al año.

EL MIERCOLES 22 de Mayo, á las 3 de la tarde, en nuestra casa, Florida 269 y 273. Para visitarlo puede ir se por cualquiera de las estaciones mencionadas donde los coches los conocen y en las mismas estaciones proveerán de planos y demás pormenores. El que resulte arrendatario deberá ofrecer una fianza personal á en efectivo á satisfacción del propietario y entregar en el acto del remate el 5 por ciento como seña y el 2 por ciento de nuestra comisión sobre el total de la operación. Por datos y planos á nuestra casa, Florida 269 y 273.—Adolfo Bullrich y Cía. m7

*PARA TAMBOS, INVERNA-* das ó chacras—3.491 hectáreas, 43 áreas y 53 centiáreas en Carlos Pellegrini, á 30 cuadras de la estación Castelli, y á 30 de Ivanowsky de la línea del F. C. P. En 39 lotes de 71 á 171 hectáreas cada uno y base de $ 170 la hectárea con excepcionales condiciones de pago. Hay lotes alfalfados y otros sembrados de avena. Hay molinos, tanques australianos, alambrados exteriores é interiores que limitan los lotes, población de material, etc. Linda en su conjunto con Oscar Romero, José Ma. Ascasubi, J. M. Inurrigorro, Etchoverry, Drysdale.

EL LUNES 27 de Mayo, á las 3 de la tarde, en nuestra casa, Florida 269 y 273. Estarán listos los planos que pueden solicitarse por correo ó personalmente en nuestra casa. Después detalles.—Adolfo Bullrich y Cía. m7

### ANIMALES - FERIAS

*FERIA DE YEGUARIZOS en* Chascomús, 2o. remate feria de yeguarizos en Chascomús, F. C. S. en las instalaciones de la Sociedad Rural.

EL SABADO 18 de Mayo á las 12 m. Pedidos de local y otros informes á nuestra casa Florida 269 y 273, ó á nuestro representante en Chascomús, señor Guillermo Mc. Innes. Oportunamente detalles completos.—Adolfo Bullrich y Cía. a26

*YUNTAS HACKNEY* —Cuatro yuntas de caballos y padrillos Hackney puros y Hackney Pony procedentes de la cabaña 19 de Agosto, del señor Vicente Peralta Alvear (hijo). Guarniciones para caballo y yunta de otra procedencia. Se rematarán.

EL MARTES 7 de Mayo, á las 3.30 de la tarde, en nuestra casa, San Martín 254.—Adolfo Bullrich y Cía. m3

**Los planteles Durham puros por cruza de "La Belén" y "Las Barrancas".**

4.000 *CABEZAS VACUNAS* Durham, puras por mestización, que forman los planteles del establecimiento, de los que descienden los reputados toros puros por cruza, que se venden anualmente, de acuerdo con el siguiente detalle:

1.000 vacas y
1.000 terneros machos y hembras.
1.000 vacas servidas por los padres de la cabaña.
500 vaquillonas de 2 años, servidas.
500 vaquillonas de año.

La venta se realizará los días

MARTES 14, MIERCOLES 15 y JUEVES 16 de Mayo, á las 12 del día, en las instalaciones de la cabaña en Lezama, F. C. S., con las haciendas á la vista y clasificadas en lotes de 20 animales con opción. Los días de remate saldrán á las 8 a. m. de la estación Constitución, trenes especiales para Lezama, los que llevarán coches-restaurant en los que podrán almorzar los concurrentes. Los que deseen pernoctar en Lezama podrán hacerlo, pues al efecto permanecerán en dicha localidad durante los días de remate, dos coches-dormitorios y uno restaurant. Cada pasajero deberá viajar con su correspondiente boleto, y los que pernocten en Lezama abonarán las comodidades que soliciten. De Bahía Blanca sale tren para la víspera á las 12.16 p. m. para por Tres Arroyos á las 5.05 p. m. por Tandil á las 8.25 p. m. por Las Flores á las 2.15 a. m. y llega á Altamirano á las 8.05 a. m. donde pueden esperar el tren especial que sale de Buenos Aires á las 8 a. m. y pasará por ese punto á las 10 a. m. más 5 menos. Necochea, hay tren la víspera á las 4.05 p. m. que pasa por Lobería á las 10.02 p. m. por Ayacucho á las 11.25 p. m. por Mar del Plata á las 6.05 a. m. y llega á Lezama á las 4.18 a. m. Las ventas no se suspenderán por mal tiempo. Los interesados en reviar las haciendas pueden hacerlo desde ahora, dirigiéndose al encargado del establecimiento en Lezama, quien facilitará los medios de realizarlo. Prospectos con detalles completos y catálogos para los planteles de pedigree, pueden solicitarse por correo ó personalmente en nuestra casa, Florida 269 y 273, Buenos Aires ó sucursales. Comisión, 4 por ciento á cargo de los compradores.—Adolfo Bullrich y Cía. v16

*LOS PLANTELES SHOR-* thorn, de pedigree de "La Belén y Las Barrancas". Liquidación de los reputados y valiosos planteles Shorthorn de pedigree de la cabaña "La Belén y Las Barrancas", de Lezama, F. C. S., propiedad del señor Manuel J. Cobo. La venta comprende 168 vacas con cría, 96 vacas y 142 vaquillonas, las que serán, á los efectos de la misma, clasificadas por familias, en grupos de 5 ó 6 cabezas, vendiéndose un animal con opción á todo el grupo, y se realizará los días

MARTES 28, MIERCOLES 29 y JUEVES 30 de Mayo, á las 12 m., en las instalaciones de la misma cabaña. Las ventas no se suspenderán por mal tiempo. Catálogos con detalles completos pueden solicitarse por correo ó personalmente en nuestra casa Florida 269 y 273, pues sólo se remitirán á quienes los soliciten. Los interesados que deseen revisar los planteles á venderse, pueden realizarlo en el momento que lo crean conveniente, avisando con anticipación al establecimiento los que deseen volver en el día, allí los recibirá el encargado de la cabaña, facilitándoles la revisación. Comisión, 6 o|o, á cargo de los compradores.—Adolfo Bullrich y Cía. v30

1.300 *NOVILLOS TIPO FRI-* gorífico y 7.000 lanares, en Quequén.—Haciendas de muy buena clase y estado, siendo la vacuna de alta mestización Durham, el lanar Lincoln definido y puro por cruza, incluso un plantel, y yeguarizo de tiro liviano, existentes en el establecimiento La Merced, distante 1 1|2 legua de la estación Quequén, F. C. S., ramal de Ayacucho á Necochea.

DETALLE

1.300 novillos de 3 y 4 años, tipo frigorífico, á media preparación.
4.000 ovejas Lincoln, puras por cruzamiento.
3.000 ovejas Lincoln, de primera calidad.
200 ovejas Lincoln de plantel.
60 potros.
2 yeguas de tiro livianas.
1 padrillo Hackney puro.

Se rematarán

EL DOMINGO 19 de Mayo, á la 1 p. m. en el mismo establecimiento, después de un numeroso campeonato, con las haciendas á la vista y debidamente clasificadas en lotes. Los interesados que deseen revisarlas, pueden hacerlo desde ya, dirigiéndose al encargado de establecimiento, Sebastián Salvatierra. Los concurrentes de esta capital pueden tren en Constitución la víspera á las 8 p. m., que llega á Quequen á las 9.50 a.m. De Necochea hay tren el día del remate, á las 7.30 a. m. Los concurrentes de Ayacucho tienen tren el mismo día á las 5.05 a. m., que pasa por Balcarce á las 7.17 y por Lobería á las 8.48. De Tandil sale tren la víspera á las 9.50 p. m., que llega á Ayacucho á las 11.10 p. m., donde pernoctarán para tomar en la mañana del domingo el tren que va de Buenos Aires y pasa á las 5.05. De Bahía Blanca, sale tren la víspera á las 10.25 a. m., pasa por Dorrego á las 12.27 p. m. y llega á Tres Arroyos á las 3.02 p. m., de donde sale á las 3.18 p. m. para llegar á Lobería á las 6.53 p. m., donde podrán pernoctar y tomar el tren que sale á las 8.48 del domingo para Quequen. En Quequen habrá coches para conducir á los interesados al establecimiento. Comisión, 4 o|o, á cargo de los compradores.—Adolfo Bullrich y Cía. m5

*CERDOS MIDLE W. YORK-* shire, 12 machos y hembras de pedigree procedentes de la cabaña Glenbervie, en Ituzaingó, del señor A. Inglestom. Se rematarán

EL JUEVES 9 de Mayo, á las 2.30 de la tarde, en nuestra casa, San Martín 254 y Florida 269|273.—Adolfo Bullrich y Cía. m7

*AVES IMPORTADAS — DE* las variedades más acreditadas, elegidas por el señor James Muse. Se rematarán

EL JUEVES 9 de Mayo, á las 2 de la tarde, en nuestra casa, San Martín 254 y Florida 269|273.—Adolfo Bullrich y Cía. m7

*CERDOS BERKSHIRE* — 10 machos y 10 hembras de 4 á 6 meses de edad, puros, de origen importado, procedentes de la granja Loma Alta, en Burzaco. Se rematarán

EL JUEVES 9 de Mayo, á las 2 de la tarde, en nuestra casa, San Martín 254 y Florida 269-273.—Adolfo Bullrich y Cía. m7

*YEGUAS PERCHERONAS*— 23 yeguas percheronas inscriptas en el registro preparatorio, procedentes del establecimiento San Miguel, en Pergamino, F. C. C. A., propiedad de los señores José L. Ocampo é hijos.

EL VIERNES 7 de Mayo, á las 2.30 de la tarde, en nuestra casa, San Martín 254. Oportunamente se hallarán en exhibición.—Adolfo Bullrich y Cía. m7

## Agustín S. Gamba y Cía.

# HOY - Martes - HOY

A LAS 2 p. m.

## 200 yeguarizos
## Potros pesado
## = yeguas
## Caballos tiro y silla, etc.

## Agustín S. Gamba & Cía.

*EL MARTES 7 DE MAYO, á* las 2 p. m. en nuestra casa, Belgrano 2044, remataremos m5

*30 POTROS PESADO, ESPE-* ciales, de muy buen origen y marca varias procedencias, entre los cuales hay algunos muy recomendables, remataremos

EL MARTES 7 á las 2 p. m. m5

*15 POTROS LIVIANO, DE* buen origen y marca, procedentes del Saladillo, remataremos

EL MARTES 7, á las 2 p. m. m5

*80 CABALLOS DE TIRO Y silla*, de varias procedencias, entre los cuales hay algunos muy recomendables, para carros y chatas, remataremos

EL MARTES 7 á las 2 p. m. m5

*50 YEGUAS VARIOS TIPOS* y demás que no se detallan, remataremos.

EL MARTES 7 á las 2 p. m.—Agustín S. Gamba y Cía. m5

## Pedro Estrugamou y Cía.

*3.700 VACUNOS* — 1.000 *LA-* nares y 100 yeguarizos: 39o. gran remate feria en nuestras amplias instalaciones de Pehuajó, F. C. O.

EL JUEVES 16 de Mayo (fiesta), á la 1 p. m., con las haciendas á la vista y debidamente clasificadas en lotes. Pedidos de local y más datos á nuestros escritorios en Pehuajó ó en Buenos Aires, Sulpacha 187. —Pedro Estrugamou y Cía. v15

## Landa y Cía.

Martillero: Ignacio Zubillaga

En General Rodríguez

EL JUEVES 9 de MAYO

2.300 NOVILLOS 2.300

800 LANARES 800

v9

DETALLE

450 novillos mestizos Durham, tipo frigorífico, de 3 y 3 1|2 años, especial estado para invernada.
400 novillos mestizos Durham, tipo frigorífico, de 2 años, en buen estado.
600 novillos mestizos Durham de 1 y 1|2 años, tipo frigorífico, especiales, en clase y estado, una marca.
250 novillitos y terneros mestizos Durham, de tambo.
800 capones gordos y para consumo.

Comisión, 4 por ciento al comprador. Horario de trenes: salidas del Once: 7.15, 8.15, 9.50 y 11.45 a. m. Regresos: 3.30, 4.02, 5.50 y 6.44 p. m. Datos é informes á nuestro escritorio, B. Mitre 544 ó en General Rodríguez á nuestro socio señor E. L. Manny.—Landa y Cía. v8

## Nazar y Hernández

*EN LUJAN (F. C. O.) — EL* MIERCOLES 15 de Mayo, á la 1.30 de la tarde, daremos el 102o. remate-feria de haciendas generales en nuestras instalaciones ubicadas frente á la estación. Por pedidos de local, datos é informes, á nuestro escritorio Consgnilo 686 (U. T. 474, Avenida) ó á nuestro representante en Luján, señor Enrique Yanis, U. T. 111 (Luján) m1

## Cioja, Etchart y Patrón

Martillero: **Fernando Patrón**

# LIQUIDACION FORZOSA

por haberse arrendado el campo, de las haciendas del establecimiento "San Armando" del señor Armando Cougel, en "El Retiro", á 5 leguas de Lincoln,

6.650 vacunos de alta mestización y su mayor parte de una marca.

DETALLE:

1.550 novillos Durham de 3 años arriba, su mayor parte listos para frigorífico.
200 novillos Durham 3 á 4 años
150 novillos Durham 2 á 3 años
150 novillos Durham 2 á 3 años
2.000 vacas Durham, servidas por toros puros.
500 vacas Durham con
500 terneros al pie.
600 vaquillonas muy buenas.
900 vacunos al corte.
50 bueyes gordos.
175 yeguarizos tiro liviano.
20 caballos.

El Domingo 19 de Mayo de 1912, después del almuerzo, venderemos las haciendas anotadas, en lotes con opción.

Informes á nuestro escritorio, Alsina 547.

v11

# CROHARE SOURROUILLE & Cía.

**Sucesores de B. Alchourrón y Hnos.**

# En PILAR

SIGUE LA VENTA PARTICULAR

## EN 80 MENSUALIDADES

sin interés. En nuestro escritorio.

# RECONQUISTA 432

## CROHARÉ SOURROUILLE & Cía.

v8

## Croharé, Sourrouille y Cía.

**Sucesores de B. Alchourrón y Hnos.**

500 *NOVILLOS Y VACAS*, habiendo lotes de 3 1|2 años á medio engorde. 60o. remate-feria en General Belgrano, F. C. S.

EL MIERCOLES 15 de Mayo, á las 12 m. Pedidos de local, al señor Carlos Patruchi ó á nuestra casa, Reconquista 432, Buenos Aires.—Croharé, Sourrouille y Cía. m6

1.500 *NOVILLOS DE 2 1|2 y* 3 y 1|2 años, buen tipo frigorífico, en muy buen estado. Remate especial de novillos, sobre la estación Vicente Casares (F. C. Sud), partido de Cañuelas.

EL DOMINGO 12 de Mayo, á la 1.30 de la tarde, en el establecimiento La Campana, del señor Nicolás A. Mihanovich.

DETALLE

800 novillos 2 1|2 y 4 años, buenos mestizos Durham, en muy buen estado habiendo una parte carne gorda.
200 novillos 3 1|2 años, buen estado invernada.
150 novillos 3 1|2 años, buen estado invernada.
300 novillos 2 1|2 años, buen estado, invernada, bien desarrollados.
50 vacas gordas.

NOTAS — Las haciendas se venderán en lotes. El tren sale de Constitución el día del remate á las 12.05 del día. Seña, 10 por ciento. Comisión, 4 por ciento á cargo del comprador. Datos á nuestra casa, Reconquista 432, Buenos Aires.—Croharé, Sourrouille y Cía. m5

*JUDICIAL — 2 HERMOSAS* casas á 50 metros de la estación Victoria F. C. C. A. Una con frente á la avenida R. Santamarina (adoquinada), con 5 habitaciones, galpón, 2 cocinas, etc. Edificación moderna en muy buen estado. Terreno de 287.87 mts. Base pesos 8.000 m|n. La otra en terreno de 262. 67 mts., con frente á la calle Obreros, linda por los fondos con la anterior; 4 habitaciones, 2 cocinas, etc. Base pesos 6.000 m|n.

Un solar en Pergamino F. C. C. A. á 8 cuadras de la estación. Sección 5a. Mide 34.63x35.24 mts. Base pesos 400 m|n.

EL JUEVES 9 de Mayo á las 3 p. m. en nuestra casa. Orden del señor juez de 1ra. instancia Dr. Aureliano Gigena en autos de los menores Delfina y Carlos Terrible y Cendoya, contra doña Margarita Moscatelli de Terrible. Seña 8 o|o. Comisión 2 o|o á cargo del comprador. Más datos á nuestra casa, Reconquista 432. Buenos Aires.—Croharé Sourrouille y Cía. m6

*4o. REMATE FERIA EN DI-* visadero, F. C. S., local del señor B. C. Zubiaurre.

EL DOMINGO 19 de Mayo, á las 12 m.

300 novillos y vacas.
800 ovejas y capones.
80 yeguarizos.

Pedidos de local, al señor Ramón Vayra ó á nuestra casa, Reconquista 432, Buenos Aires.—Croharé Sourrouille y Cía. v10

*37o. REMATE FERIA en Mai-* pú, F. C. S., local de la Sociedad Rural.

EL VIERNES 17 de Mayo. Pedidos de local y datos á Pedro Peruchena ó á nuestra casa, Reconquista 432, Buenos Aires.—Croharé Sourrouille y Cía. m7

## Cousillas y Sánchez

# 1620 novillos
# 250 vacas y vaquillonas gordas
# 400 lanares
# 10 yeguarizos

## Patricio Rosas

Postergado hasta nuevo aviso

3.000 *NOVILLOS Y VACAS* —Liquidación total de las haciendas del señor Santiago Griffin, á 1 legua de la estación Laplacette, ramal de Chacabuco á Germania, F. C. P.

El JUEVES 9 de Mayo á la 1.30 p. m.

500 novillos de 5 años, muy buena clase, tipo frigorífico, c. gorda.
300 novillos de 2 1|2 años, muy buena clase, tipo frig. c. gorda.
200 novillos 2 1|2 y 3 años, muy buena clase, muy b. estado.
100 novillos 2 1|2 y 4 años, tipo frig., c. gorda y gordos.
800 novillos 2 años, tipo frig., b. estado, una marca.
150 novillos 2 1|2 años, tipo frig. b. estado, c. gorda.
100 novillos 2 1|2 años, tipo frig., mochos, b. estado.
350 novillos 2 años, tipo frig., mochos,

RISSO & PATRON & Cía.

CASA FUNDADA EN 1879

537—B. MITRE—537

CASAS

*ESPLENDIDA CASA DE* 11 habitaciones y terreno contiguo, con 472 v. c. Base $ 27.000 inclusive 11.500 cédulas, dándose á más $ 15.000 en hipoteca al 7 o/o y lo que exceda al contado. Acevedo 1940/46. Próximo á las avenidas Canalejas, Córdoba y Santa Fe. Situación ventajosa. Barrio progresista y de edificación moderna. Frente elegante con 5 balcones y colonias. Adoquinado, veredas, zaguán y patios de mosaico y mármol. Galerías con columnas de hierro en toda su extensión. Luce sala, antesala, escritorio independiente, 5 dormitorios, comedor con estufa y sótano, empapelados, cielos rasos de yeso algunos decorados, pisos de tea, gas y campanillas eléctricas, baño con w. c. y 2 piezas de servicio, cocina á gas, económica, de 6 hornallas, azoteas, jardines, pozo semisurgente con molino propio y cañerías en todas partes. EL TERRENO CONTIGUO, que se vende separado, tiene vereda de mosaico y está cercado de pared. Dimensiones especiales para construir una hermosa vivienda ó garage. Mide 14.86 por 42.70. Base $ 18 v. c., 1/2 á plazos de 1 á 3 años al 7 o/o. Hay en el terreno árboles frutales y 3 gallineros con divisiones de alambre para criadero de aves, todo lo cual entra en la venta. Visiteso. Eléctricos 64, 65, 68 y Lacroze. Más datos, B. Mitre 537.—RISSO PATRON y Cía.

EL DGO. 12 de Mayo á las 4. m5

*2 PROPIEDADES EN FLO-*resta. Camarones 2955 y 59 entre Nazca y Argerich. Bases $ 14.000 y $ 6.000. Miden 9.23 vs. por 66.97. Edificio de la No. 2955, se compone de sala, 3 dormitorios, comedor, cuarto de baño con calefacción, cocina, 2 piezas para servicio, galería mosaicos, carpintería y celosías de cedro, árboles frutales, etc. La No. 2969 consta de 2 piezas grandes, cocina, w. c., galería mosaicos, galpón, árboles frutales, etc. Están á un paso de la avenida Nazca con tranvía proyectado. Más datos, B. Mitre 537.—RISSO-PATRON y Cía.

EL DGO. 12 de Mayo á las 3. m5

# POR ORDEN DEL BANCO PAN AMERICANO

## 90 notables terrenos en Adrogué

## EN 80 MENSUALIDADES

## SIN INTERES

## BASE $ 7 por mes el LOTE

Dan frente á las calles Forges, Ramírez, Errecaldo, Lasserre, Rivadavia, Las Heras, Pueyrredón, 9 de Julio, 25 de Mayo y Ferrocarril.

**Distan 500 metros de la Estación**

**A un paso de la plaza ALMIRANTE BROWN**

Rodeados de edificios

Tren gratis de Constitución á la 1.10.

Pídan planos y boletos en nuestra casa, Bartolomé Mitre 537.

## El DOMINGO 12 de Mayo, á las 2

**Risso Patrón & Cía.**

*CASA MODERNA Y 5 depar-*tamentos de familia. Colombres 853/55. A 100 metros de las Avdas. Independencia y Boedo, con pavimentos, arboledas y eléctricos. Barrio de elegantes construcciones. Mide 10 por 40. Base, 30.000 $. Produce 350 $. Edificio sólido y perfectamente distribuido. Frente de estilo y vereda de mosaico. Comprende: casa de familia, con sala, 3 habitaciones, baño, cocina y w. c.; 4 departamentos con 2 espaciosas piezas y entrada independiente; 1 departamento más de 3 habitaciones que puede ampliarse á 4 comunicándolo con la administración. Todos tienen espaciosos patios de mosaico, cielos rasos de yeso, pisos de tea, puertas vidrieras, umbrales de mármol, cañerías de aguas y demás comodidades. Más datos, B. Mitre 537.—RISSO-PATRON y Cía.

EL DGO. 12 de Mayo, á las 2 1/2. m5

*CASA NUEVA DE FAMILIA* —Mansilla 1742/45/47. A pocos metros de la Av. Canning, plaza y mercado Guemes é iglesia del Espíritu Santo. Mide 10 por 38. Base, $ 29.000. Construida á todo costo con materiales de primera clase y preparada para altos. La casa de familia consta de sala y escritorio al frente, vestíbulo de vidrios inglesas, 3 dormitorios, comedor, otro dormitorio, baño con revestimiento de mayólicas, 2 piezas de servicio, cocina económica y á gas, motor eléctrico, w. c. terrazas, lavadero cubierto de cristales, mármoles, cielos rasos yeso, pisos de tea, carpintería de cedro y demás detalles de las viviendas modernas. A más 1 gran subsuelo de todo lo edificado, formando 2 locales para negocio, uno de ellos con rieles y sorre, teniendo sus entradas independientes, lo que da triple renta: ofrecen 120 mensualidades por cada uno. Visiteso. Más datos, B. Mitre 537.—RISSO PATRON y Cía.

EL DGO. 12 de Mayo á las 3. m5

*CASA COMODA Y BIEN SI-*tuada. Gallo 556. A pocos mts. de la avenida Corrientes y Mercado de Abasto. Edificio recién construído, con frente imitación piedra, y que tiene mayólicas, mármoles, mosaicos, cielos rasos de yeso decorados, carpintería general de cedro y pisos de tea. Mide 10 por 32. Base $ 32.000 á plazos. Se compone de vestíbulo con vidrios inglesas, sala, 3 dormitorios, comedor, baño con w. c. y revestimientos, 1 pieza grande para servicio, despensa, cocina, excusado patios, pisos de mosaicos. Más datos, B. Mitre 537.—RISSO PATRON y Cía.

EL DGO. 12 de Mayo á las 4. m5

*SOBRE LA AVENIDA -AL-*varez Thomas 878 con doble vía de eléctrico. Espléndida propiedad. Base 18.000. Mide 10 por 39. Edificio sólido y bien construído. Frente imitación piedra. Luce sala y escritorio con balcones y celosías metálicas, vestíbulo con mármoles, mosaicos y vidrios inglesas, tres dormitorios, comedor, baño, amplia cocina, 2 piezas, galerías con cielos rasos decorados, celosías en toda la casa, pisos pino tea, pozo semisurgente de agua analizada, con molino y pileta. Su ubicación especial la exime de todo elogio. Visiteso de 9 á 11 y de 2 á 4. Más datos, B. Mitre 537. (Sección Belgrano).—RISSO PATRON y Cía.

EL DOMINGO 12 de Mayo á las 4. m5

*CASA EN FLORESTA — A* 100 mts. de la avenida Rivadavia é igual distancia de Pcias. Unidas, las dos con tranvías eléctricos de doble vía. Rafaela 3565 entre Baradero y Ensenada. Base 9.000 $ á largos plazos. Su edificio se compone de sala, 3 dormitorios, baño, pieza para servicio, cocina, w. c., pisos de tea, galería de cristal, mosaicos y demás comodidades. Reconoce una hipoteca de $ 12.500 que se paga en 16 años á razón de 123 $ mensuales, lo que hace que se pueda adquirir esta propiedad con solo un pequeño desembolso. Más datos, B. Mitre 537.—RISSO PATRON y Cía.

EL DGO. 12 de Mayo á las 4. m5

*CASA A 200 METROS DE la* avenida Cabildo y un lote lindero. En Belgrano. Muy cómoda, calle Núñez 2602, con adoquinado pago. Base por la casa $ 7000 inclusive 2.000 cédulas y el lote sin base. Mide 10x40 y 50. El edificio consta de jardín, frente imitación piedra, 2 dormitorios, baño, cocina, pieza servicio, galerías, mosáicos, etc. Su proximidad á la avenida Cabildo y la edificación moderna y lujosa que la rodea, hacen de este sitio un punto preferido para vivir. Es barrio de mucho adelanto y donde la propiedad se valoriza día por día. Más datos, B. Mitre 537 (Sección Belgrano).—RISSO PATRON y Cía.

EL DOMINGO 12 de Mayo á las 3. m5

*Av. CORRIENTES Y BOU-*logne Sur Mer No. 587 antes Nueva Granada. Casa de familia. Barrio comercial. Con magníficos edificios en sus inmediaciones. A 100 mts. del monumental palacio de la Caja Internacional Mutua de Pensiones y próximo á Bancos, escuelas graduadas, estación y plaza Once. Los eléctricos cruzan en todas direcciones. Superficie 200 varas cuadradas. Base, 18.000 pesos, dándose 15.500 pesos al 7 1/2 o/o hasta el 15 de Marzo de 1913, teniendo opción á 1 año más. Consta de cancel con cristales, sala, 3 dormitorios, cocina, w. c., mosaicos, celosías y carpintería general de cedro, cielos rasos de yeso, pisos de tea y cloacas. Más datos, B. Mitre 537.—RISSO PATRON y Cía.

EL DGO. 12 de Mayo á las 3. m5

*EN BELGRANO—A* 100 *me-*tros de Cabildo. Casa, calle Chacarita 2562, adoquinada. Base $ 8.000, á grandes plazos. Mide 10x55. Después detalles. Más datos, B. Mitre 537 (Sección Belgrano).—RISSO-PATRON y Cía.

EL DOMINGO 19 de Mayo á las 3 1/2. vll

### TERRENOS

*Av. CORDOBA 3600 Y BUL-*tres. Espléndida esquina, con ó sin el gran galpón existente. Sin base y á plazos. Mide 14.90 por 30, igual á 44' v. c. Ubicación excepcional. Sobre una de las más importantes arterias de la capital. Doble vías de eléctrico para todas partes. Especial para levantar una gran casa de renta ó negocio. Adquirido pago en las 2 calles así como la medianera por Córdoba. Forma de pago: 1/5 parte al contado y las otras 4/5 partes en semestres, ó al terminar los 2 años, con 7 o/o de interés. Si el comprador necesita el galpón, construido en material, tiranteria de hierro y techo de cinc, se lo cederá por poca suma; de lo contrario se vende el terreno desocupado. Más datos, B. Mitre 537. —RISSO PATRON y Cía.

EL DGO. 12 de Mayo á las 3 1/2. m5

*2 TERRENOS EN FLORES-*ta. Esperanza entre San Blas y Camarones. Base $ $ v. c. Miden 10 vs. de frente por 52.66 de fondo. Están en un paraje alto y de gran porvenir. Dista pocos metros de la gran fábrica de fósforos donde trabajan muchos operarios que forzosamente tienen que vivir por esas inmediaciones, motivo por el cual la propiedad está siempre alquilada y produce buena renta. Más datos, B. Mitre 537.—RISSO-PATRON y Cía.

EL DGO. 12 de Mayo á las 2. m5

*EN ADROGUE — 90 TERRE-*nos en 80 mensualidades, sin interés. Por orden del Banco Pan Americano. Venta terminante y liquidación total. Base $ 7 por mes, el lote, con superficies que varían de 244 á 320 v. c. Situación excepcional. Paraje alto, de inmediato porvenir. Con mucha edificación en los alrededores y todos los negocios indispensables á la provisión de una casa de familia. Adoquinado á 100 metros. Aguas corrientes y luz eléctrica dejante de los terrenos. Frente al gran chalet de Mesquita é inmediato al de Anchorena, de Madero. Distan sólo 5 cuadras de la estación de Adrogué el pueblo más aristocrático de veraneo al Sur, servido por 88 trenes diarios de ida y vuelta, del Hotel Las Delicias, 2 de la municipalidad, iglesia, y plaza principal. La hermosa avenida Brown conduce directamente al lugar de su ubicación, calles Forges, Comodoro Ramírez, Errecaru, Comodoro Laserre, Rivadavia, Las Heras, Pueyrredón, 9 de Julio, 25 de Mayo y Ferrocarril. Lindan calle por medio con propiedades de los señores Amadeo, Camere, Delfino, Molina, Arini y otros. La estación Mármol queda también muy próxima, lo que aumenta los medios de comunicación por ese ramal, con 40 trenes diarios de ida y vuelta á la capital federal. El tranvía eléctrico del Sur pasará igualmente muy cerca de los mismos. Condiciones de venta: 2 mensualidades como seña en el acto del remate y 2 más al entregarse la libreta en nuestro escritorio. Las restantes del lote al 10 de cada mes, en las oficinas del Banco Pan Americano, Av. de Mayo 1401. El escribano J. D. Arnaude. B. Mitre 556, dará las escrituras definitivas después de abonadas 11 mensualidades. Comisión 2 o/o á cargo del comprador. Posesión inmediata de los lotes amojonados, con líneas municipales. El día del remate habrá un tren expreso gratis de ida y vuelta para conducir á los interesados, el que partirá de la estación Constitución á la 1.10 p. m. La venta se efectuará sobre los mismos terrenos. Más datos y planos, Bmé. Mitre 537.—RISSO PATRON y Cía.

EL DGO. 12 de Mayo á las 2 p. m. a27

*EN PUNTA ALTA — Bahía* Blanca. Próximo á la estación y Puerto Militar, tierra de gran porvenir. A 15 cuadras de la planta urbana del pueblo. Chacra A, número 1, del plano especial. Superficie 142.556.66 v. c. Base 25 centavos v. c. La fracción en venta está ubicada en el rumbo de la corriente subterránea del arroyo surgente de Villa General Arias, que influirá poderosamente en el porvenir económico de toda esa zona. Linda con terrenos de Rodhe, Schäfer, Marini, Schwitzer y otros. El remate tendrá lugar en nuestro salón de ventas. Más datos y planos, B. Mitre 537.—RISSO PATRON y Cía.

EL JUEVES 8 de Mayo á las 4. a28

*EN SALTA — DE* 1.150.000 v. c. Las últimas grandes fracciones de terreno que quedan sin lotear de las villas Belgrano, Huaytiquina y Estrella. En la parte Norte y Oeste de la ciudad. Lo mejor ubicado y más alto. Inmediatos á los cuarteles de la región militar. Próximos á la estación que se construye en la calle Caseros y á la que en breve se construirá perteneciente al ferrocarril á Huaytiquina. Con empedrado y luz eléctrica á 2 cuadras y aguas corrientes á 100 mts. El tranvía eléctrico en construcción, actualmente, pasará por la parte Sur y Norte, ligando al centro de la ciudad con la plaza de Armas y el gran parque 20 de Febrero. La venta de estos terrenos se efectuará en 8 fracciones. Base ínfima pesos 0.70 la v. c. El lote No. 1 reconoce una hipoteca de 84.000 $ m. n. al 6 o/o de interés con vencimiento el 18 de Mayo de 1914. Los lotes 3, 4, 5 y 6 reconocen en conjunto una hipoteca de 90.000 $ m. n. pagaderas por mensualidades de 3.000 $, m. n. al 6 o/o de interés á partir del mes de Junio del corriente año hasta Noviembre de 1914. Los compradores cargarán con estas hipotecas. El excedente de precio que se obtenga sobre las hipotecas se abonará en la siguiente forma: 20 o/o al contado y el resto en 8 años, divididos en 8 partes iguales con 6 o/o de interés por semestres vencidos y con pagarés hipotecarios. Los interesados podrán obtener mayores datos y planos en B. Mitre 537, donde tendrá lugar el remate. — RISSO PATRON y Cía.

EL MARTES 28 de Mayo á las 4 p. m.

*LA ESQUINA DE ROQUE* Pérez y Manzanares, en Belgrano. Dividida en 5 lotes de dimensiones especiales y un lote calle Manzanillo entre Conde y Superí. Sin base, á tanto la v. c. A pagar en 48 meses, sin interés. Están rodeados de excelente edificación y son terrenos de gran porvenir. Títulos perfectos. Forma de pago: 3 meses en el acto del remate más el 2 o/o de comisión y 3 más al otorgar la escritura definitiva. Pídan planos y datos, B. Mitre 537. Sección Belgrano.—RISSO PATRON y Cía.

EL DOMINGO 12 de Mayo á las 2. m5

Transferido

*EN 40 MENSUALIDADES —* En Floresta, 4 terrenos, calle Tupac Amarú entre Desaguadero y Monte Dinero y Desaguadero entre Tupac Amarú y Goya, tienen vereda de 1 1/2 metro y cerco. Superficies de 269 á 472 v. c. Base, $ 5 v. c. Distan 50 mts. de la Av. Segurola (adoquinada) y en breve con tranvía, están en un barrio todo edificado y de gran porvenir. Condiciones de venta: 8 mensualidades en el acto del remate y 3 al retirar la libreta, con escrituras á las 12 mensualidades, ante el escribano José F. Buttini. Datos y planos, B. Mitre 537.—RISSO PATRON y Cía.

EL DGO. 12 de Mayo, á las 2 y 30. m5

*EN NECOCHEA — A MIL* metros de los hoteles de la playa y balnearios en el punto donde se levantan suntuosos chalets y construcciones de gran valor. 9,333.53 varas cuadradas de terreno. Base, $ 1.20 v. c. El tranvía que va á la playa pasa á dos cuadras de los mismos. Recomendamos este terreno por su espléndida ubicación, forman esquina y son muy altos. Planos y datos en nuestro salón de ventas, B. Mitre 537, donde efectuará el remate.—RISSO-PATRON & Cía.

EL MIERCOLES 15 de Mayo, á las 4. m7

### CAMPOS

*CAMPO EN LA PAMPA* Central. Parte Oeste del lote 21, fracción D, de la sección 9a. A 12 leguas de General Acha. 400 hectáreas, parejas sin desperdicio, especiales para agricultura y alfalfares. Base 15 pesos la hectárea. Con agua de 6 á 10 metros. Todos los campos linderos están fraccionados en chacras y poblados. El remate se efectuará en nuestro salón de ventas. Más datos y planos, Bmé. Mitre 537.—RISSO PATRON y Cía.

EL JUEVES 9 de Mayo á las 4. a25

*RIQUISIMO CAMPO EN Ca-*ñuelas. A 25 minutos del pueblo y 1 1/2 hora de la plaza de Mayo. Conocido por de Gallia. Apto para alfalfares y agricultura. Con agua á 4 metros, 100 hectáreas divididas en cuatro lotes de 25 hectáreas cada uno. Base 400 pesos hectárea. Lindando con los suputados campos de Barrenechea, Villate Olaguer, Irigoyen, Fernández, Rodríguez y otros. Títulos perfectos, estudiados por el Banco Hipotecario Nacional. Para visitarlo preguntar por el cochero Maurín en la estación Cañuelas, quien los conducirá al campo de Angel Casanova. Más datos y planos, B. Mitre 537.—RISSO-PATRON y Cía. En nuestro salón de ventas.

EL MIERCOLES 15 de Mayo á las 4.

*CAMPO ESPECIAL EN RIO* Negro, 2.500 hectáreas en la sección 1a., lote 86, letra D. A 1 1/2 leguas de estación del ferrocarril de puerto San Antonio á la colonia Valcheta. Base, $ 11 m/n., la hectárea, inclusive los intereses. — Estas tierras, están reputadas entre las mejores de esos parajes, para toda clase de cultivos y muy especialmente para la viña y alfalfares. Agua rica y á poca profundidad. Venta forzosa, con grandes facilidades de pago. Es una oportunidad para hacerse de una espléndida fracción de campo con muy poco desembolso. Forma de pago: La propiedad reconoce una hipoteca de pesos 20.250 m/n. á favor del superior gobierno de la Nación, en letras de $ 1.050 amortizables, por semestres y en el término de 14 años, con la que cargará el comprador devolviendo las sumas que se hayan pagado, así como lo que exceda de la base abonando la mitad al contado y el resto á 6 meses sin interés. Planos y datos, en nuestro salón de ventas, donde se efectuará el remate, B. Mitre 537.—RISSO-PATRON & Cía.

EL MIERCOLES 15 de Mayo, á las 4.

**NOTA — En todas las ventas exigiremos del comprador el 8 o/o de seña y el 2 o/o de comisión. (sin excepción).**

RISSO-PATRON & Cía.

# TOMAS F. BLANCO

S. Martín 22—U. T. 4876 Avda.

*EN MENSUALIDADES, SO-*bre la Avda. San Martín, hermoso terreno calle Payando entre Avda. San Martín y Espinosa. Base, $ 9 v. c. Mide 10 vs. por 43 vs. Barrio totalmente edificado y con tranvía á todos los rumbos de la ciudad Reconoce una deuda de 32 mensualidades de $ 57.30 cjuna, el excedente al contado. Datos: Tomás F. Blanco.

EL DGO. 12 de Mayo á las 3 1/2. m5

*EN LA FLORESTA, — EN* mensualidades, Avda. Segurola entre Indio y Médanos. Frente al Este. Base, pesos 8.50 v. c. Mide 10 vs. por 44.20 vs, con adoquinado pago, cercado de alambre tejido, vereda mosaico. Reconoce una deuda de 2.592 $, pagaderos en 48 mensualidades sin interés. Da frente á una arteria que se transforma notablemente en toda su extensión. Datos: Tomás F. Blanco.

EL DGO. 12 de Mayo, á las 5 p. m. m5

*En la FLORESTA, á plazos, á* 2 cuadras al Norte de la plaza ó iglesia. Buena casita Bahía Blanca, 611 y Morón. Base, 4.500 $. Edificio de 3 dormitorios, cocina, baño y w. c., galería, patio, mosaicos, cielos rasos yeso, jardín al frente, sobre el costado del Estado. Lo ideal para una corta familia. Datos: Tomás F. Blanco.

EL DGO. 12 de Mayo á las 4 p. m. m5

*EN EL CABALLITO. 2 CA-*sas modernas, sobre el bulevar Guona, calle Cucha Cucha 1129. Base, 15.000 $. A plazos. Edificio de sala, con balcones Luis XV, frente imitación piedra, persianas metálicas, comedor, 4 dormitorios, preparada para altos, carpintería cedro, cielos rasos yeso, pisos pino tea, patio mosaico.

Casa Cucha Cucha 1135. Base 10.000 $. A plazos. Mide 10 por 33 vs. Edificio de 3 amplios dormitorios, comedor, cuarto de baño, cocina y w. c., galería material, cielos rasos de yeso, pisos pino tea, umbrales mármoles, preparado para altos, construída á la moderna. Datos: Tomás F. Blanco.

EL DGO. 12 de Mayo á las 3 p. m. m5

*ENTRE AVENIDAS — HER-*mosa casa, calle Espinosa 2166, entre Segui y Cayena. Base 8.000. Mide 10 vs por 31 vs. Edificio en cal de veija con pilares al frente, 2 dormitorios, comedor, cuarto de baño, cocina y w. c., galería material, carpintería cedro, patios y vereda mosaico, adoquinado pago, pozo semisurgente. A una cuadra de las avenidas San Martín y Bella Vista con tranvía á todas direcciones, igual distancia de la estación del tranvía. Llaves al 2169. Datos.—Tomás F. Blanco.

EL DOMINGO 12 de Mayo á las 3 y 1/2. m5

*EN LA FLORESTA — ES-*plendida casa, Bahía Blanca 1008. Base 4.500 pesos. Mide 10 vs por 37 vs. Edificio á todo costo, de jardín, balustrada al frente, 2 amplios dormitorios, comedor, cocina y w. c. galería material, cielo rasos decorados, pisos pino tea, carpintería de cedro, con patios mosaico, frantine de hierro, construída con materiales selectos, á 1 cuadra del bulevar Guona, desocupada. Datos.—Tomás F. Blanco.

EL DOMINGO 12 de Mayo á las 4 1/2. m5

*A PLAZOS — MAGNIFICO* terreno Cucha Cucha entre San Blas y Seguí. Base 7 pesos v. c. Mide 10 vs por 48 vs. Ocupado por una cancha de bochas. Próximo á los tranvías, en un barrio que día á día se hace interesante, entre buena edificación. Pagadero, mitad al contado y mitad á 6 meses con 8 o/o. de interés. Dista 1 cuadra de la avenida Bella Vista con tranvía. Datos.—Tomás F. Blanco.

EL DOMINGO 12 de Mayo á las 3 y 1/2. m6

# Carlos Olmi

*JUDICIAL — EN LANUS* —Finca en Lanús, calle San Carlos 431, inmediata á la estación, con 76 trenes diarios de ida y vuelta, algunos rápidos de 11 minutos y servicio permanente de tranvías eléctricos. 17 metros 32 de frente (30 varas) por 52 metros de fondo (61 varas 20). Superficie: 1.224 varas cuadradas. Cuatro habitaciones, cocina, baño y w. c. Galería, sótano, patio de mosaico, verja y portón de hierro. Finca flamante, ubicada en uno de los puntos culminantes de Lanús. Tasación: $ 17.477.64. Base, 2/3 partes, pesos 11.651.76. Mandato del señor juez civil doctor Seeber, secretaría doctor Goyena, en la sucesión Giuditta Schettino de Terramagra. La finca queda 2 cuadras al Este y una al Norte de la Estación. A una cuadra del biógrafo y de la principal calle de Lanús.

EL JUEVES 16 de Mayo (fiesta), á las 2 de la tarde, en la misma finca. Las escrituras, por disposición judicial, se otorgarán ante el escribano señor Prudencio Negri, Rivadavia 630. Seña, 5 por ciento. Comisión, 2 por ciento. Datos, Carlos Olmi, Reconquista 853, U. T. 3290 (Avenida).

m4

*JUDICIAL — GALLO* 676 —Entre Guardia Vieja y Lavalle. Barrio completamente urbanizado. Calles adoquinadas, servicio sanitario completo. A dos cuadras de Corrientes con eléctrico doble vía y una del Mercado Proveedor. Los eléctricos Nos. 25 y 68 regresan por la esquina de esta finca, Lavalle y Gallo. 8 metros 66 de frente al Este (10 varas) por 25 metros 50 de fondo (34 varas 6/8). Superficie: 356 varas cuadradas 50 centavaras. 7 habitaciones, cocina y w. c. Está alquilada. Produce 230 pesos mensuales con excelente inquilino. Puede producir más. Tasación, $ 38.937.95. Base, 2/3 partes: $ 25.958.64. Mandato del señor juez civil doctor Seeber, secretaría doctor Goyena, en la sucesión Giuditta Schettino de Terramagra.

EL JUEVES 16 de Mayo (fiesta), á las 3.30 de la tarde, en la misma finca. Las escrituras por disposición judicial, se otorgarán ante el escribano señor Prudencio E. Negri, Rivadavia 630. Seña, 5 por ciento. Comisión, 2 por ciento. Datos, Carlos Olmi, Reconquista 853, U. T. 3290 (Avenida).

m4

*JUDICIAL — PROPIEDAD* Valentín Gómez 845, entre Gallo y Bustamante. Barrio urbanizado. Calle adoquinada, cloacas y eléctrico 26 en la puerta. A una cuadra de Corrientes con eléctrico doble vía, 2 del Mercado Proveedor y 5 de la estación Once. Produce 185 $ mensuales de renta. 8 metros 66 cms. de frente (10 varas) por 24 metros 81 de fondo (28.07 varas). Superficie cuadrada: 240.70 varas cuadradas. Ad corpus, 5 habitaciones y oficinas. Tasación: $ 17.937.84. Base, $ 18.247.47. Mandato del señor juez civil doctor Seeber, secretaría doctor Goyena, en la sucesión Giuditta Schettino de Terramagra.

EL JUEVES 16 de Mayo (fiesta), á las 4 de la tarde, en la misma finca. Las escrituras, por disposición judicial se otorgarán ante el escribano señor Prudencio E. Negri, Rivadavia 630. Seña, 5 por ciento. Comisión, 2 por ciento. Datos, Carlos Olmi, Reconquista 853, U. T. 3290 (Avenida).

m4

*MUEBLES INGLESES.* — Flamantes. En Rivadavia 1725, 3 escritorios de roble con cortina corrediza, 1 ministro amplio con cristal biselado, bibliotecas de roble, sillas giratorias, sillones Rotschild, archivos, perchas, prensa de copiar, 2 máquinas de escribir Underwood flamantes, mapa de la ciudad de Buenos Aires y otros útiles de escritorio. La instalación que sale á la venta tiene dos meses de uso. Todos adquirido en la casa de Maple

EL SABADO 11 de Mayo á las 3 p. m. en las mismas oficinas, Rivadavia 1725. Visiteso todos los días de 12 á 4 p. m. Seña 10 o/o. Comisión 10 o/o. Datos Reconquista 853. — Carlos Olmi.

m5

*JUDICIAL — EN FLORES* Calle Merlo entre Varela, adoquinada, y Arroteas. 8 metros 66 de frente por 16 m 71 de un lado y 16 m 72 en el otro. Superficie 1.191 varas cuadradas de Rivadavia, y pesos pasos de Varela, adoquinada. Base $ 15 [illegible] decímetros cuadrados (6 are 34 varas cuadradas). Mandato del señor juez de 1a civil, doctor González del Solar, secretaría doctor Fontana, en la sucesión de don Benito Ribas.

EL DOMINGO 12 de Mayo, á las 2 p. m., sobre el mismo terreno. Seña, 8 o/o. Comisión, 2 o/o. Hay planos. Datos, Carlos Olmi, Reconquista 853.

m5

*JUDICIAL. Esquina en Flores* Tres lotes que forman la hermosa esquina Varela y Lobos. Adoquinada. Donde la edificación campea, no ofrece un solo claro. A seis cuadras de Rivadavia, 7 de la plaza de Flores y 3 del eléctrico núm. 68. Calles con grandes veredones. Lotes desde 165.48 metros (1.741 varas) hasta 244 m 25 decímetros (1326.66 varas cuadradas). Base, $ 15 los 7/5 decímetros cuadrados (6 are la vara cuadrada). Mandato del señor juez de 1a civil, doctor González del Solar, secretaría doctor Fontana, en la sucesión de Benito Ribas.

EL DOMINGO 19 de Mayo, á las 2 p. m., sobre los mismos terrenos. Seña, 8 o/o. Comisión 2 o/o. Hay planos. Datos, Carlos Olmi, Reconquista 853.

m6

# Guillet y de La Canal

*LOS AFAMADOS CAMPOS* El Chamico y Calden Chato, excepcionalmente ubicados: á tres leguas al Norte de la ciudad de Mercedes San Luis, tierras especiales para agricultura y alfalfares. Aguas dulce sin tosca, desde los 4 hasta los 40 metros de profundidad, pudiendo comprobar con más de 20 pozos de balde que existen en el campo. Estos campos están rodeados de varias colonias florecientes que han producido este año abundantes cosechas de inmejorables trigos, maíces, linos, avenas, etc., y cerca de las estaciones Vizcacheras, Villa Mercedes, Kilómetro 32, F. C. á Villa Dolores (en construcción) y probablemente cruzados por el ferrocarril en construcción de Rosario (Santa Fe), á Mendoza. La única fracción grande que queda en la mejor zona agrícola de San Luis, á un paso de un centro comercial como la ciudad de Mercedes (San Luis) que puede considerarse como importancia el segundo de las provincias de Cuyo. 31.000 hectáreas, que se rematarán en fracciones de 100 á 960 hectáreas con calles libres y con grandes facilidades de pago. Próximamente cartelles con detalles indicando la fecha del remate.—Guillet y de La Canal, Mercedes (San Luis).

# José Luis Dominguez

561 Sarmiento 561

TERRENOS

## 100 LOTES 100

EN

# Berazategui

## El Domingo 12 de Mayo

A LA 1.30

Tren gratis. Boletos, Sarmiento 561.—José Luis Dominguez.

*100 LOTES EN 80 MENSUA-*lidades, en Berazategui (F. C. S.), á 5 cuadras de la estación y sobre el bulevar á la cual conducen directamente, terrenos altos, sobre los cuales se domina toda esa pintoresca zona, la que hoy debido á su adelantos y medios de comunicación (38 trenes diarios) lo ponen á la cabeza de los pueblos del Sur en la línea de Constitución á La Plata, luego el circuito del ferrocarril solo que tiene estaciones Berazategui con Florencio Varela, es otro factor que ha contribuido y lo seguirá haciendo en pro de sus adelantos. Base, pesos 3 el lote por mes, en 80 mensualidades, sin interés.

EL DOMINGO 12 de Mayo, á la 1.30 de la tarde. Tren gratis de Constitución. Seña, 3 mensualidades. Comisión, 2 por ciento. Pídan planos y boletos gratis en mis oficinas, Sarmiento 561.—José Luis Dominguez.

a14

### CASAS

*LUJOSO PETIT HOTEL, AL* Norte, calle Posadas 1423, entre Rodríguez Peña y Callao. Sobre la esquina y á una cuadra del paseo de la Recoleta. Esta sólo anuncio evita todo comentario, pues reune todas las condiciones que se requieren para bien vivir. Nuevo, flamante, edificado con materiales que solamente se emplean para esta clase de construcciones, de una comodidad que se aprecia habitándole y se distribuye en la siguiente forma:

SOTANO — Departamento para servicio con w. c. y sus dependencias.

PISO BAJO — Hall, sala, comedor, office, ascensor y un pequeño patio.

PRIMER PISO — Departamento compuesto de tres dormitorios y cuarto de baño espléndidamente instalado.

SEGUNDO PISO — Departamento de tres habitaciones y cuarto de baño también instalado, cocina, con montaplatos. Base, pesos 90.000, en la que van incluídas 30.000 cédulas argentinas y el excedente sobre éstas, 1/3 parte al contado, 1/3 á 6 meses y 1/3 á 12 meses con 7 por ciento de interés anual y garantía hipotecaria. Llave en mano.

EL MIERCOLES 29 de Mayo, á las 3 de la tarde, en mi salón de ventas, Sarmiento 561, donde doy mayores detalles. Puede visitarse. Martes, jueves y sábados de 3 á 5. —José Luis Dominguez.

m2

*CASA CALLE JACHAL EN-*tre Provincias Unidas y Manuel Artigas y dos terrenos contiguos que forman esquina con las calles Jachal y Manuel Artigas, en 60 mensualidades. La casa está compuesta de dos piezas, cocina y w. c., cerco de material en un terreno que mide 10 varas de frente por 20 de fondo, en un barrio calificado, edificado y de dos tranvías del tranvía eléctrico á plaza de Mayo. Base, para la casa, $ 3.200 y los terrenos sin base en 60 mensualidades.

EL DOMINGO 19 de Mayo, á las 4 de la tarde, sobre la propiedad. Seña, 8 por ciento. Comisión, 2 por ciento. Títulos perfectos. Informes en mi casa, Sarmiento 561. —José Luis Dominguez.

a30

*JUDICIAL — CASA COCHA-*bamba 3780 y 3800, esquina Castro Barros 1202-1210. Buena propiedad formando esquina con las dos anteriores y compuesta en el piso bajo de salón, zaguán, 2 piezas, cocina y w. c. y el piso alto de sala, comedor, cuatro dormitorios y demás comodidades. Dimensiones: 16m30 en el costado Norte, 10m51 en el O., 15m97 en el S. y 10 metros 16 en el costado E. Venta por orden del señor juez de primera instancia en lo civil doctor Uladislao Padilla, secretaría del señor Enrique Saguier, en los autos caratulados Monzegrul don Pedro y otros contra Candido D. Damiani por cobro de pesos. Tasación $ 26.000. Base las dos terceras partes ó sean $ 17.333.33.

EL DOMINGO 26 de Mayo, á las 3 de la tarde, sobre la propiedad. Seña, 8 por ciento. Comisión, 2 por ciento. Por más datos de la secretaría del señor Saguier (palacio de justicia, 6o. piso) ó á mi casa, Sarmiento 561.—José Luis Dominguez.

m4

### TERRENOS

*DOS MANZANAS DIVIDI-*das en ocho cuartos de manzana, en La Plata y frente á la calle 18 (adoquinados) y al camino de automóviles directo entre ésa y esta capital y una cuadra del pueblo levar 23 (Circunvalación) con 100 metros de ancho. Es ésta una venta singular, pués hay que vender á plazos y á cualquier precio. Vendo por cuartos de manzana con opción. Sin base.

EL MIERCOLES 22 de Mayo, á las 3 de la tarde, en mi casa, Sarmiento 561. Seña, 8 por ciento. Comisión, 2 por ciento. Después detalles.—José Luis Dominguez

a29

*EN SAN ANDRES de GILES.* A 15 cuadras al Sur del pueblo del mismo nombre, estación del F. C. C. B. A., y sobre la vía en la zona más rica, más fértil y valiosa de la provincia de Buenos Aires. Las tierras mejor reputadas y aptas para cualquier destino, pues no sólo son inmejorables por su ubicación sino también por su altura y bondad de sus pastos. Son 64 hectáreas que encierran una población en buen estado, de modo que á las buenas condiciones ya enumeradas, podemos agregar la de que con un pequeño desembolso se puede adquirir una fracción de campo de inmejorables condiciones. Venta sin base á liquidar.

EL MIERCOLES 22 de Mayo á las 3 p. m., en mi salón de ventas, Sarmiento 561. Títulos perfectos. Seña 8 por ciento. Comisión 2 por ciento. Informes y planos á mi casa Sarmiento 561.—José Luis Dominguez.

a28

### MERCADERIAS

*JUDICIAL. — LAS EXIS-*tencias de la casa de paños y casimires Hnos. situ en la calle Independencia 1495, por cuenta del concurso de don Juan Manzanares y con arreglo al siguiente

EDICTO JUDICIAL

Por disposición del señor juez de comercio de la capital federal doctor don Juan B. Estrada, se hace saber que se ha autorizado al martillero don José Luis Dominguez, para que proceda á vender en remate público los bienes pertenecientes al concurso de Juan Manzanares consistentes en artículos de sastrería, Buenos Aires, Mayo 3 de 1912 (firmado) Germán C. Ramírez, secretario palacio de Justicia, 6o. piso.

EL MARTES 14 de Mayo, á la 1 de la tarde, y días subsiguientes en caso de no terminar, en el mismo negocio, Independencia 1402. Seña á satisfacción. Comisión, 10 por ciento al comprador. Por más datos á la secretaría del doctor Ramírez ó á mi casa, Sarmiento 561.—José Luis Dominguez.

m4

# Francisco Valzorio

*JUDICIAL — PROPIEDAD* Arenales 1348 entre Talcahuano y Uruguay. Excepcional ubicación. Edificio susceptible de ser transformado en una excelente casa-habitación. Barrio de creciente ubicación moderna. Edificio sobre un terreno de 7 metros 56 centímetros de frente al Norte (calle Arenales) por 31 metros 17 centímetros de fondo ambos costados Este y Oeste y 7 metros 56 centímetros en su contrafrente al Sud. Tasación $ 78.389,44 m/n. Base las 2/3 partes $ 52.259,63.

SE REMATARA EL 18 de M